

**AMPLIAMENTO DELL'ISTITUTO SUPERIORE
 "I.C.E. VAINICHER" DI LIPARI (ME)**
 C.U.P. B66B14000020002
 - PROGETTO ESECUTIVO -

**ESECUTIVI DI CANTIERE
Pareti Armate**

MATERIALI: C/S: C28/35
ACCIAIO COSTRUZIONALE: B450C
ACCIAIO STAFFE: B450C

TAV. 13

PROGETTISTI:	Arch. Domenico CALARCO	
	Arch. Caterina MARINO	
	Arch. Matteo VENUITO	
	Geom. Fortunato CHIESINI	
STRUTTURISTA:	Ing. Giovanni LENTINI	
IMPIANTISTA:	Ing. Giovanni PARISI	
RESPONSABILE DEL PROCEDIMENTO	Ing. Carmelo BATTAGLIA	

Messina, 31/08/2022	Visti ed approvazioni
APPROVAZIONE IN LINEA TECNICA (ai sensi dell'art. 26 comma 8 D.Lgs. 50/2016)	VALIDATO (ai sensi dell'art. 26 comma 8 D.Lgs. 50/2016)
PROVVEDIMENTO n° 24 del 14.10.2022	PROVVEDIMENTO n° 22 del 12.10.2022
Il Responsabile del Procedimento (Ing. Carmelo BATTAGLIA)	

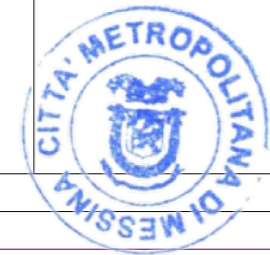

Parete non Dissipativa2 Piano 1 Fili Fissi 5-6

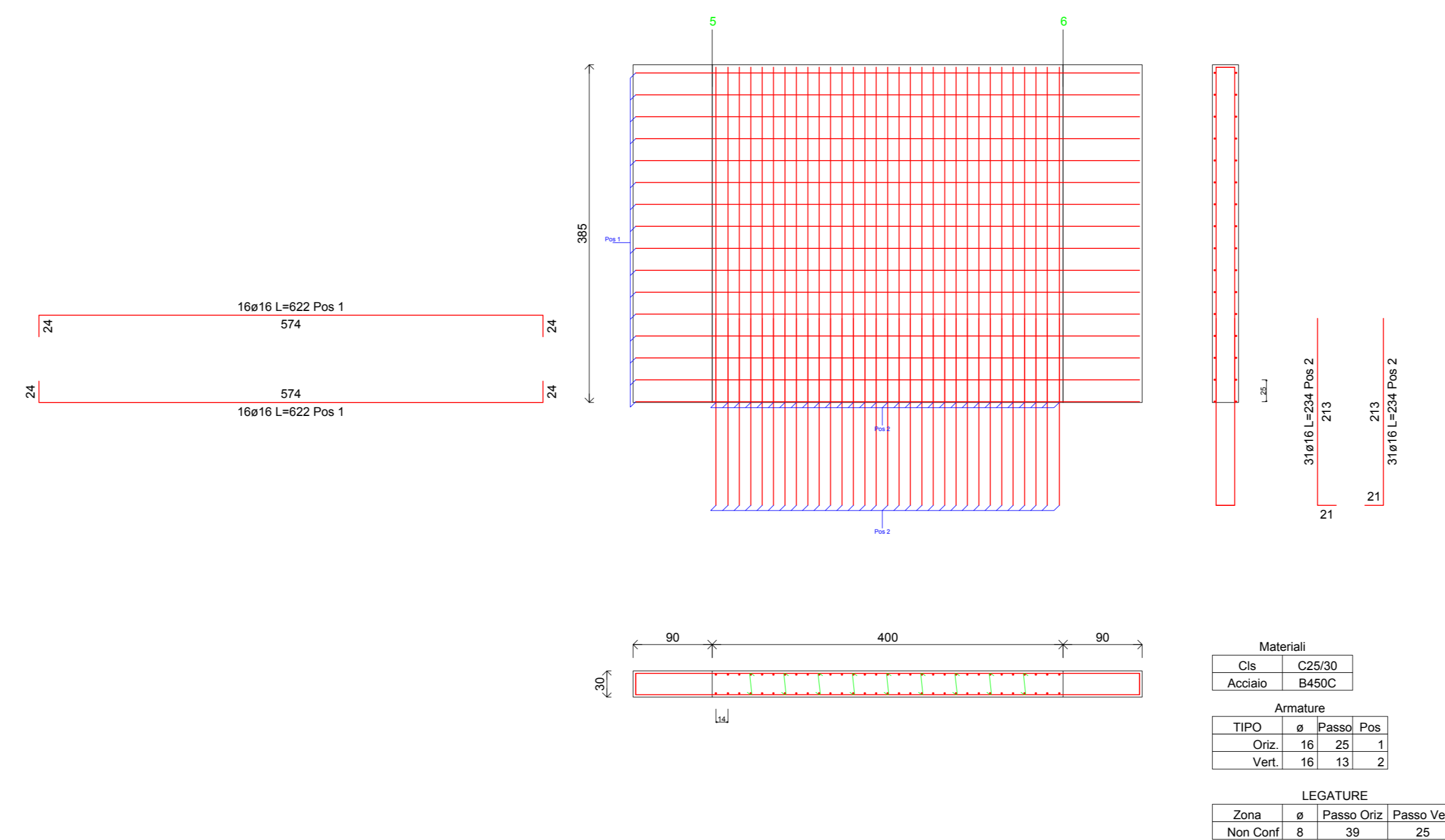

Parete non Dissipativa5 Piano 3 Fili Fissi 40-49

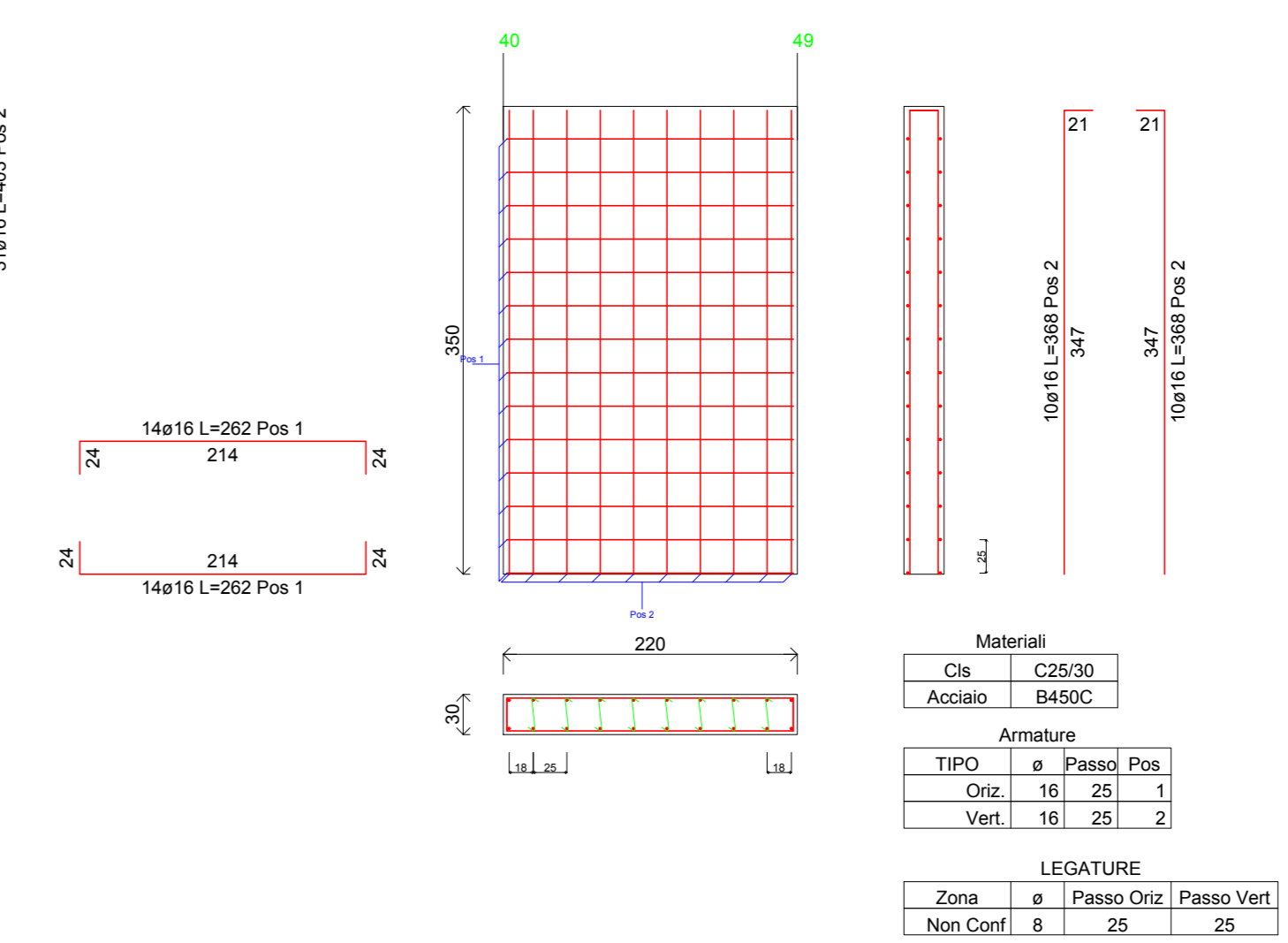

Parete non Dissipativa3 Piano 1 Fili Fissi 40-49

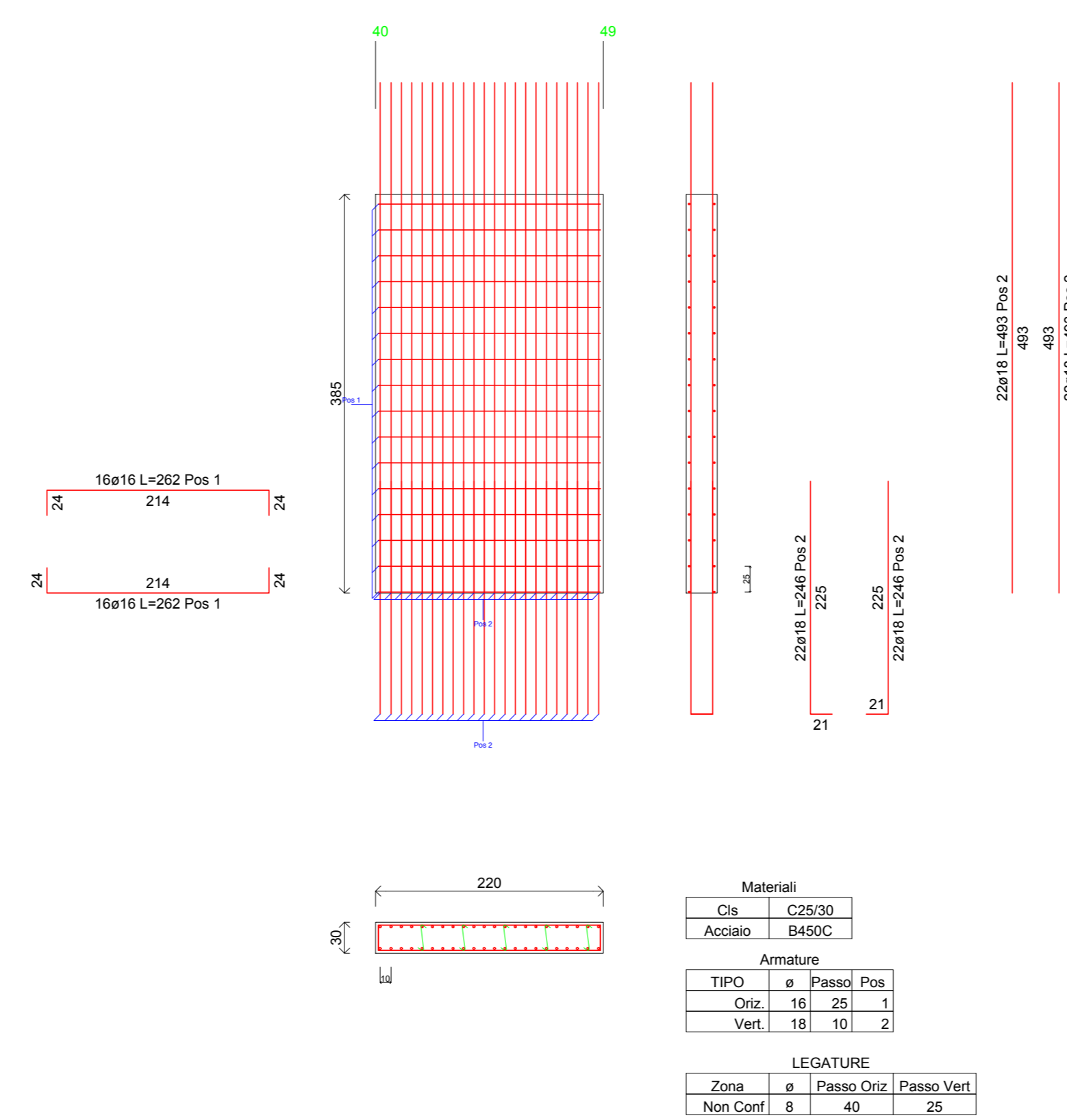

Parete non Dissipativa4 Piano 2 Fili Fissi 40-49

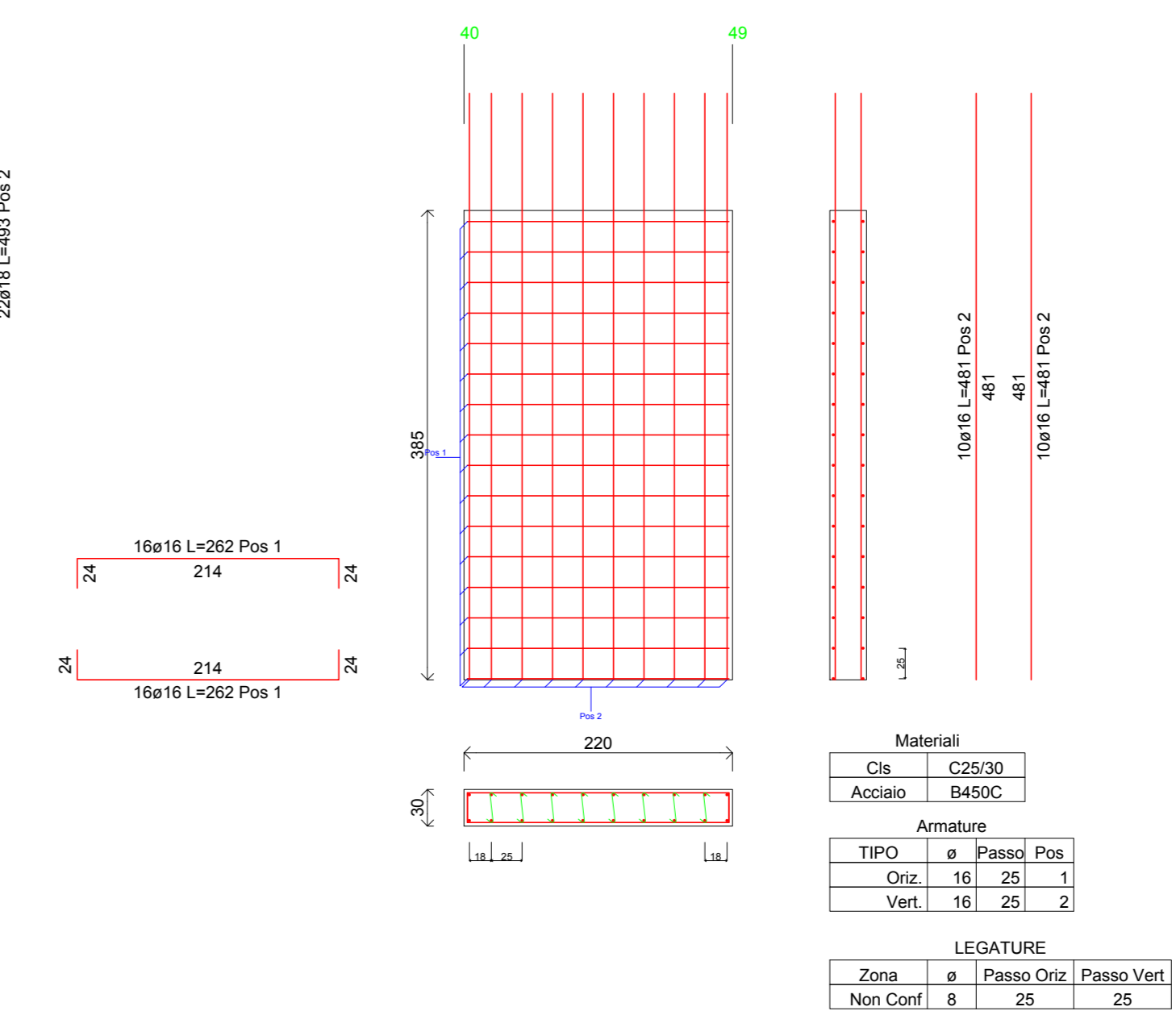

Parete non Dissipativa1 Piano 1 Fili Fissi 4-5

