



CITTA' METROPOLITANA DI MESSINA

IV DIREZIONE - Servizi Tecnici Generali
Servizio Edilizia Scolastica

AMPLIAMENTO DELL'ISTITUTO SUPERIORE
"I.C.E. VAINICHER" DI LIPARI (ME)
C.U.P. B66B14000020002
- PROGETTO ESECUTIVO -

ELABORATI GRAFICI PROGETTO

9

SEZIONI scala 1:100 A. 17

PROGETTISTI:	Arch. Domenico CALARCO Arch. Caterina MARINO Arch. Matteo VENUTO Geom. Fortunato CHIESINI	
STRUTTURISTA:	Ing. Giovanni LENTINI	
IMPIANTISTA:	Ing. Giovanni PARISI	
RESPONSABILE DEL PROCEDIMENTO	Ing. Carmelo BATTAGLIA	

Messina, 31/08/2021	Revisione 01 - 21/01/2022	Visti ed approvazioni
APPROVAZIONE IN LINEA TECNICA (ai sensi dell'art. 26 comma 8 D.Lgs. 50/2016)	VALIDATO (ai sensi dell'art. 26 comma 8 D.Lgs. 50/2016)	
PROVVEDIMENTO n° 24 del 14.10.2022	PROVVEDIMENTO n° del 12.10.2022	
Il Responsabile del Procedimento Ing. Carmelo BATTAGLIA		



SEZIONE E PROSPETTO SU CORTILE INTERNO

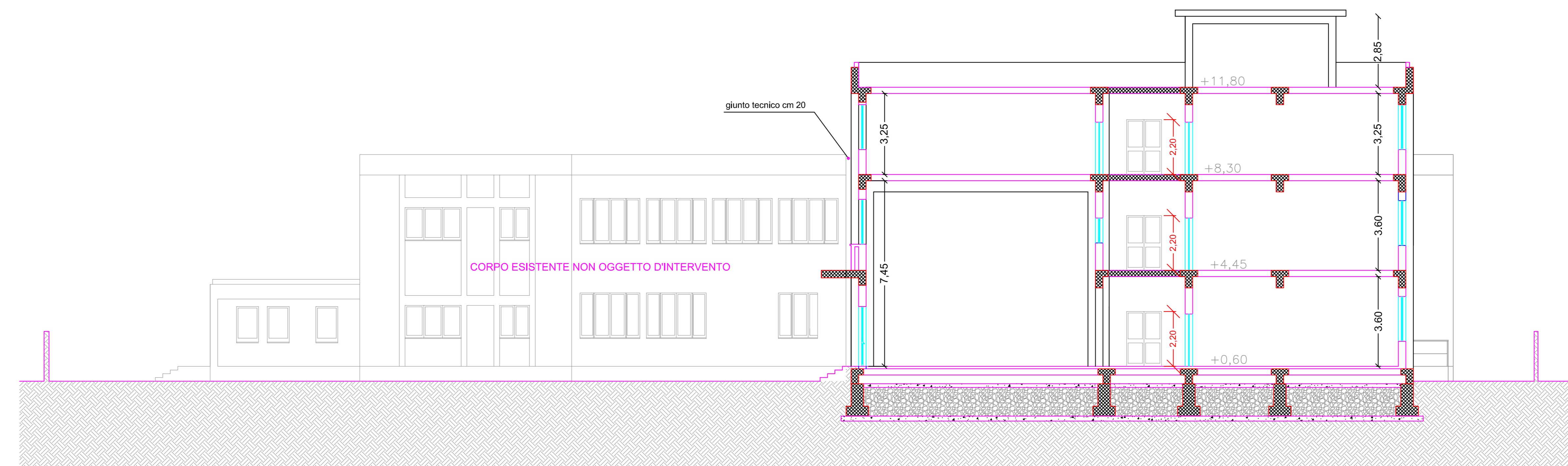

SEZIONE C-C'