



CITTA' METROPOLITANA DI MESSINA

IV DIREZIONE - Servizi Tecnici Generali
Servizio Edilizia Scolastica

AMPLIAMENTO DELL'ISTITUTO SUPERIORE
"I.C.E. VAINICHER" DI LIPARI (ME)
C.U.P. B66B14000020002
- PROGETTO ESECUTIVO -

ELABORATI GRAFICI PROGETTO

9

SEZIONI

scala 1:100

A. 16

PROGETTISTI:

Arch. Domenico CALARCO
Arch. Caterina MARINO
Arch. Matteo VENUTO
Geom. Fortunato CHIESINI

STRUTTURISTA:

Ing. Giovanni LENTINI

IMPIANTISTA:

Ing. Giovanni PARISI

RESPONSABILE DEL PROCEDIMENTO

Ing. Carmelo BATTAGLIA

Messina, 31/08/2021	Revisione 01 - 21/01/2022	Visti ed approvazioni
APPROVAZIONE IN LINEA TECNICA (ai sensi dell'art. 26 comma 8 D.Lgs. 50/2016) PROVVEDIMENTO n° 24 del 14.10.2022	VALIDATO (ai sensi dell'art. 26 comma 8 D.Lgs. 50/2016) PROVVEDIMENTO n° 22 del 12.10.2022	
Il Responsabile del Procedimento (Ing. Carmelo BATTAGLIA)		

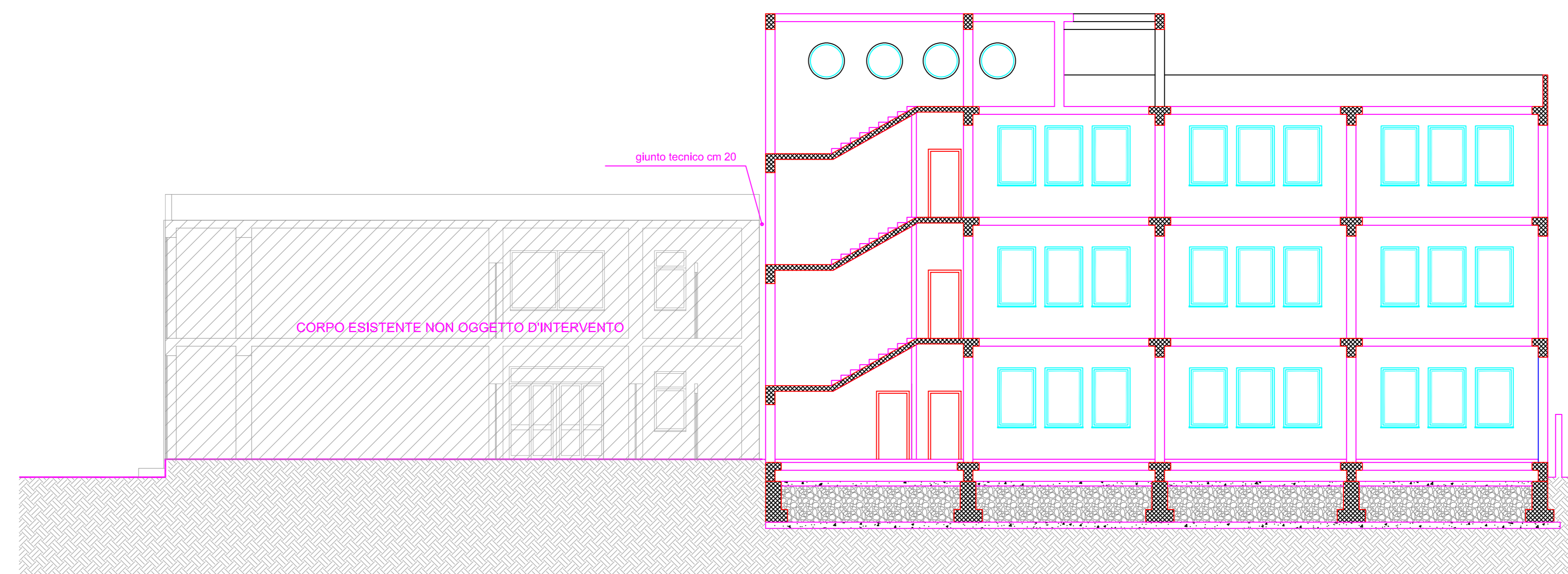

SEZIONE B-B'

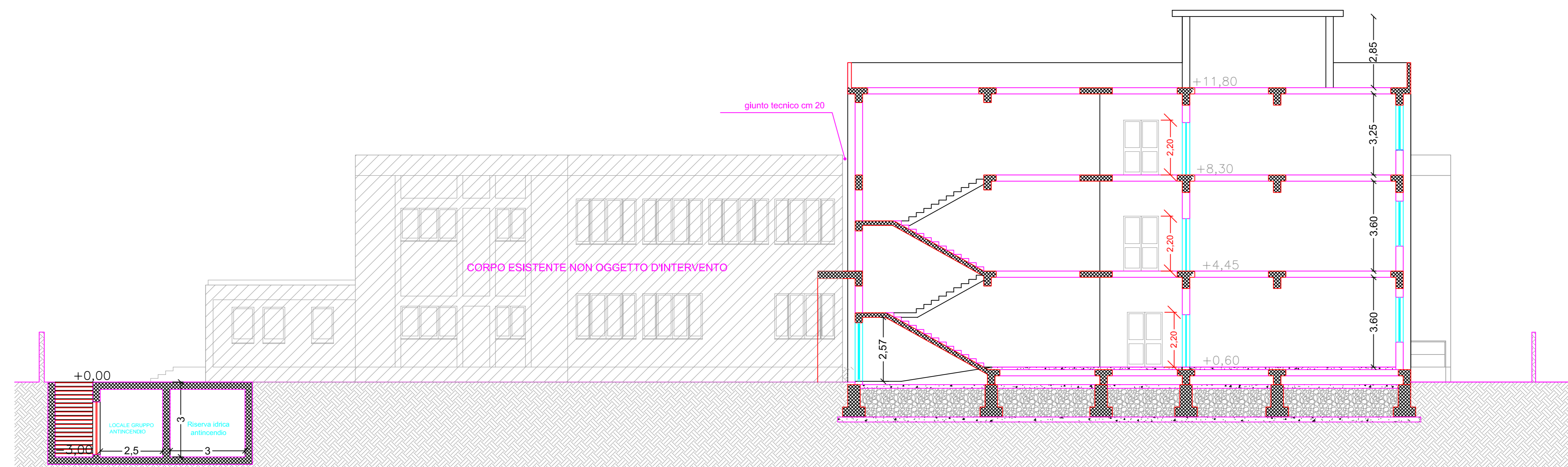

SEZIONE A-A'