

CITTA' METROPOLITANA DI MESSINA

4° DIREZIONE - Servizi Tecnici Generali

Servizio Edilizia Scolastica

Via 24 Maggio, 98100 Messina - tel. 0907761272 fax 0907761241

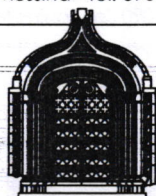

COMUNE DI MESSINA - I.T.A.CUPPARI -

LAVORI URGENTI PER IL COMPLETAMENTO DEL RESTAURO DELLE FACCIATE, RESTAURO FACCIATE INTERNE, DELLA CAPPELLA, DELLA CUBA, E DI ALTRI AMBIENTI INTERNI ED ESTERNI DI IMPORTANZA STORICA

Opera inserita nel Piano Triennale delle OO.PP. della Provincia Regionale di Messina al n. progr. 430, rif. Pl n.11 cod. Istat comune 048, tipologia opere n. 05, categorie opere A05 08

Elaborati

- Elab.1** Relazione Tecnica - Quadro Economico
- Elab.2** Computo metrico - Incidenza Mano d'Opera
- Elab.3** Elenco prezzi
- Elab.4** Analisi prezzi
- Elab.5** Capitolato Speciale d'Appalto
- Tav 6/18** Tavole Grafiche - Prosp. N int. - Interv. Progetto
- Elab.7** Cronoprogramma
- Elab.8** Piano di Sicurezza e Coordinamento
- Elab.9** Piano di Manutenzione

Progettisti

Arch. Domenico CALARCO

Arch. Caterina MARINO

Arch. Matteo VENUTO

Geom. Fortunato CHIESINI

Geom. Giovanni MARTINO

Consulente alla progettazione

Arch. Massimo LO CURZIO

Il Responsabile del Procedimento

Ing. Giovanni LENTINI

visti ed approvazioni

Si approva in Linea Tecnica

n° del

Il Responsabile del Procedimento
ing. Giovanni LENTINI



Adeguamento al Nuovo codice Appalti

Dlgs 50/16 e s.m.i. e al Prezzario Regionale 2019

12 SET. 2019

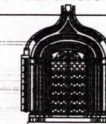

COMUNE DI MESSINA - I.T.A. CUPPARI -

LAVORI URGENTI PER IL COMPLETAMENTO DEL RESTAURO DELLE FACCIATE, RESTAURO FACCIATE INTERNE, DELLA CAPPELLA, DELLA CUBA, E DI ALTRI AMBIENTI INTERNI ED ESTERNI DI IMPORTANZA STORICA

Opera inserita nel Piano Triennale delle OO.PP. della Provincia Regionale di Messina al n. progr. 430, rif. Pl.n.11 cod. Istat comune 048, tipologia opere n. 05, categorie opere A03 08

Elaborati

- Elab.1 Relazione Tecnica - Quadro Economico
- Elab.2 Computo metrico - Incidenza Mano d'Opera
- Elab.3 Elenco prezzi
- Elab.4 Analisi prezzi
- Elab.5 Capitolato Speciale d'Appalto
- Tav. 6/18 Tavole Grafiche - Prosp. N int. - Interv. Progetto
- Elab.7 Cronoprogramma
- Elab.8 Piano di Sicurezza e Coordinamento
- Elab.9 Piano di Manutenzione

Progettisti

Arch. Domenico CALARCO

Arch. Caterina MARINO

Arch. Matteo VENUTO

Geom. Fortunato CHIESINI

Geom. Giovanni MARTINO

Consulente alla progettazione

Arch. Massimo LO CURZIO

Il Responsabile del Procedimento Ing. Giovanni LENTINI

visti ed approvazioni

Si approva in Linea Tecnica

n° del

Il Responsabile del Procedimento

ing. Giovanni LENTINI



Adeguamento al Nuovo codice Appalti

Dlgs 50/16 e s.m.i. e al Prezzario Regionale 2019

INTERVENTI DI PROGETTO

Pos. 1
Demolizione di intonaco ammalorato

Pos. 2
Rifacimento di intonaco

Pos. 3
Pulitura materiale lapideo

Pos. 4
Stilatura dei giunti

Pos. 5
Pulitura prospetti

Pos. 6
Rifacimento elementi decorativi

Pos. 9
Sostituzione infissi

Pos. 10
Demolizioni superfetazioni murarie

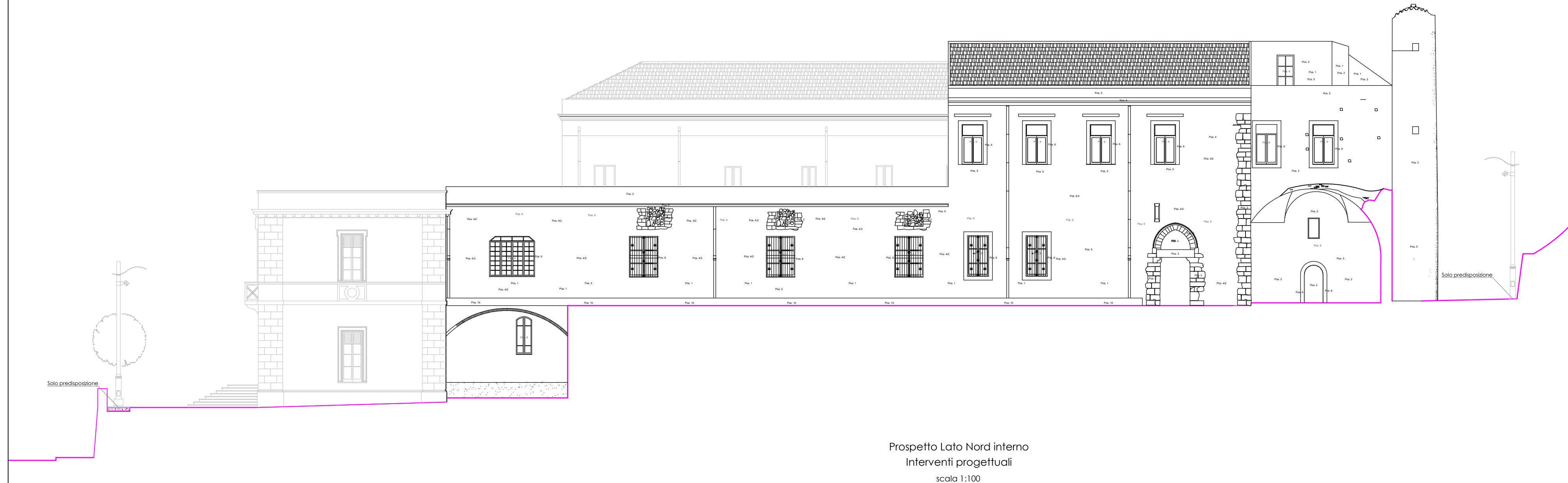

Prospetto Lato Nord interno
Interventi progettuali
scala 1:100