

CITTA' METROPOLITANA DI MESSINA

4° DIREZIONE - Servizi Tecnici Generali

Servizio Edilizia Scolastica

Via 24 Maggio, 98100 Messina - tel. 0907761272 fax 0907761241

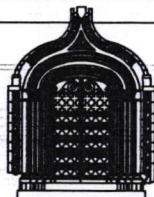

COMUNE DI MESSINA - I.T.A.CUPPARI -

LAVORI URGENTI PER IL COMPLETAMENTO DEL RESTAURO DELLE FACCIATE, RESTAURO FACCIATE INTERNE, DELLA CAPPELLA, DELLA CUBA, E DI ALTRI AMBIENTI INTERNI ED ESTERNI DI IMPORTANZA STORICA

Opera inserita nel Piano Triennale delle OO.PP. della Provincia Regionale di Messina al n. progr. 430, rif. PI n.11 cod. Istat comune 048, tipologia opere n. 05, categorie opere A05 08

Elaborati

- Elab.1 Relazione Tecnica - Quadro Economico
- Elab.2 Computo metrico - Incidenza Mano d'Opera
- Elab.3 Elenco prezzi
- Elab.4 Analisi prezzi
- Elab.5 Capitolato Speciale d'Appalto
- Tav 6/17** Tavole Grafiche Prosp. N ester. - Interventi Prog.
- Elab.7 Cronoprogramma
- Elab.8 Piano di Sicurezza e Coordinamento
- Elab.9 Piano di Manutenzione

Progettisti

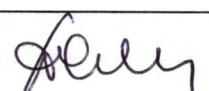
Arch. Domenico CALARCO 

Arch. Caterina MARINO 

Arch. Matteo VENUTO 

Geom. Fortunato CHIESINI 

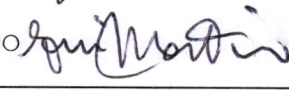
Geom. Giovanni MARTINO 

Consulente alla progettazione

Arch. Massimo LO CURZIO

Il Responsabile del Procedimento

Ing. Giovanni LENTINI 

visti ed approvazioni

Si approva in Linea Tecnica

n° del

Il Responsabile del Procedimento
ing. Giovanni LENTINI 



Adeguamento al Nuovo codice Appalti

Dlgs 50/16 e s.m.i. e al Prezzario Regionale 2019

11 2 SET. 2019

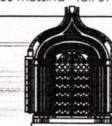

COMUNE DI MESSINA - I.T.A. CUPPARI -

LAVORI URGENTI PER IL COMPLETAMENTO DEL RESTAURO DELLE FACCIATE, RESTAURO FACCIATE INTERNE, DELLA CAPPELLA, DELLA CUBA, E DI ALTRI AMBIENTI INTERNI ED ESTERNI DI IMPORTANZA STORICA
 Opera inserita nel Piano Triennale delle OO.PP. della Provincia Regionale di Messina al n. progr. 430, rif. P.I.n. 11 cod. Istat comune 048; tipologia opere n. 05; categorie opere A05 08

- | Elaborati | | Progettisti | |
|-----------|---|--------------------------------------|---------------------------|
| Elab.1 | <input type="checkbox"/> Relazione Tecnica - Quadro Economico | Arch. Domenico CALARCO | <i>Domenico Calarco</i> |
| Elab.2 | <input type="checkbox"/> Computo metrico - Incidenza Mano d'Opera | Arch. Caterina MARINO | <i>Caterina Marino</i> |
| Elab.3 | <input type="checkbox"/> Elenco prezzi | Arch. Matteo VENUTO | <i>Matteo Venuto</i> |
| Elab.4 | <input type="checkbox"/> Analisi prezzi | Geom. Fortunato CHIESINI | <i>Fortunato Chiesini</i> |
| Elab.5 | <input type="checkbox"/> Capitolato Speciale d'Appalto | Geom. Giovanni MARTINO | <i>Giovanni Martino</i> |
| Tav. 6/17 | <input checked="" type="checkbox"/> Tavole Grafiche Prosp. N. ester. - Interventi Prog. | Consulente alla progettazione | |
| Elab.7 | <input type="checkbox"/> Cronoprogramma | Arch. Massimo LO CURZIO | |
| Elab.8 | <input type="checkbox"/> Piano di Sicurezza e Coordinamento | | |
| Elab.9 | <input type="checkbox"/> Piano di Manutenzione | | |

Il Responsabile del Procedimento
 Ing. Giovanni LENTINI *Giovanni Lentini*

visti ed approvazioni

Si approva in Linea Tecnica
 n° del _____
 Il Responsabile del Procedimento
 ing. Giovanni LENTINI *Giovanni Lentini*

Adeguamento al Nuovo codice Appalti
 Digs 50/16 e s.m.i. e al Prezzario Regionale 2019

INTERVENTI DI PROGETTO

- Pos. 2
Rifacimento di intonaco
- Pos. 3
Pulitura materiale lapideo
- Pos. 4
Stilatura dei giunti
- Pos. 9
Sostituzione infissi

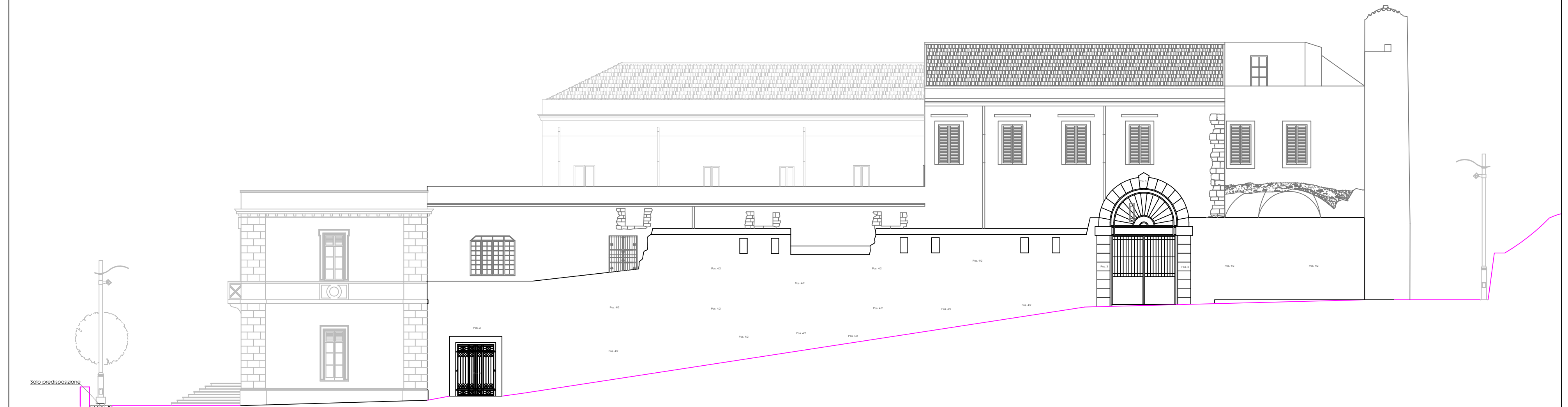

Prospetto Lato Nord Esterno
 INTERVENTI DI PROGETTO
 scala 1:100