

CITTA' METROPOLITANA DI MESSINA

4° DIREZIONE - Servizi Tecnici Generali

Servizio Edilizia Scolastica

Via 24 Maggio, 98100 Messina - tel. 0907761272 fax 0907761241

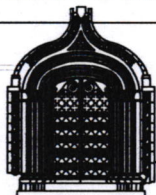

COMUNE DI MESSINA - I.T.A.CUPPARI -

LAVORI URGENTI PER IL COMPLETAMENTO DEL RESTAURO DELLE FACCIATE, RESTAURO FACCIATE INTERNE, DELLA CAPPELLA, DELLA CUBA, E DI ALTRI AMBIENTI INTERNI ED ESTERNI DI IMPORTANZA STORICA

Opera inserita nel Piano Triennale delle OO.PP. della Provincia Regionale di Messina al n. progr. 430, rif. PI n.11 cod. Istat comune 048, tipologia opere n. 05, categorie opere A05 08

Elaborati

- Elab.1** Relazione Tecnica - Quadro Economico
- Elab.2** Computo metrico - Incidenza Mano d'Opera
- Elab.3** Elenco prezzi
- Elab.4** Analisi prezzi
- Elab.5** Capitolato Speciale d'Appalto
- Tav 6/10a** Tavole Grafiche **Prospetto O - Analisi Materiali**
- Elab.7** Cronoprogramma
- Elab.8** Piano di Sicurezza e Coordinamento
- Elab.9** Piano di Manutenzione

Progettisti

Arch. Domenico CALARCO 

Arch. Caterina MARINO 

Arch. Matteo VENUTO 

Geom. Fortunato CHIESINI 

Geom. Giovanni MARTINO 

Consulente alla progettazione

Arch. Massimo LO CURZIO

Il Responsabile del Procedimento

Ing. Giovanni LENTINI 

visti ed approvazioni

Si approva in Linea Tecnica

n° del

Il Responsabile del Procedimento
ing. Giovanni LENTINI 



Adeguamento al Nuovo codice Appalti

Dlgs 50/16 e s.m.i. e al Prezzario Regionale 2019

12 SET. 2019



COMUNE DI MESSINA - I.T.A. CUPPARI -
 LAVORI URGENTI PER IL COMPLETAMENTO DEL RESTAURO DELLE FACCIATE, RESTAURO FACCIATE INTERNE, DELLA CAPPELLA, DELLA CUBA, E DI ALTRI AMBIENTI INTERNI ED ESTERNI DI IMPORTANZA STORICA
 Opera inserita nel Piano Triennale delle OO.PP. della Provincia Regionale di Messina al n. progr. 430.46. Pl.n. 11 cod. istat comune 048. tipologia opere n. 05. categoria opere A03.08

- Elaborati**
- Elab.1 Relazione Tecnica - Quadro Economico
 - Elab.2 Computo metrico - Incidenza Mano d'Opera
 - Elab.3 Elenco prezzi
 - Elab.4 Analisi prezzi
 - Elab.5 Capitolato Speciale d'Appalto
 - Tav. 6/16 Tavole Grafiche Prospetto O - Analisi Materiali
 - Elab.7 Cronoprogramma
 - Elab.8 Piano di Sicurezza e Coordinamento
 - Elab.9 Piano di Manutenzione

Progettisti

Arch. Domenico CALARCO
 Arch. Caterina MARINO
 Arch. Matteo VENUTO
 Geom. Fortunato CHESNI
 Geom. Giovanni MARTINI
 Arch. Massimo LO CURZIO

Consulente alla progettazione

Arch. Massimo LO CURZIO

Il Responsabile del Procedimento
 Ing. Giovanni LENTINI

visi ed approvazioni

Si approva in Linea Tecnica
 n° del
 Il Responsabile del Procedimento
 Ing. Giovanni LENTINI

Adeguamento al Nuovo codice Appalti
 Digs 50/16 e s.m.l. e al Prezzario Regionale 2019

ANALISI DEI MATERIALI

INTONACI

Int. 1
 Intonaco in due strati a base di legante cementizio e sabbia

Int. 2
 Intonaco in due strati a base di calce idraulica naturale, sp. 14 - 16 mm, residui di tinteggiatura alla calce

Int. 3
 Arriccio

TINTEGGIATURE

T - 1
 Pigmentazione in limitate quantità di ocra gialla

MURATURE

M - 1
 Tessitura abbastanza omogenea, alternanza di mattoni posti e conci di pietra arenaria; corsi regolari, giunti e letti di posa leggermente scarniti

M - 2
 Tessitura abbastanza omogenea di mattoni; zone oggetto già di consolidamento strutturale

M - 3
 Tessitura disomogenea con conci di pietra arenaria disposti in maniera irregolare; giunti e letti di posa scarniti

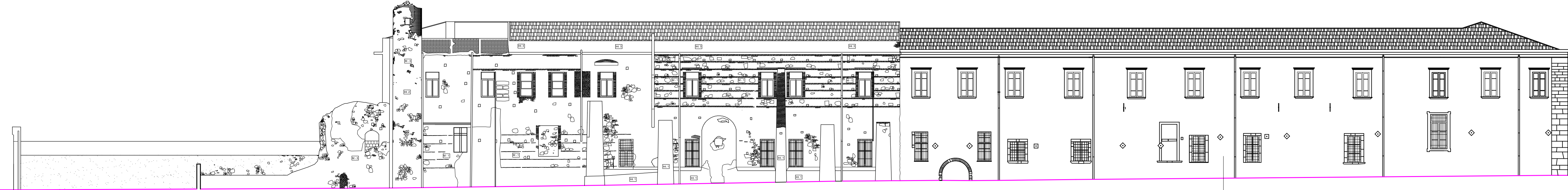

Prospetto Lato Ovest
 ANALISI DEI MATERIALI
 scala 1:100

PROSPETTO RESTAURATO