

**PROGETTO ESECUTIVO** LAVORI DI AMMODERNAMENTO, SISTEMAZIONE, CONSOLIDAMENTO E  
 MESSA IN SICUREZZA DEL PIANO VIABILE E DELLE PERTINENZE DELLE  
 S.S.P.P. RICADENTI NEI COMUNI DI TERME VIGLIATORE E FURNARI PER IL  
 COLLEGAMENTO DELLA CIRCERIA COLLINARE DEL MELA E DEL  
 LONGANO CON LA LITORANEA MILAZZO-FORTOROSA E MARINELLO

- ALLEGATI:**
- |  |   |
|--|---|
| 1. RELAZIONE TECNICA DESCRITTIVA   | 5. COSTI SICUREZZA  |
| 2. ELABORATI GRAFICI   | 6. COMPUTO METRICO ESTIMATIVO                                   |
| 2.1. Tavola di inquadramento territoriale su base<br>aerofotogrammetrica | 7. CALCOLO COSTI MANODOPERA                                     |
| 2.2. Conografia  | 8. SPECIFICA COMPETENZE TECNICHE                                |
| 2.3. Pianostrada: Interesse dai lavori:                                  | 9. QUADRO TECNICO ECONOMICO                                     |
| 2.3.1. Comune di Terme Vigliatore  | 10. PIANO DI SICUREZZA E COORDINAMENTO E<br>FASCIOLO DELL'OPERA |
| 2.3.2. Comune di Furnari   | 11. PIANO DI MANUTENZIONE DELL'OPERA                            |
| 2.4. Specifica S.P.P. da Strada della Città<br>Metropolitana             | 12. CRONOGRAMMA DEI LAVORI                                      |
| 3. ANALISI DEI PREZZI  | 13. CAPITOLATO SPECIALE D'APPALTO                               |
| 4. ELENCO PREZZI   | 14. SCHEMA DI CONTRATTO   |

**ALLEGATO 2 ELABORATI GRAFICI**  
 2.3.2 - Pianimetrie strade interessate dai lavori - Comune di Furnari

Messina, il 23 gennaio 2018

**Gruppo di Progettazione:**  
 Ingegnere Direttore Tecnico  
 Dott. Geo. ANTONIO TROVATO  
 Ingegnere Direttore Tecnico  
 Geom. SEBASTIANO MITALE  
 Ingegnere Tecnico  
 Geom. ANTONIO DE TROVATO

**Visi ed Approvazioni:**  
 Il R.U.P., visto l'art. 5 comma 3 della L.R. 12/2011  
 e se non la approva il Progetto Esecutivo in oggetto  
 per l'importo di € 1.500.000,00  
 Parece n. 17 del 10.05.2019  
 Il R.U.P.  
 Ing. ANNA CHIOFALO  
 Il R.U.P.  
 Ing. ANNA CHIOFALO

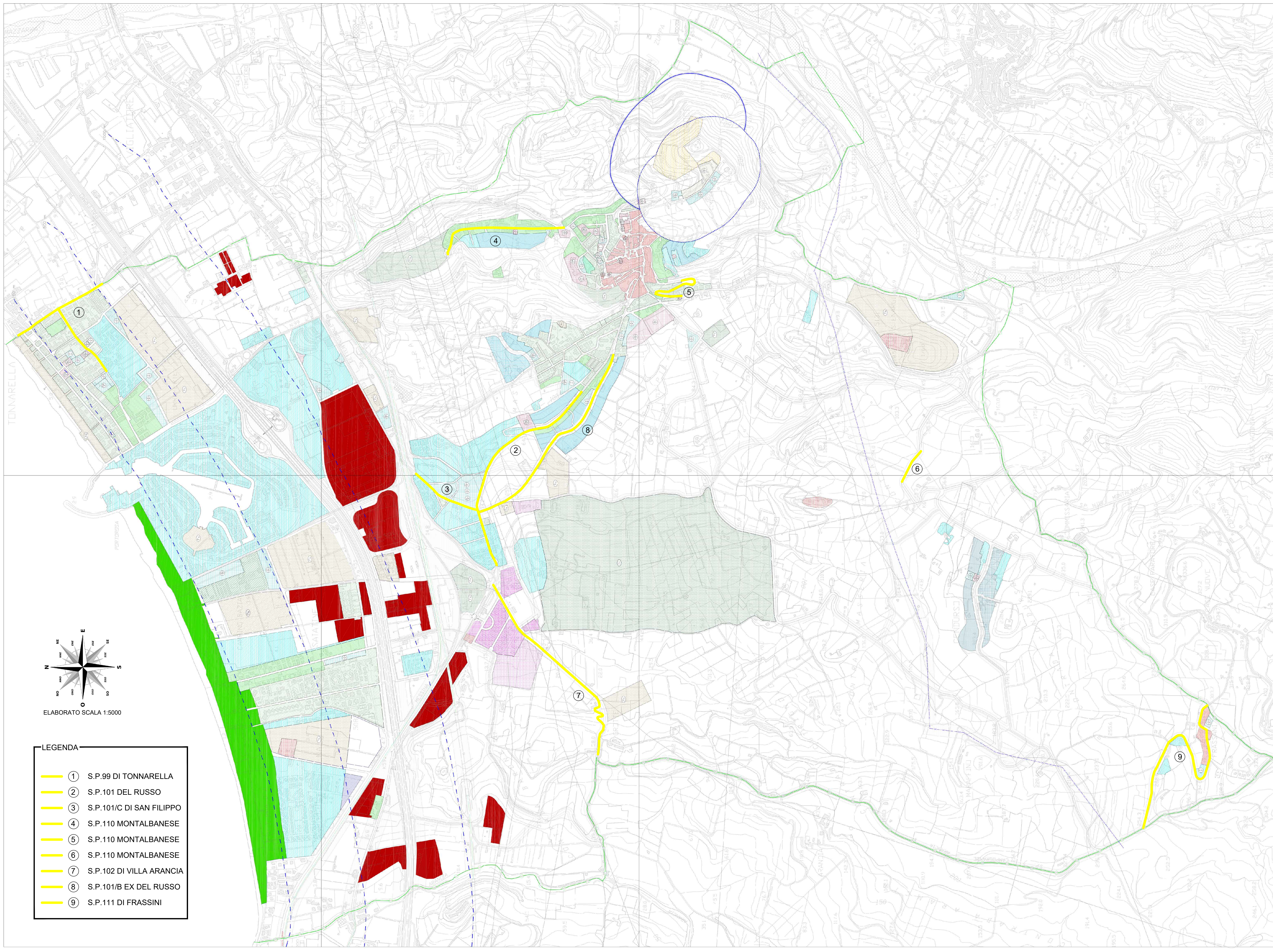

- LEGENDA**
- ① S.P.99 DI TONNARELLA
  - ② S.P.101 DEL RUSSO
  - ③ S.P.101/C DI SAN FILIPPO
  - ④ S.P.110 MONTALBANESE
  - ⑤ S.P.110 MONTALBANESE
  - ⑥ S.P.110 MONTALBANESE
  - ⑦ S.P.102 DI VILLA ARANCIA
  - ⑧ S.P.101/B EX DEL RUSSO
  - ⑨ S.P.111 DI FRASSINI