CITTÀ METROPOLITANA DI MESSINA

Legge Regionale n. 15 del 04.08.2015
III DIREZIONE
Viabilità Metropolitana

1° Servizio Viabilità Distretto Peloro-Eolie – 1° Ufficio Viabilità

FONDI EX ANAS (A.P.Q.)

C.I.G. :	***C.U.P. : B37H17002080002***

PROGETTO ESECUTIVO	*OPERE DI CONSOLIDAMENTO VERSANTI A MONTE RICOSTRUZIONE RETE S.P. 53 DI SAPONARA.*

ALLEGATI :	1. *RELAZIONE TECNICA* 2. *ELENCO PREZZI* 3. *COSTI SICUREZZA E ONERI PRESUNTI AZIENDALI* 4. *COMPUTO METRICO ESTIMATIVO* 5. *CALCOLO COSTI MANODOPERA* 6. *QUADRO TECNICO ECONOMICO* 7. *PIANO DI SICUREZZA E COORDINAMENTO E FASCICOLO DELL'OPERA* 8. *PIANO DI MANUTENZIONE DELL'OPERA* 9. *CRONOPROGRAMMA* 10. *CAPITOLATO SPECIALE D'APPALTO E SCHEMA DI CONTRATTO*	11. *ELABORATI GRAFICI :* *TAV. 1 Tavola di inquadramento territoriale su ortofoto scala 1 : 25.000;* *TAV. 2 Corografia scala 1 : 10.000;* *TAV. 3 Indicazione interventi su ortofoto;* *TAV. 4 Particolari costruttivi;* *TAV. 5 Specifica S.P. da stradario Città Metropolitana di Messina;*

ALLEGATO 11	***TAV. 2 – COROGRAFIA***

Messina, lì 03 Ottobre 2018 (Aggiornato Giu. 2020 – Aggiornato Lug. 2023 – Rev. Dic. 2023)

Progettisti :

Ing. Anna Chiofalo ***Geom. Filadefo Magno***

Geom. Sergio Castorina ***Geom. Mario Lucchesi***

Visto: IL R.U.P.
Ing. Antonino Sciutteri

Visti ed Approvazioni :

Il RUP, Visto l'art. 5 comma 3 della L.R. 12/2011 e ss.mm. Approva il Progetto esecutivo in oggetto per l'importo di **€ 600.000,00.**

Parere n. 61 del 10/12/2018

Il RUP
Ing. Antonino Sciutteri
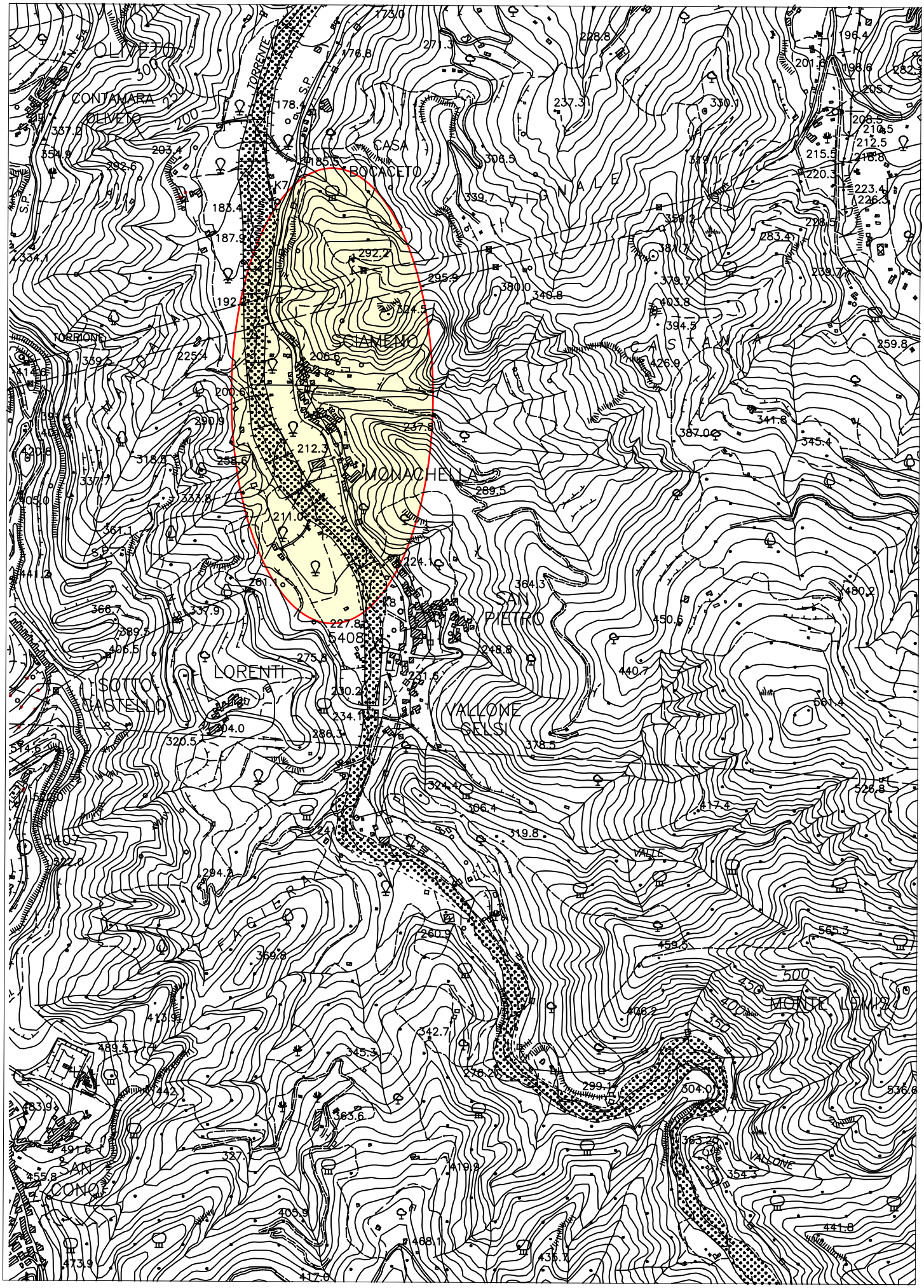
COROGRAFIA scala 1:10.000