



CITTÀ METROPOLITANA DI MESSINA

Legge Regionale n. 15 del 04.08.2015

III DIREZIONE

Viabilità Metropolitana

1° Servizio Viabilità Distretto Peloro-Eolie – 1° Ufficio Viabilità

Patto per lo sviluppo per la Città Metropolitana di Messina

C.I.G. :

C.U.P. :B37H1700066000

PROGETTO ESECUTIVO

LAVORI DI AMMODERNAMENTO, SISTEMAZIONE, CONSOLIDAMENTO E MESSA IN SICUREZZA DEL PIANO VIABILE E DELLE PERTINENZE DELLA S.P 85 NEI COMUNI DI CASTROREALE E BARCELLONA P.G. PER IL COLLEGAMENTO DELLA CERCHIA COLLINARE DEL MELA E DEL LONGANO CON LITORANEA DI MILAZZO – PORTOROSA - MARINELLO.

ALLEGATI :

1. RELAZIONE TECNICA
2. ANALISI PREZZI
3. ELENCO PREZZI
4. COSTI SICUREZZA
5. COMPUTO METRICO ESTIMATIVO
6. CALCOLO COSTI MANODOPERA
7. QUADRO TECNICO ECONOMICO
8. PIANO DI SICUREZZA E COORDINAMENTO E FASCICOLO DELL'OPERA
9. PIANO DI MANUTENZIONE DELL'OPERA
10. CRONOPROGRAMMA
11. CAPITOLATO SPECIALE D'APPALTO
12. SCHEMA DI CONTRATTO

13. ELABORATI GRAFICI :

- TAV. 1 Tavola di inquadramento territoriale su base IGM scala 1 : 25.000;
- TAV. 2 Corografia scala 1 : 10.000;
- TAV. 3 Planimetria condotta acque meteoriche scala 1 : 1.000;
- TAV. 4 Planimetria rifacimento cassonetto stradale scala 1 : 1.000;
- TAV. 5 Particolari costruttivi;
- TAV. 6 Specifica S.P. da stradario Città Metropolitana;

ALLEGATO 13

TAVOLA DI INQUADRAMENTO TERRITORIALE

Messina, lì

Progettisti :

Ing. Anna Chiofalo

Geom. Sebastiano Mufale

Geom. Sergio Castorina

Visto: IL R.U.P.

Ing. Antonino SCIUTTERI

Visti ed Approvazioni :

Il RUP, Visto l'art. 5 comma 3 della L.R. 12/2011 e ss.mm.ii. Approva il Progetto esecutivo in oggetto per l'importo di € 1.000.000,00.

Parere n. 81 del 24/12/2018

IL RUP

Ing. Antonino Sciutteri

STRALCIO CARTOGRAFIA IGM SCALA 1 : 25.000

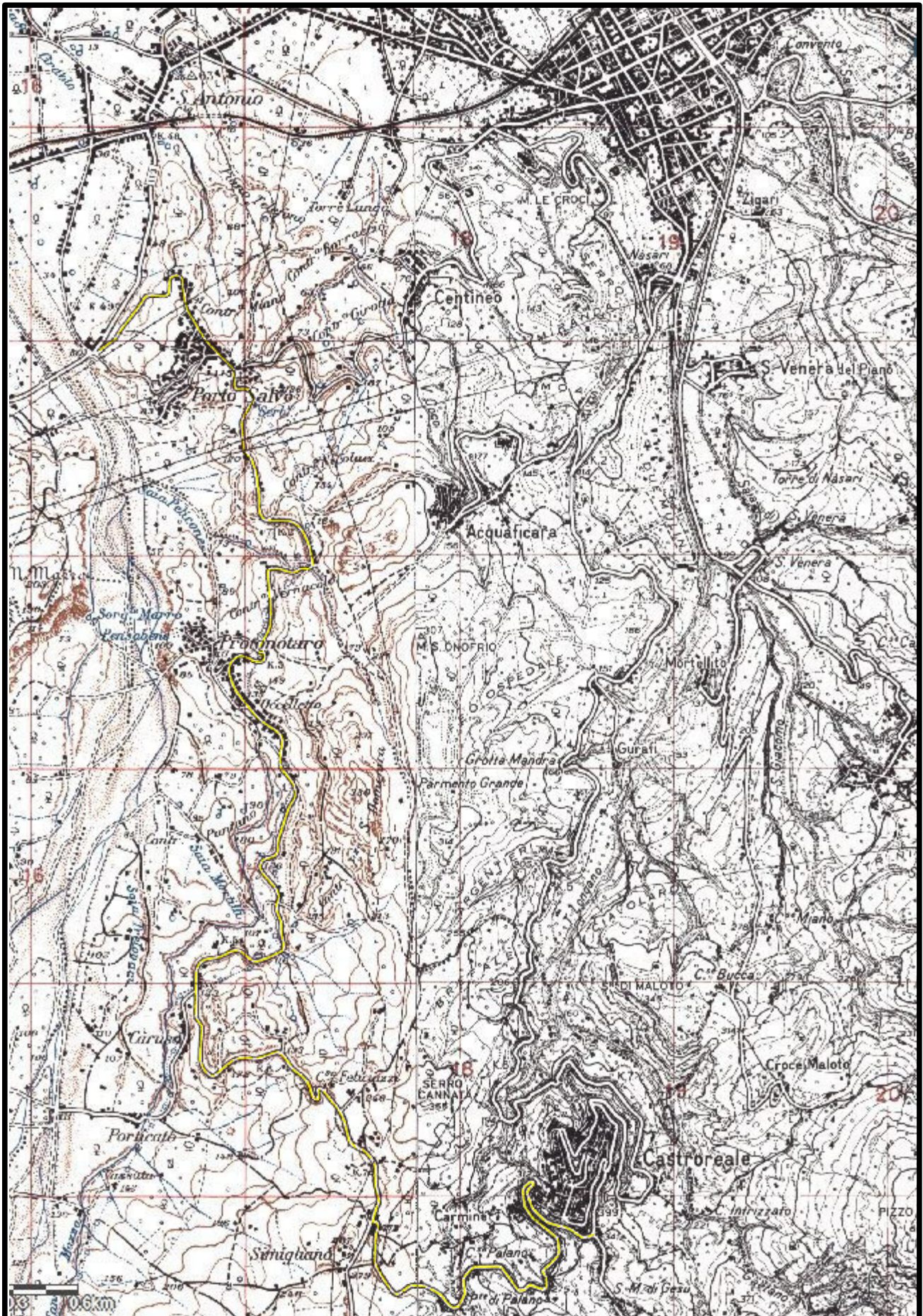

— S.P. 85 di Castroreale