



CITTÀ METROPOLITANA DI MESSINA

III DIREZIONE - Viabilità Metropolitana
1° Servizio Viabilità Distretto Peloro-Eolie – 1° Ufficio Viabilità

PATTO PER LO SVILUPPO PER LA CITTA' METROPOLITANA DI MESSINA

C.I.G. :

C.U.P. : B57H17000610001

PROGETTO ESECUTIVO

LAVORI DI AMMODERNAMENTO, SISTEMAZIONE, CONSOLIDAMENTO E MESSA IN SICUREZZA DEL PIANO VIABILE E DELLE PERTINENZE DELLE SS.PP. 64 E 65 NEI COMUNI DI PACE DEL MELA E GUALTIERI SICAMINO, SAN FILIPPO DEL MELA E SANTA LUCIA DEL MELA PER IL COLLEGAMENTO DELLA CERCHIA COLLINARE DEL MELA E DEL LONGANO CON LA LITORANEA DI MILAZZO – PORTOROSA – MARINELLO.

AGGIORNATO CON COSTI SICUREZZA PER CONTENIMENTO RISCHIO BIOLOGICO DA COVID-19

ALLEGATI :

1. RELAZIONE TECNICA
2. ANALISI DEI PREZZI
3. COMPUTO METRICO ESTIMATIVO
4. COSTI ED ONERI SICUREZZA
5. QUADRO INCIDENZA MANODOPERA
6. QUADRO TECNICO ECONOMICO
7. CRONOPROGRAMMA
8. ELENCO PREZZI
9. CAPITOLATO SPECIALE D'APPALTO
10. PIANO DI SICUREZZA E COORDINAMENTO E FASCICOLO DELL'OPERA
11. PIANO DI MANUTENZIONE DELL'OPERA
12. SCHEMA DI CONTRATTO

13. ELABORATI GRAFICI :

- TAV. 1 Tavola di inquadramento territoriale su ortofoto scala 1 : 25.000;
TAV. 2 Corografia scala 1 : 10.000;
TAV. 3 Indicazione interventi su ortofoto;
TAV. 4 Particolari costruttivi;
TAV. 5 Specifica S.P. da stradario Città Metropolitana di Messina;

ALLEGATO 13

TAV. 1 – INQUADRAMENTO TERRITORIALE

Messina, li 08/10/2018

Aggiornato con costi sicurezza anti contagio COVID-19

(Aggiornato con costi anticontagio COVID-19 IL 08/06/2020)

Progettisti :

Ing. Anna Chiofalo

Geom. Filadelfo Magno

Geom. Mario Lucchesi

Geom. Sergio Castorina

Visti ed Approvazioni :

IL RUP Visto l'art. 5 comma 3 della L. R. 12/2011 e ss.mm.ii. Approva il Progetto esecutivo in oggetto per l'importo complessivo di € 1.000.000,00

PARERE n° 45 del 04/09/2019

IL R.U.P

Ing. Antonino Scutteri

Visto: IL R.U.P.
Ing. Antonino Scutteri

STRALCIO CARTOGRAFIA IGM SCALA 1 : 25.000

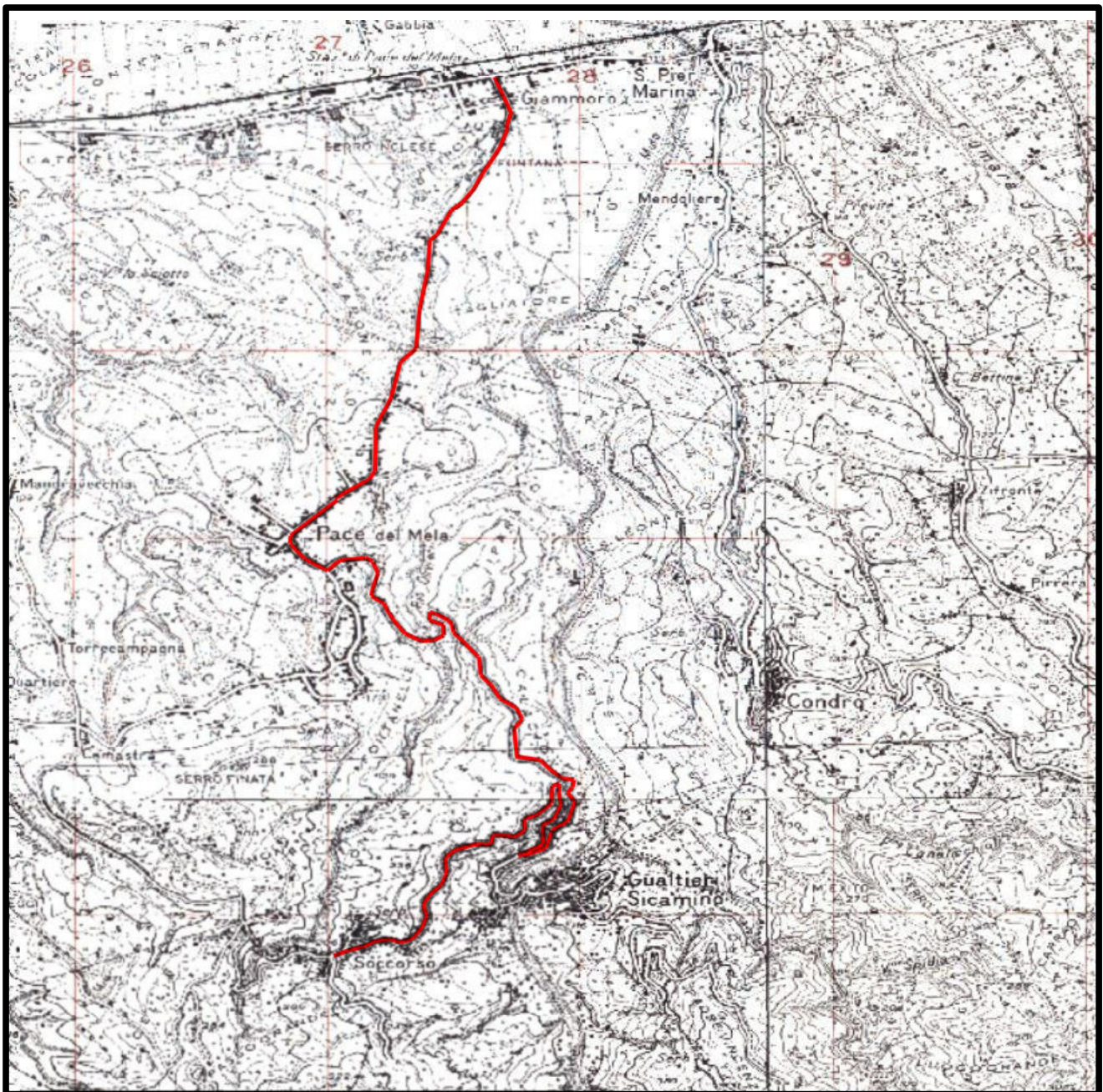

— S.P. 64 di Sicaminò

STRALCIO CARTOGRAFIA IGM SCALA 1 : 25.000

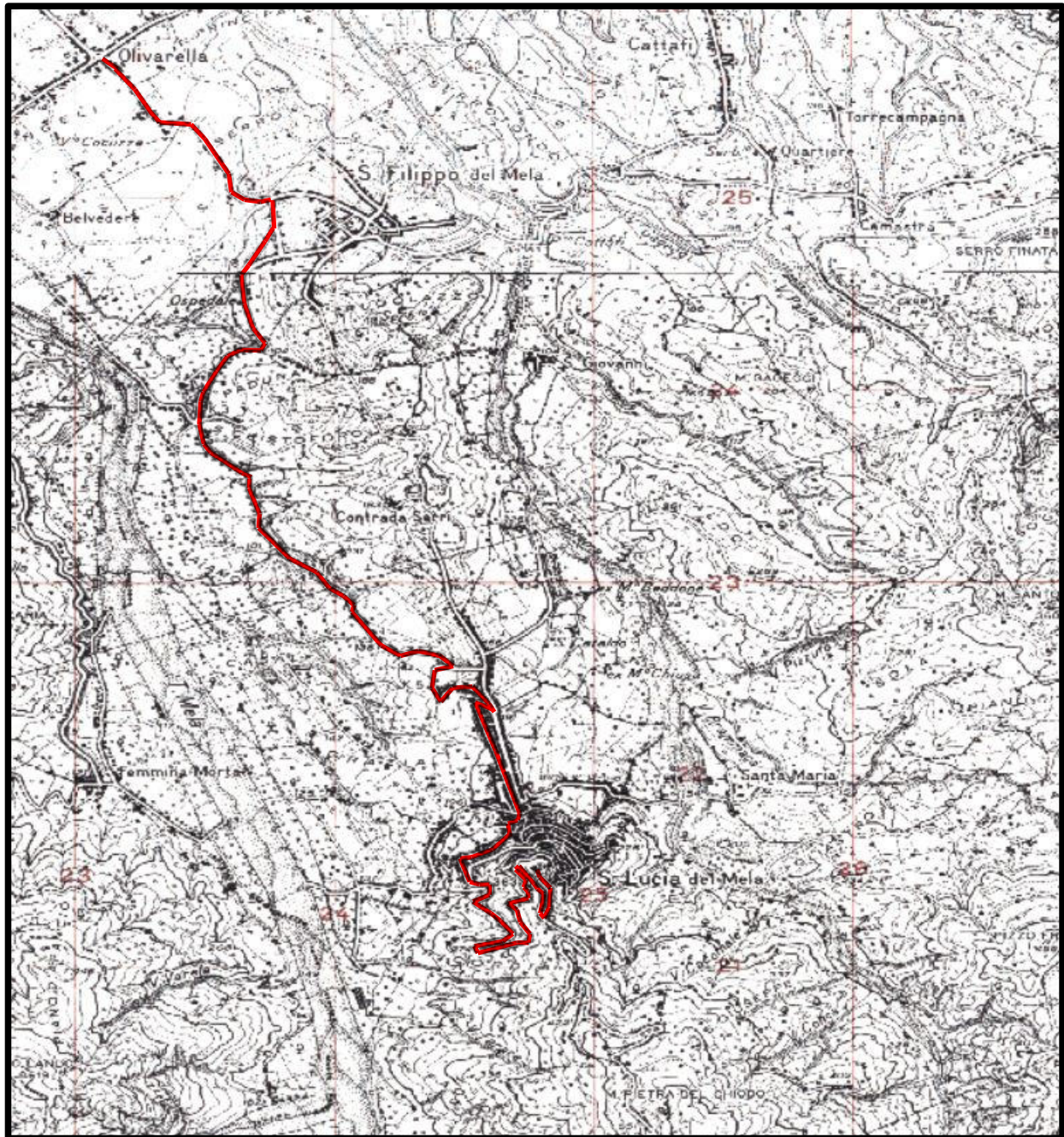

— S.P. 65 del Mela