



# CITTÀ METROPOLITANA DI MESSINA

Legge Regionale n. 15 del 04.08.2015

III DIREZIONE

Viabilità Metropolitana

1° Servizio Viabilità Distretto Peloro-Eolie – 1° Ufficio Viabilità

## Patto per lo sviluppo della Città Metropolitana di Messina

**C.I.G. :**

**C.U.P. : B87H17000400001**

**PROGETTO ESECUTIVO**

**LAVORI DI AMMODERNAMENTO, SISTEMAZIONE, CONSOLIDAMENTO E MESSA IN SICUREZZA DEL PIANO VIABILE E DELLE PERTINENZE DELLE SS.PP. RICADENTI NEI COMUNI DI MERÌ, BARCELLONA P.G. E CASTROREALE.**

**ALLEGATI :**

1. RELAZIONE TECNICA
2. ANALISI PREZZI
3. ELENCO PREZZI
4. COSTI SICUREZZA E ONERI PRESUNTI AZIENDALI
5. COMPUTO METRICO ESTIMATIVO
6. CALCOLO COSTI MANODOPERA
7. QUADRO TECNICO ECONOMICO
8. PIANO DI SICUREZZA E COORDINAMENTO E FASCICOLO DELL'OPERA
9. PIANO DI MANUTENZIONE DELL'OPERA
10. CRONOPROGRAMMA
11. CAPITOLATO SPECIALE D'APPALTO E SCHEMA DI CONTRATTO

**12. ELABORATI GRAFICI :**

- TAV. 1 Tavola di inquadramento territoriale su base IGM scala 1 : 25.000;  
TAV. 2 Corografia scala 1 : 10.000;  
TAV. 3 Tavola interventi su ortofoto scala 1 : 10.000  
TAV. 4 Planimetria Drenaggi scala 1 : 100;  
TAV. 5 Particolari costruttivi;  
TAV. 6 Specifica S.P. da stradario Città Metropolitana;

**ALLEGATO 12**

**TAV. 5 – PARTICOLARI COSTRUTTIVI**

Messina, lì 12/11/2018

**Progettisti :**

**Ing. Anna Chiofalo**

**Geom. Sebastiano Mufale**

**Geom. Sergio Castorina**

Visto: IL R.U.P.

**Ing. Antonino SCIUTTERI**

Visti ed Approvazioni

Il RUP, Visto l'art. 5 comma 3 della L.R. 12/2011 e ss.mm.ii. Approva il Progetto esecutivo in oggetto per l'importo di € 1.300.000,00.

**Parere n. 10 del 19/03/2019**

IL RUP  
Ing. Antonino Sciutteri

# MURETTO PARATERRA

scala 1:20

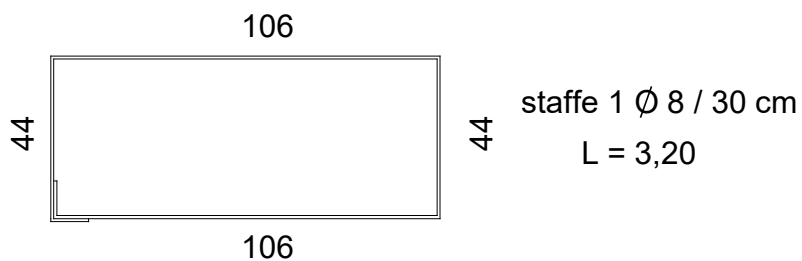
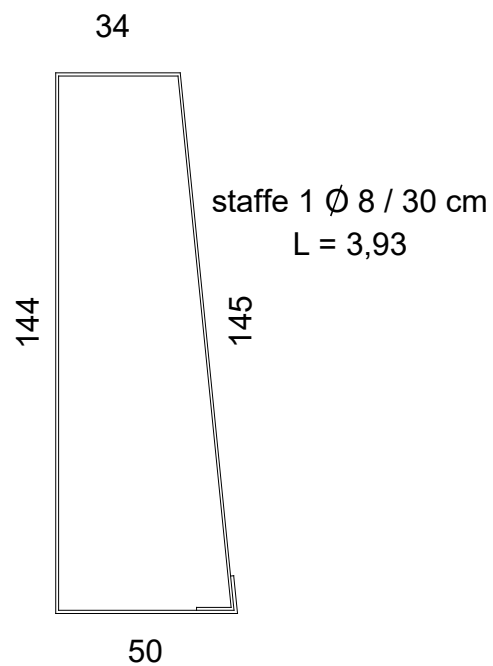
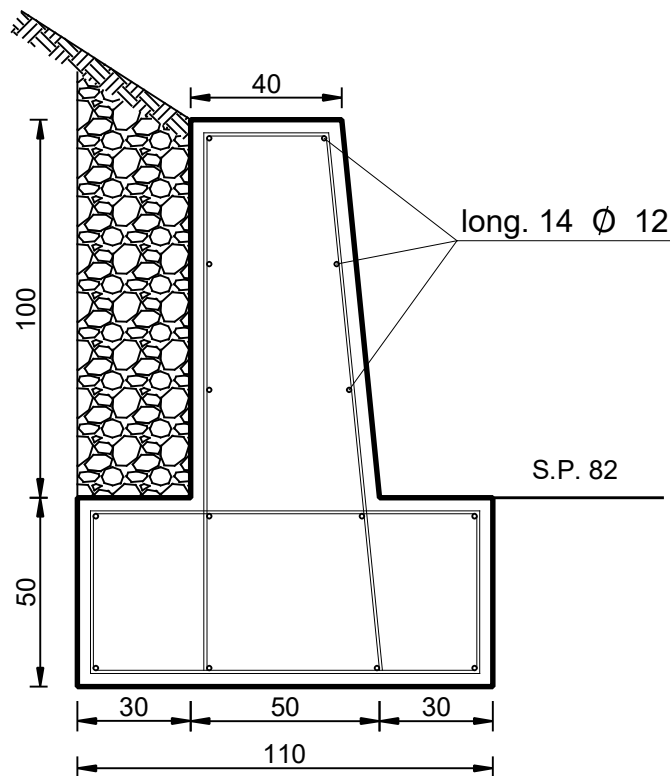

SEZIONE DI PROGETTO AL KM. 3+900 DELLA S.P. 73

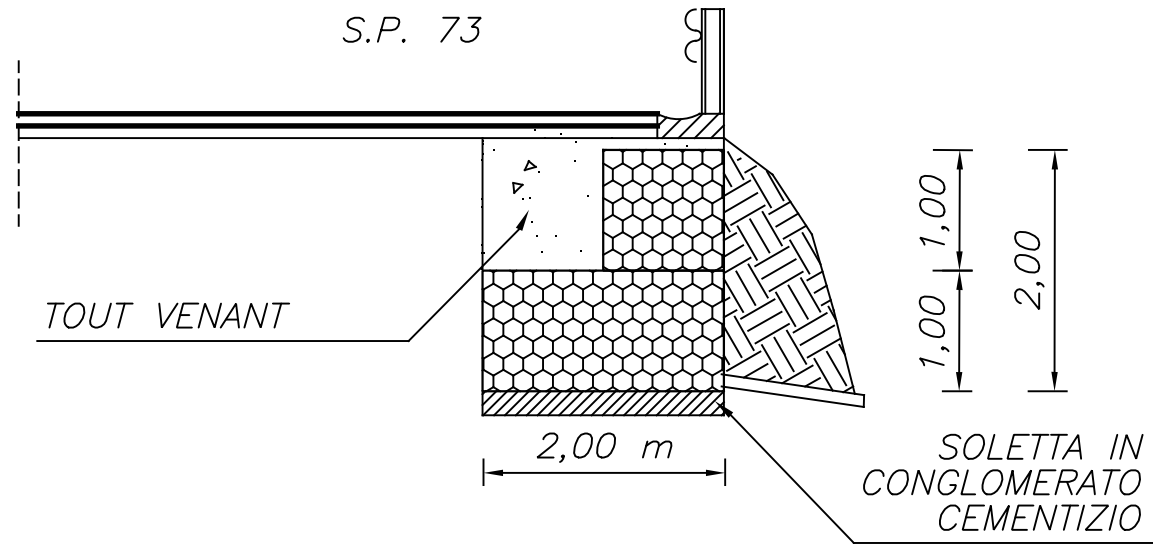

# SEZIONE TIPO

scala 1:50

