



CITTÀ METROPOLITANA DI MESSINA

Legge Regionale n. 15 del 04.08.2015

III DIREZIONE

Viabilità Metropolitana

Patto per lo sviluppo della Città Metropolitana di Messina

C.I.G. :

C.U.P. : B57H17000600001

PROGETTO ESECUTIVO	LAVORI DI AMMODERNAMENTO, SISTEMAZIONE, CONSOLIDAMENTO E MESSA IN SICUREZZA DEL PIANO VIABILE E DELLE PERTINENZE DELLE SS.PP. 73, 72/D E 75 BIS, NEI COMUNI DI MERI' BARCELLONA P.G. E MILAZZO PER IL COLLEGAMENTO DELLA CERCHIA COLLINARE DEL MELA E DEL LONGANO.
---------------------------	--

ALLEGATI :	<ol style="list-style-type: none"> 1. RELAZIONE TECNICA 2. ANALISI PREZZI 3. ELENCO PREZZI 4. COSTI SICUREZZA E ONERI PRESUNTI AZIENDALI 5. COMPUTO METRICO ESTIMATIVO 6. CALCOLO COSTI MANODOPERA 7. QUADRO TECNICO ECONOMICO 8. PIANO DI SICUREZZA E COORDINAMENTO E FASCICOLO DELL'OPERA 9. PIANO DI MANUTENZIONE DELL'OPERA 10. CRONOPROGRAMMA 11. CAPITOLATO SPECIALE D'APPALTO E SCHEMA DI CONTRATTO 	12. ELABORATI GRAFICI : TAV. 1 Tavola di inquadramento territoriale su base IGM scala 1 : 25.000; TAV. 2 Corografia scala 1 : 10.000; TAV. 3 Particolari costruttivi; TAV. 4 Specifica S.P. da stradario Città Metropolitana;
-------------------	---	--

ALLEGATO 12	TAV. 1 - TAVOLA DI INQUADRAMENTO TERRITORIALE
--------------------	--

Messina, li 19/10/2020

Progettisti : Ing. Anna Chiofalo Geom. Sebastiano Mufule Geom. Sergio Castorina 	Visti ed Approvazioni Il RUP, Visto l'art. 5 comma 3 della L.R. 12/2011 e ss.mm.ii. Approva il Progetto esecutivo in oggetto per l'importo di € 1.000.000,00. Parere n. 77 del 23/12/2020 IL RUP Ing. Antonino Sciutteri
Visto: IL R.U.P. Ing. Antonino SCIUTTERI 	

INQUADRAMENTO TERRITORIALE scala 1 : 25.000

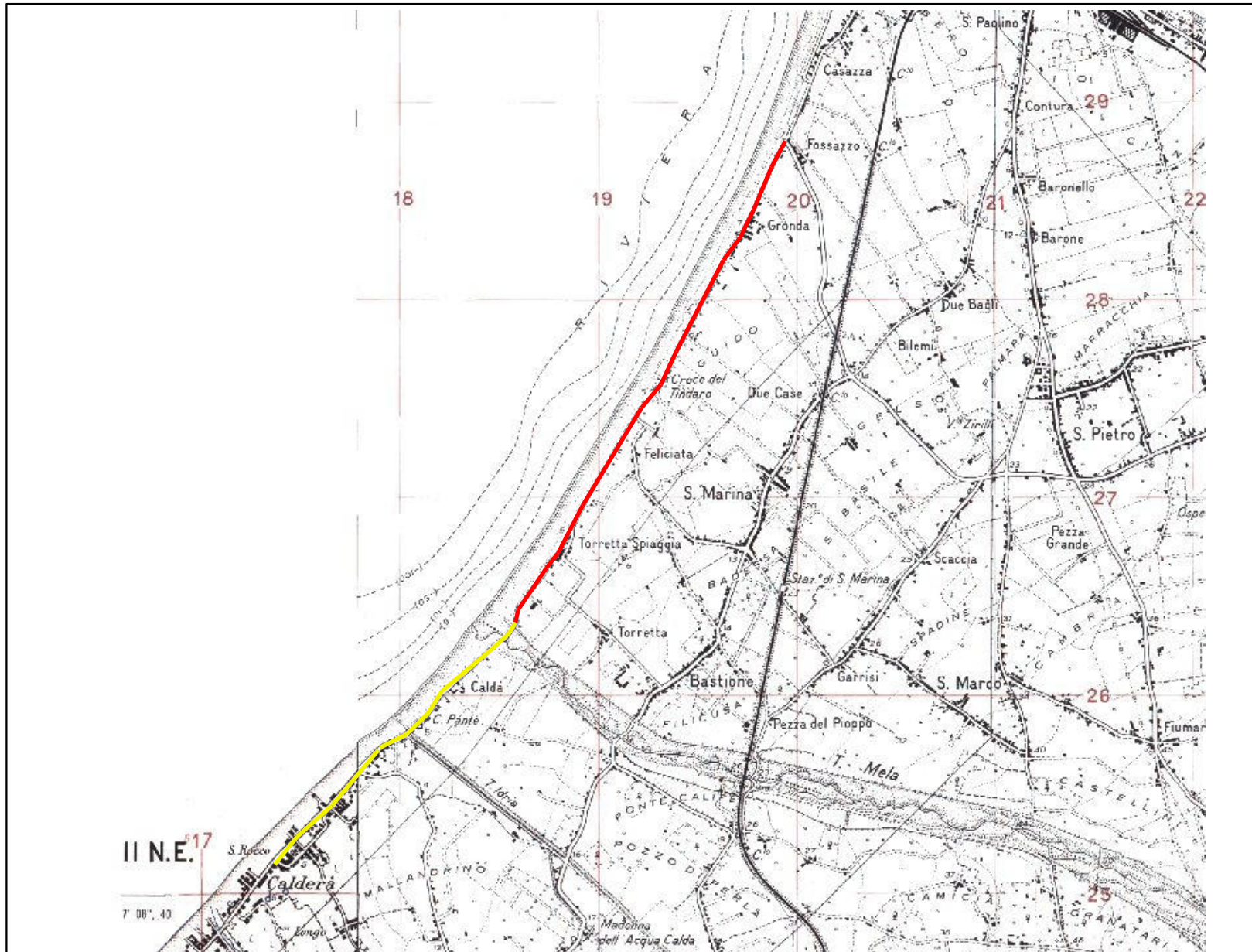

— S.P. 72/d Rio Rosso - T. Mela

— S.P. 75 Bis Cicerata

INQUADRAMENTO TERRITORIALE scala 1 : 25.000

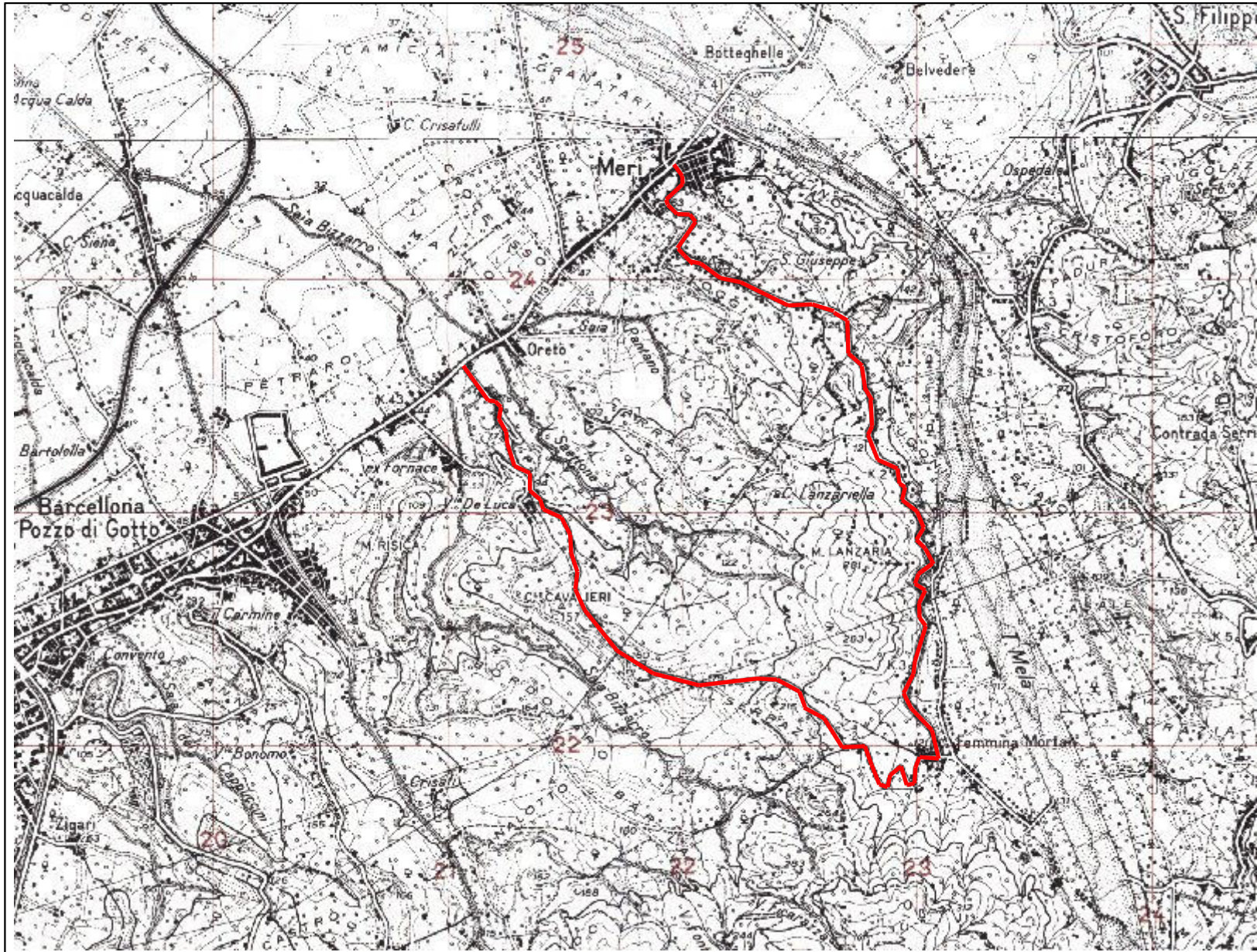

— S.P. 73 Femminamorta