

CITTÀ METROPOLITANA DI MESSINA

III DIREZIONE “VIABILITÀ METROPOLITANA”

PATTO PER LO SVILUPPO DELLA CITTA' METROPOLITANA DI MESSINA

Progetto di sistemazione, consolidamento e protezione del piano viabile e delle relative pertinenze delle SS.PP. ricadenti nelle Isole Eolie.

CUP: B57H17000620001

PROGETTO ESECUTIVO

Art. 23 comma 8 del D. Lgs n. 50/2016

ALLEGATI :

1. RELAZIONE TECNICA
2. RELAZIONE PAESAGGISTICA
3. **COROGRAFIE**
4. PLANIMETRIE
5. PARTICOLARI COSTRUTTIVI
6. ANALISI PREZZI
7. COMPUTO METRICO ESTIMATIVO
8. STIMA O.A.P. (Oneri Aziendali Presunti)
9. STIMA COSTI DELLA MANODOPERA
10. CRONOPROGRAMMA DEI LAVORI
11. QUADRO ECONOMICO DELL'OPERA
12. ELENCO PREZZI UNITARI
13. CAPITOLATO SPECIALE D'APPALTO E SCHEMA DI CONTRATTO
14. PIANO DI SICUREZZA, COORDINAMENTO E ANTICONTAGIO COVID-19
15. PIANO DI MANUTENZIONE

MESSINA : 07 Dicembre 2020

PROGETTISTI :

Ing. Anna CHIOFALO



Geom. Roberto COPPOLA



Geom. Michele QUARTO



Approvazione in linea tecnica del R.U.P. ai sensi dell'art.5 comma 3 L.R. n.12/2011 così come modificato dall'art.24 L.R. 8/2016

PARERE n° 76 del 23 DIC. 2020

IL R.U.P.
(Ing. Antonino SCIUTTERI)



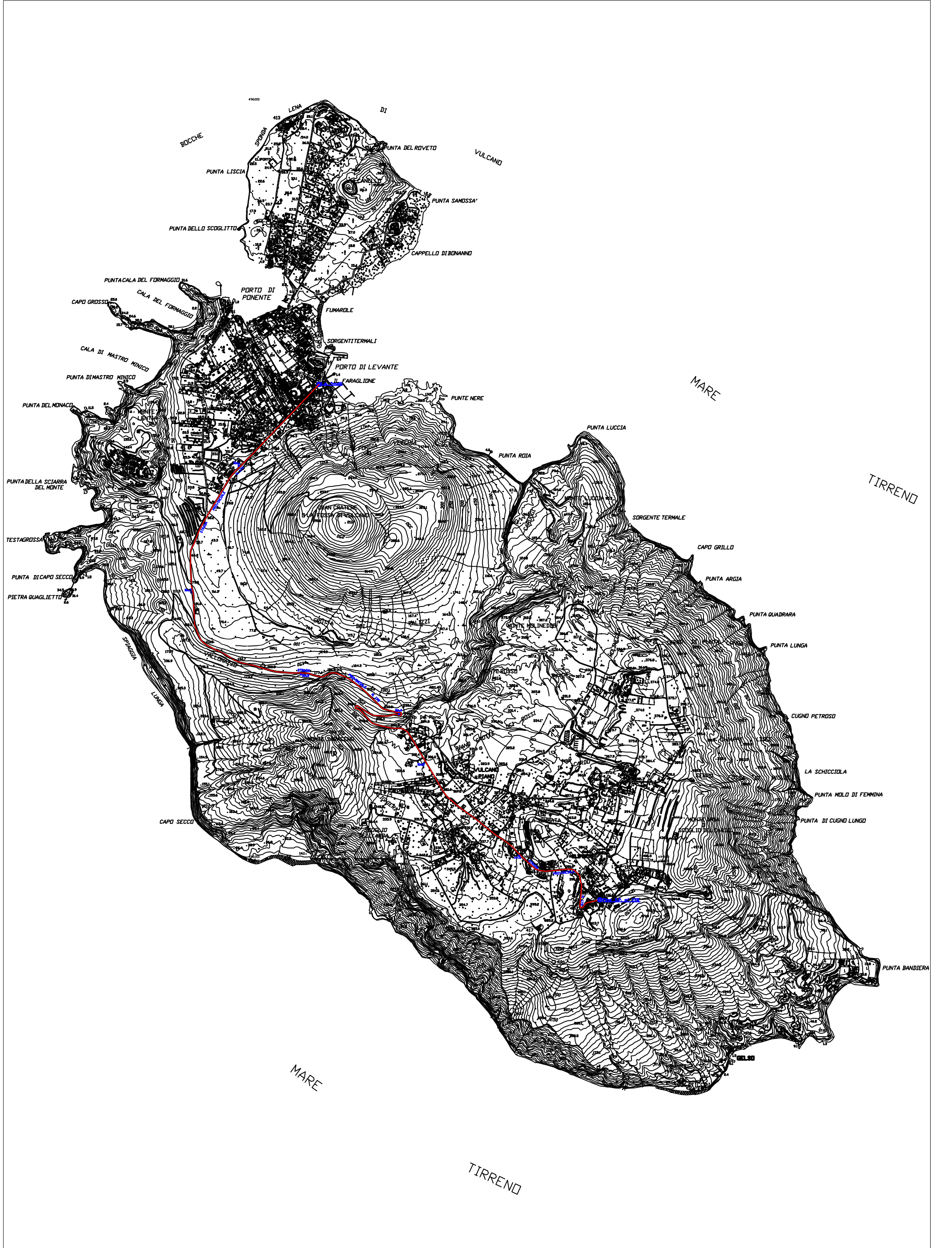

TAV.1
ISOLA DI VULCANO
COROGRAFIA SCALA 1:25.000

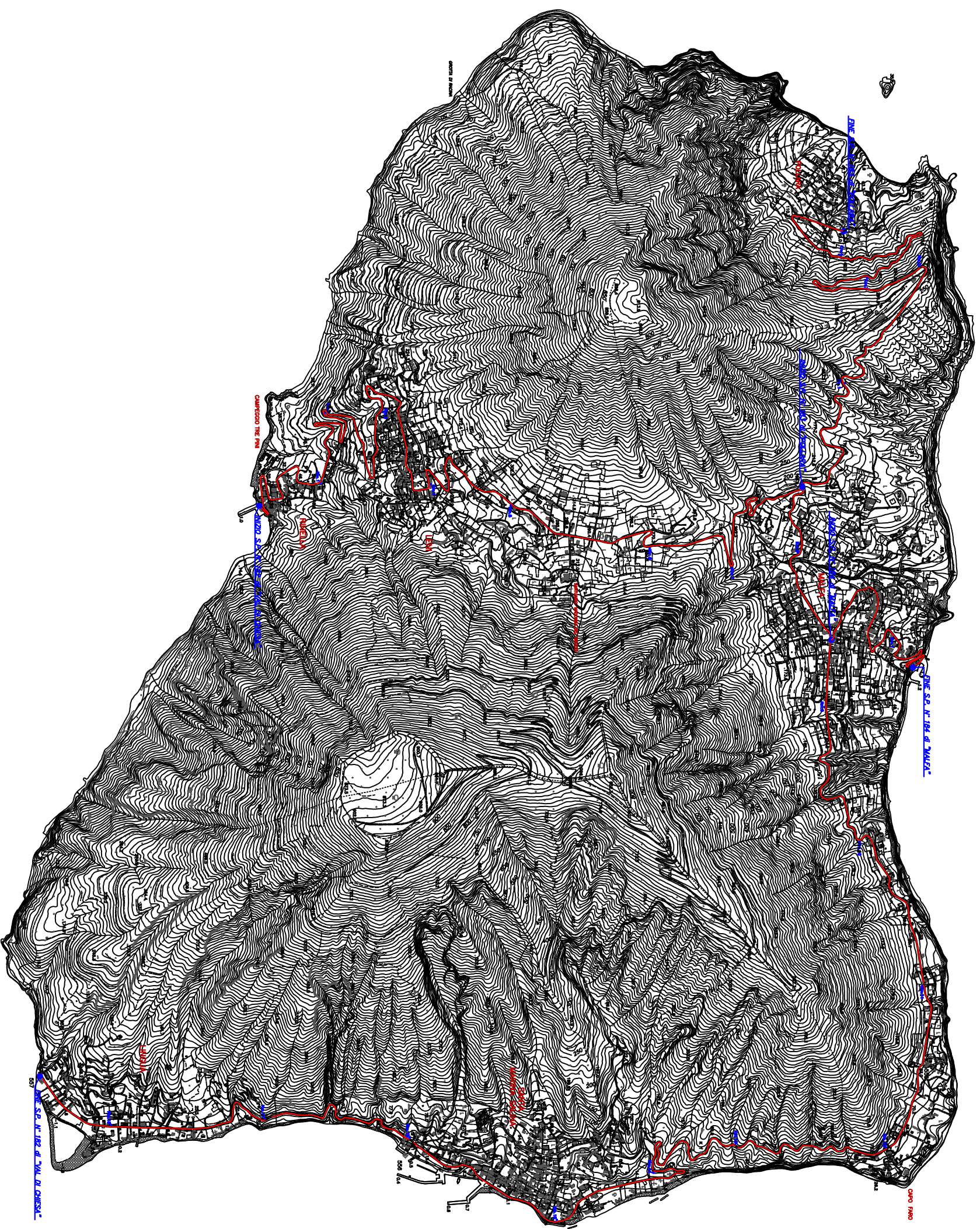

TAV.2

ISOLA DI SALINA

COROGRAFIA SCALA 1:25.000

MARE

TIRRENO

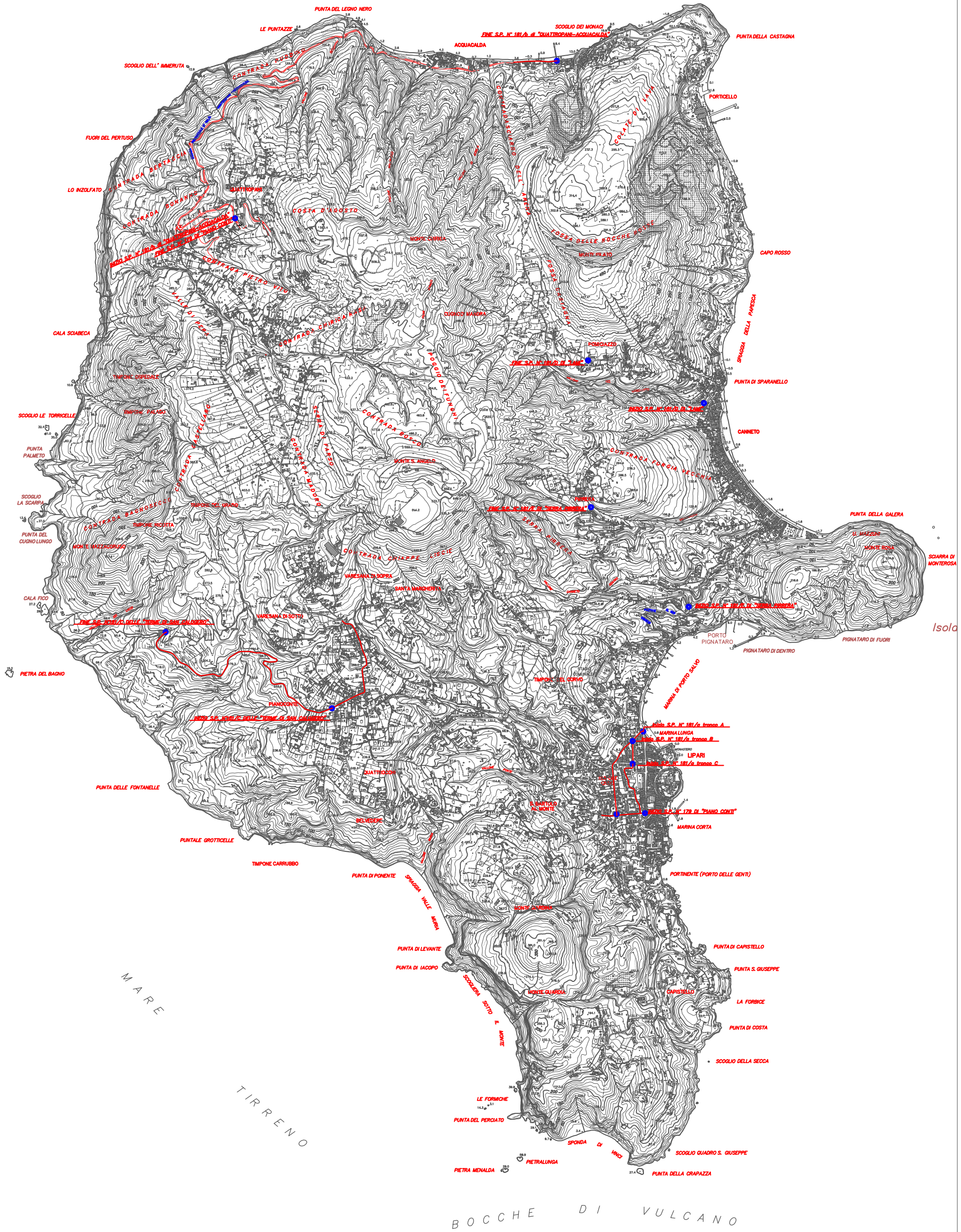

TAV.3
ISOLA DI LIPARI
COROGRAFIA SCALA 1:25.000