



CITTA' METROPOLITANA DI MESSINA

3^a Direzione – Viabilità Metropolitana – 5° Servizio Nebrodi Occidentali

PROGETTO ESECUTIVO

(Art. 23 Comma 8 D. Lgs. 18 aprile 2016 N° 50)







Rielaborazione per aggiornamento prezzi del Progetto in data 09/01/2019

MASTERPLAN – Patto per lo sviluppo della Città Metropolitana di Messina

Lavori urgenti per la sistemazione del piano viabile e relative pertinenze sulla S.P. 169/bis di Letto Santo.-

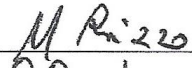
Elaborati: 1. RELAZIONE TECNICA 2. COROGRAFIA 3. PLANIMETRIE INTERVENTI 4. PARTICOLARI COSTRUTTIVI 5. ANALISI PREZZI 6. ELENCO PREZZI	7. COMPUTO METRICO ESTIMATIVO 8. STIMA COSTI SICUREZZA AZIENDALI 9. TEMPI DI ESECUZIONE DELL'OPERA 10. PIANO DI SICUREZZA + COSTI SICUREZZA 11. CAPITOLATO SPECIALE D'APPALTO 12. PIANO DI MANUTENZIONE
---	--

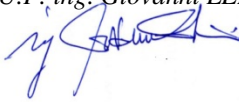
Messina, li 26/06/2019

I PROGETTISTI: ing. Rosario BONANNO  Geom. Carmelo MANGANO  Geom. Antonio LORELLO  Area di Collaborazione all'Uff. del R. U. P. e del D. L.: I.D. Sociale Nunziatina RIZZO  Istr. Per. Agr. Graziella CURRENTI 	APPROVAZIONI: VALIDAZIONE in data : <u>23/08/2019</u> <i>IL R.U.P. ing. Giovanni LENTINI</i>  Approvazione in linea tecnica del R.U.P. ai sensi dell'art. 5, comma 3 L. R. N° 12/2011 PARERE N° 33 del <u>23/08/2019</u> IL RESPONSABILE DEL PROCEDIMENTO <i>ing. Giovanni LENTINI</i> 
--	---

Planimetria S.P. 169 bis di Letto Santo scala 1:2.000 Tavola 1

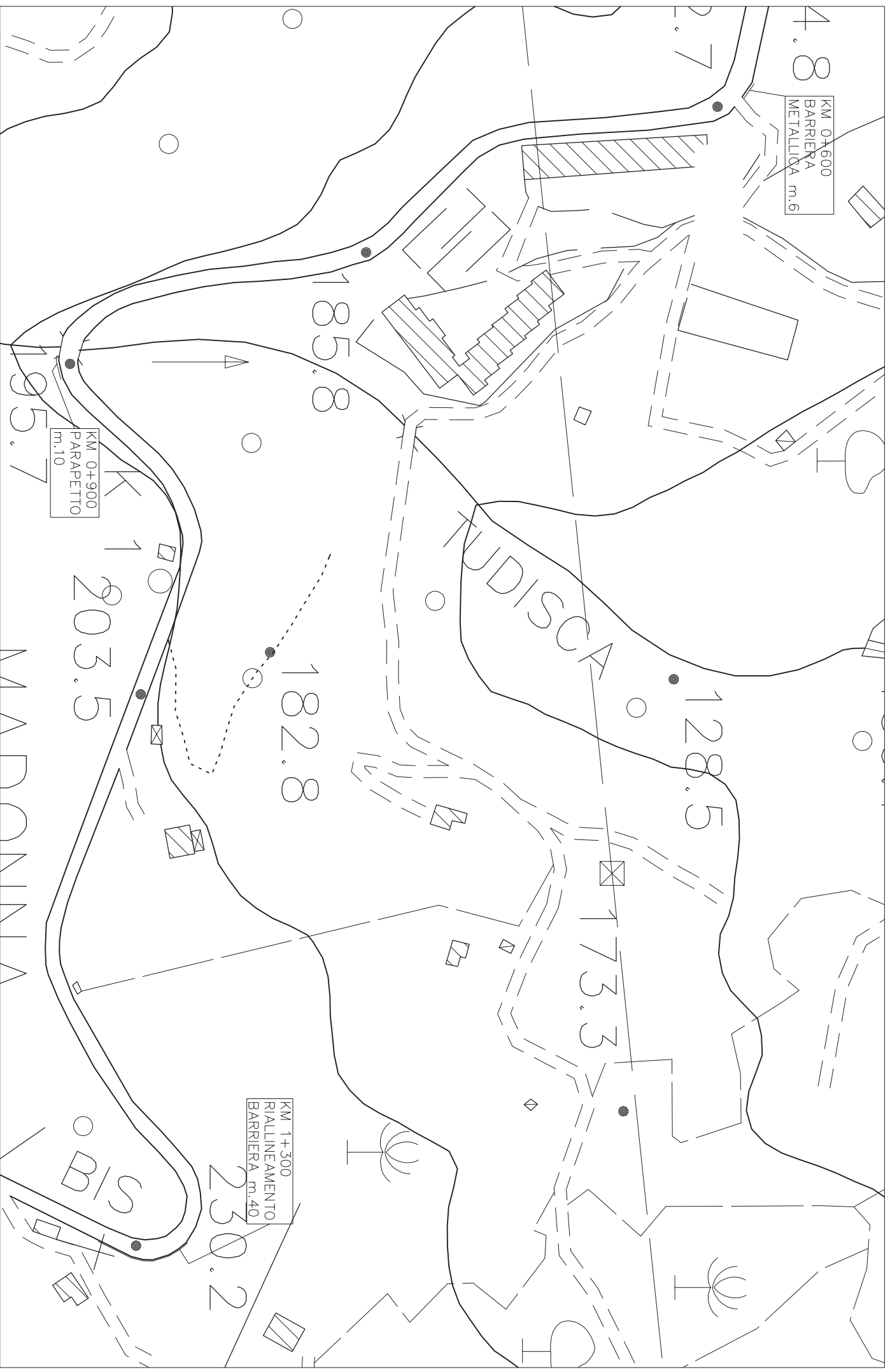

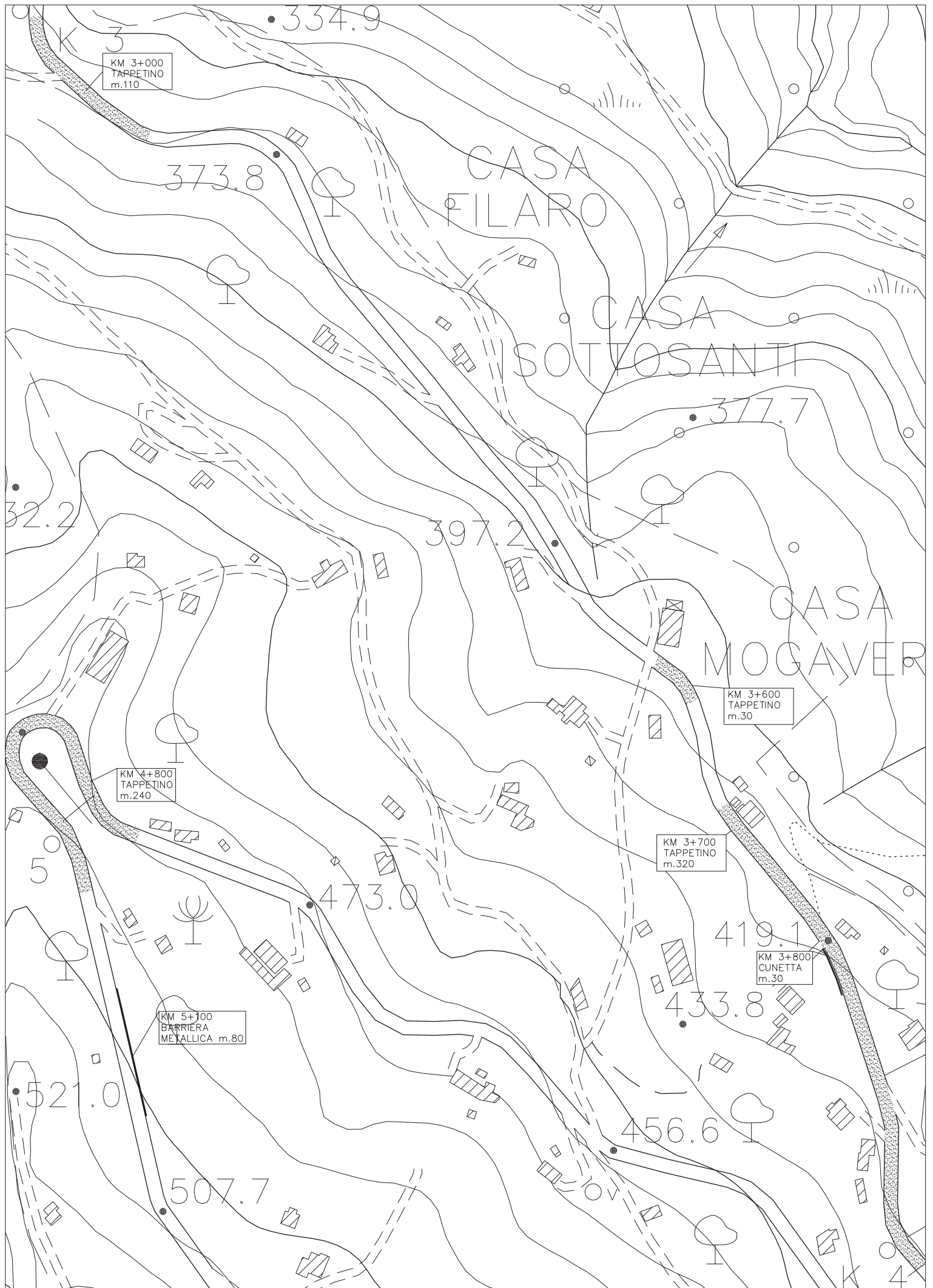

Planimetria S.P. 169 bis di Letto Santo scala 1:2.000 Tavola 3

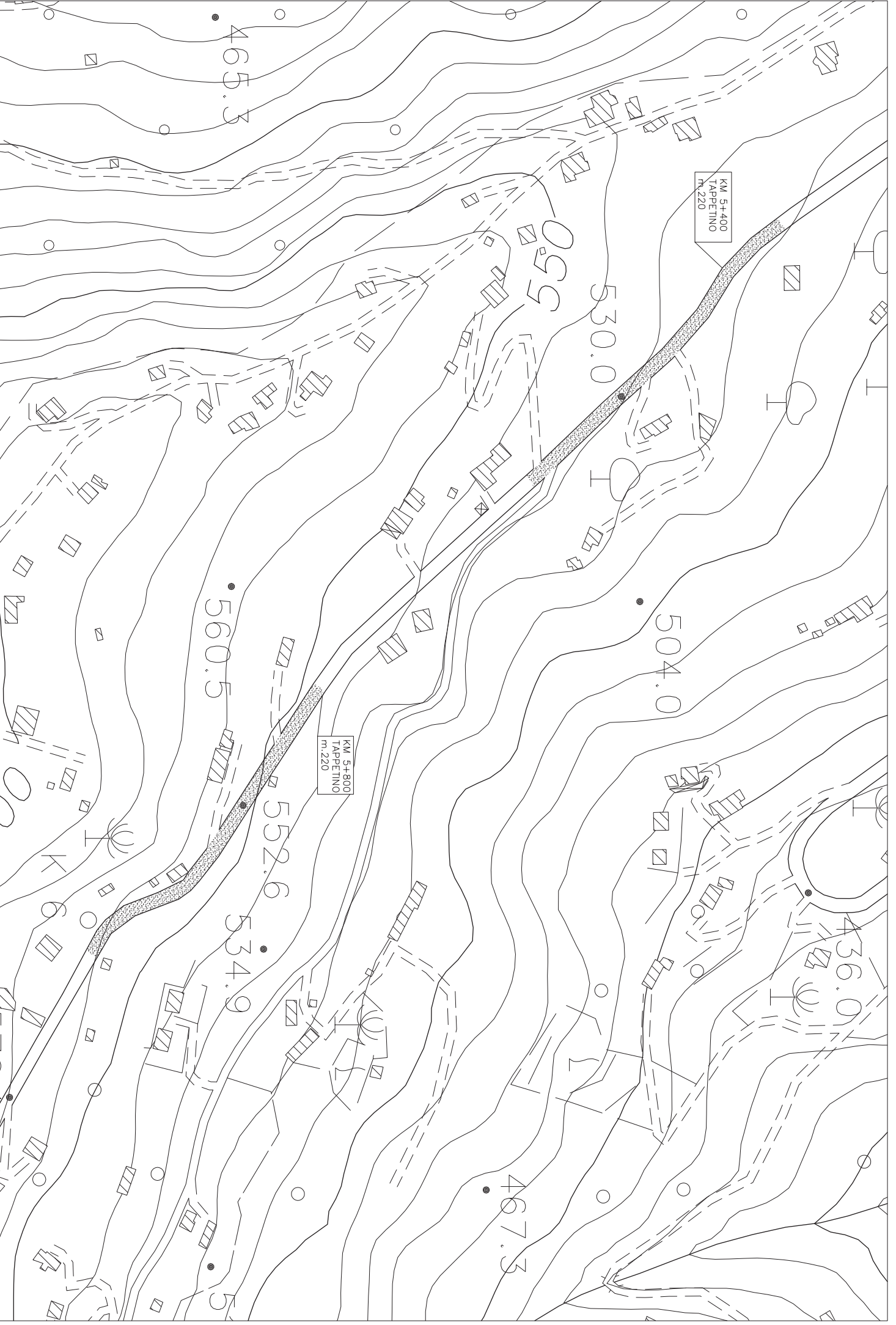

Planimetria S.P. 169 bis di Letto Santo scala 1:2.000 Tavola 4

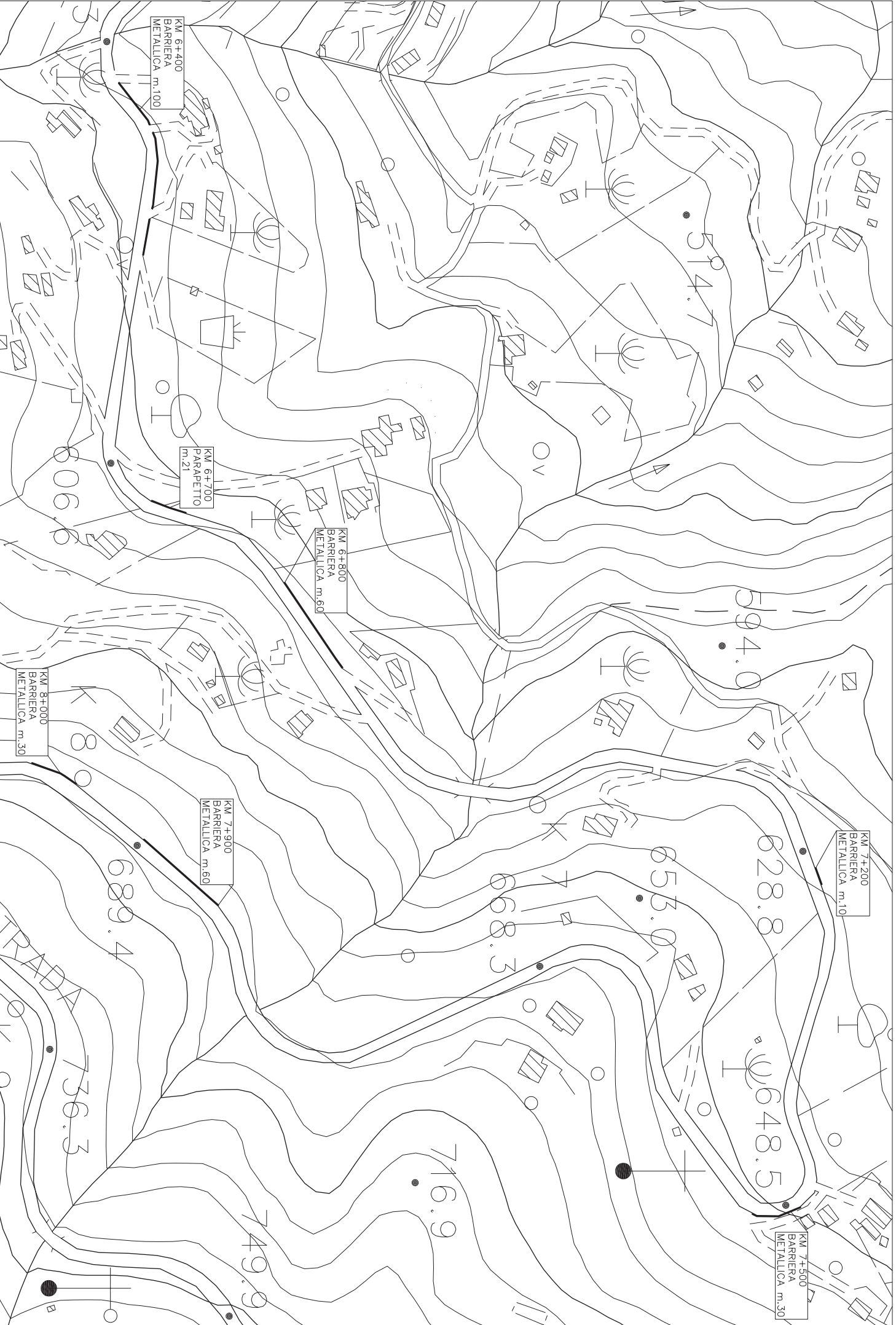

Planimetria S.P. 169 bis di Letto Santo scala 1:2.000 Tavola 5

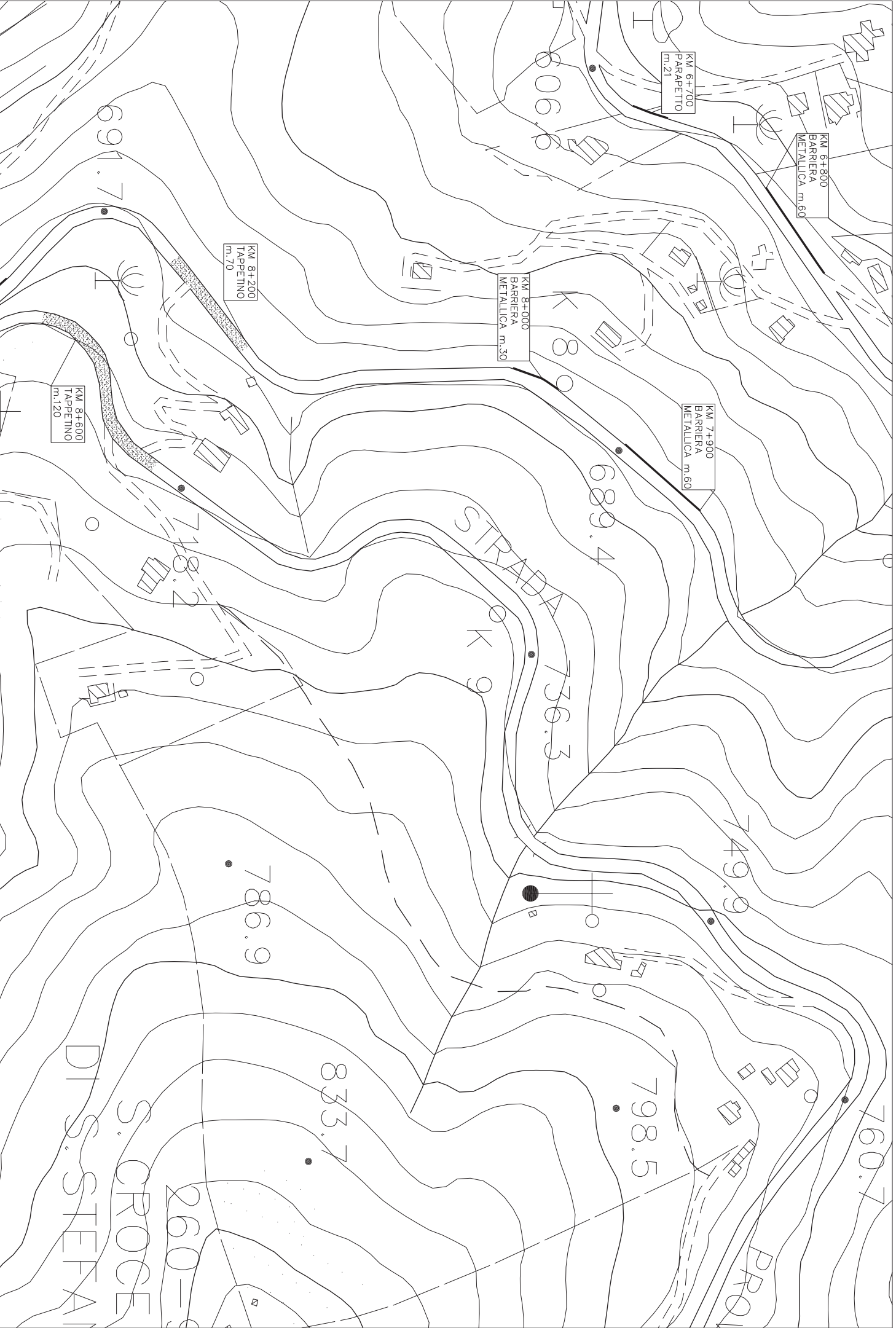

Planimetria S.P. 169 bis di Letto Santo scala 1:2.000 Tavola 6

