



CITTA' METROPOLITANA DI MESSINA

3^A DIREZIONE – VIABILITA' METROPOLITANA

MINISTERO DELLE INFRASTRUTTURE E DEI TRASPORTI

Piano dei finanziamenti ai sensi del D.M. n. 49 del 16/02/2018

**LAVORI DI MANUTENZIONE STRAORDINARIA PER MIGLIORARE I LIVELLI DI SICUREZZA LUNGO LE SS.PP. n° 148, 154, 157, 158, spa 105 di Pado, 160, 160b, 161, 161/a, 163, 164, 167, 168, 168/b, 169, 172, 173, 174, 177 -
PIANO QUINQUENNALE 2019/2023 – ANNUALITA' 2021 –**

Codice Progetto: **03614.19.ME**

CUP: B97H18004480001

Importo complessivo intervento € 1.037.600,00 -

PROGETTO ESECUTIVO

Art.23 comma 8 del D.L.gs n.50/2016

ALLEGATI :

- 01 - RELAZIONE TECNICA
- 02 - ELABORATI GRAFICI
- 03 - PARTICOLARI COSTRUTTIVI
- 04 - ANALISI NUOVI PREZZI
- 05 - ELENCO PREZZI UNITARI
- 06 - COMPUTO METRICO ESTIMATIVO
- 07 - QUADRO ECONOMICO
- 08 - STIMA O.A.P. (Oneri Aziendali Presunti)
- 09 - STIMA COSTI DELLA MANODOPERA
- 10 - CRONOPROGRAMMA DEI LAVORI
- 11 - CAPITOLATO SPECIALE D'APPALTO E SCHEMA DI CONTRATTO
- 12 - PIANO DI SICUREZZA E COORDINAMENTO
- 13 - PIANO DI MANUTENZIONE

MESSINA, 19/04/2021

PROGETTISTI :

Geom. Antonino Savio

Geom. Ferdinando Pullella

Approvazione in linea tecnica del R.U.P. ai sensi dell'art.5 comma 3 L.R. n.12/2011 così come modificato dall'art.24 L.R. 8/2016

PARERE n° 22 del 26 APR 2021

IL R.U.P.

(Ing. Rosario Bonanno)



2485664

2495664

2505664

4215664

4215664

4205664

4205664

2485664

2495664

2505664

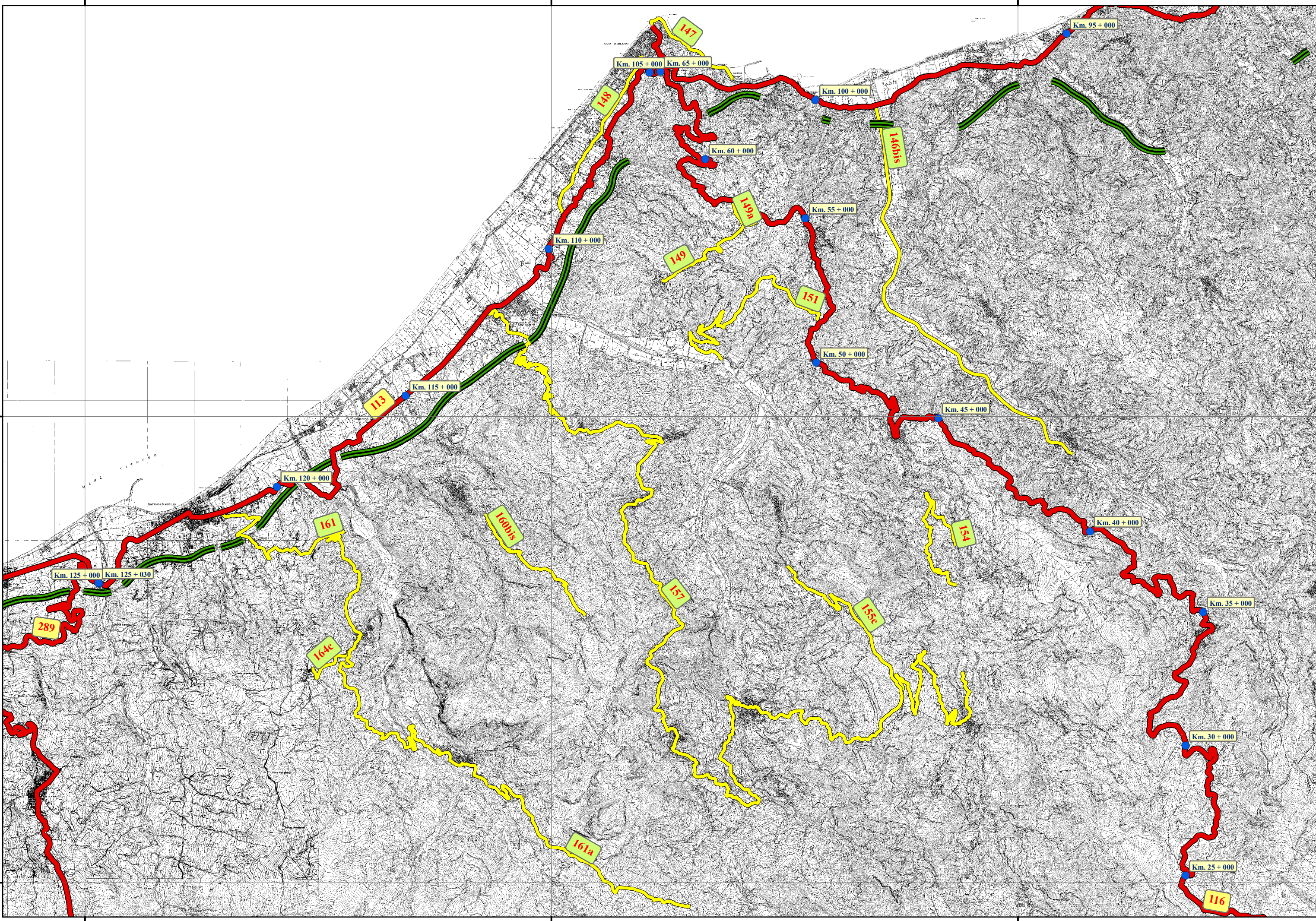

455664

2465664

2475664

4205664

4205664

4195664

4195664

4185664

4185664

455664

2465664

2475664

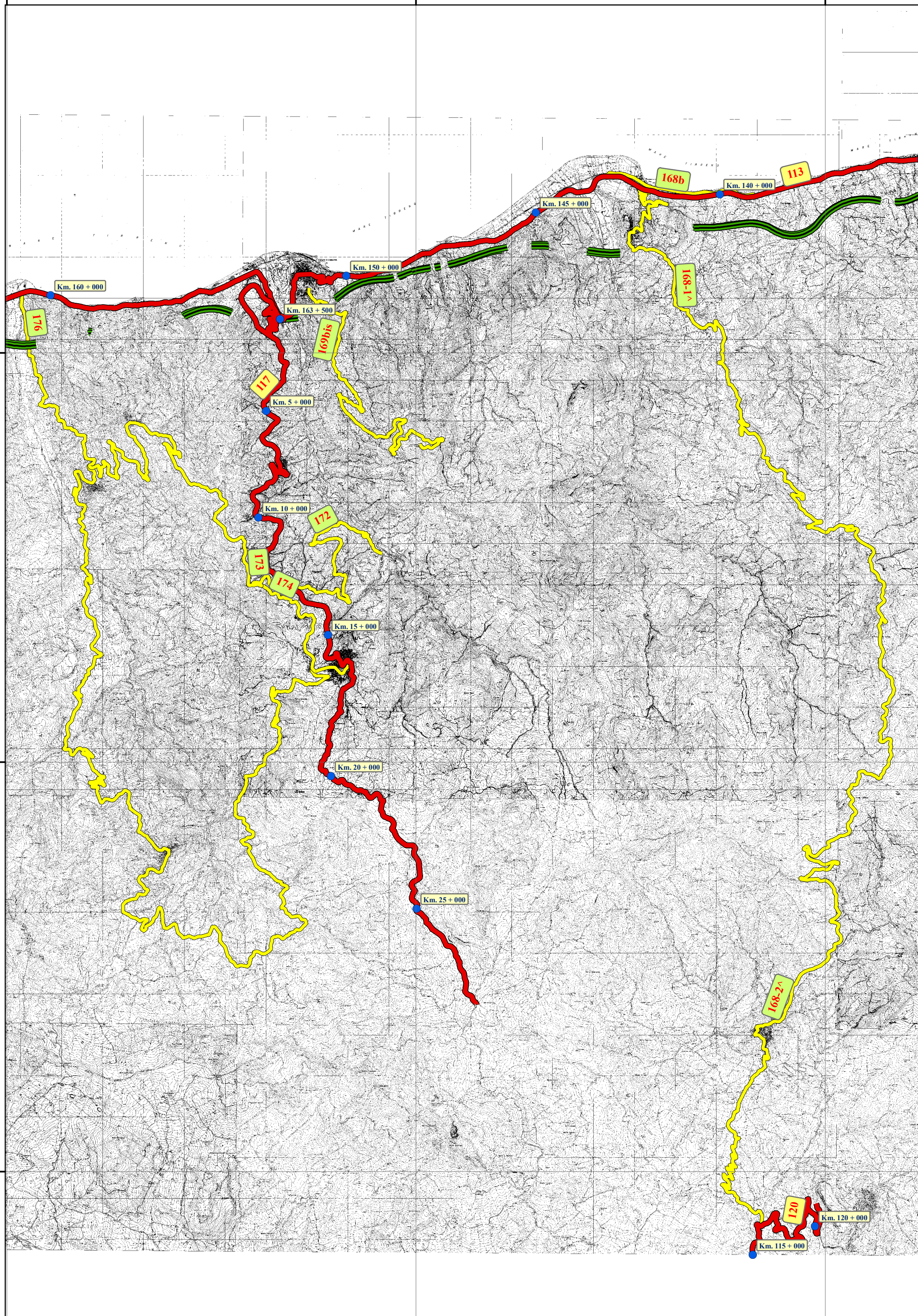

S.P. 161

Scala 1 : 10000



Km. 8+600
consolidamento
corpo stradale

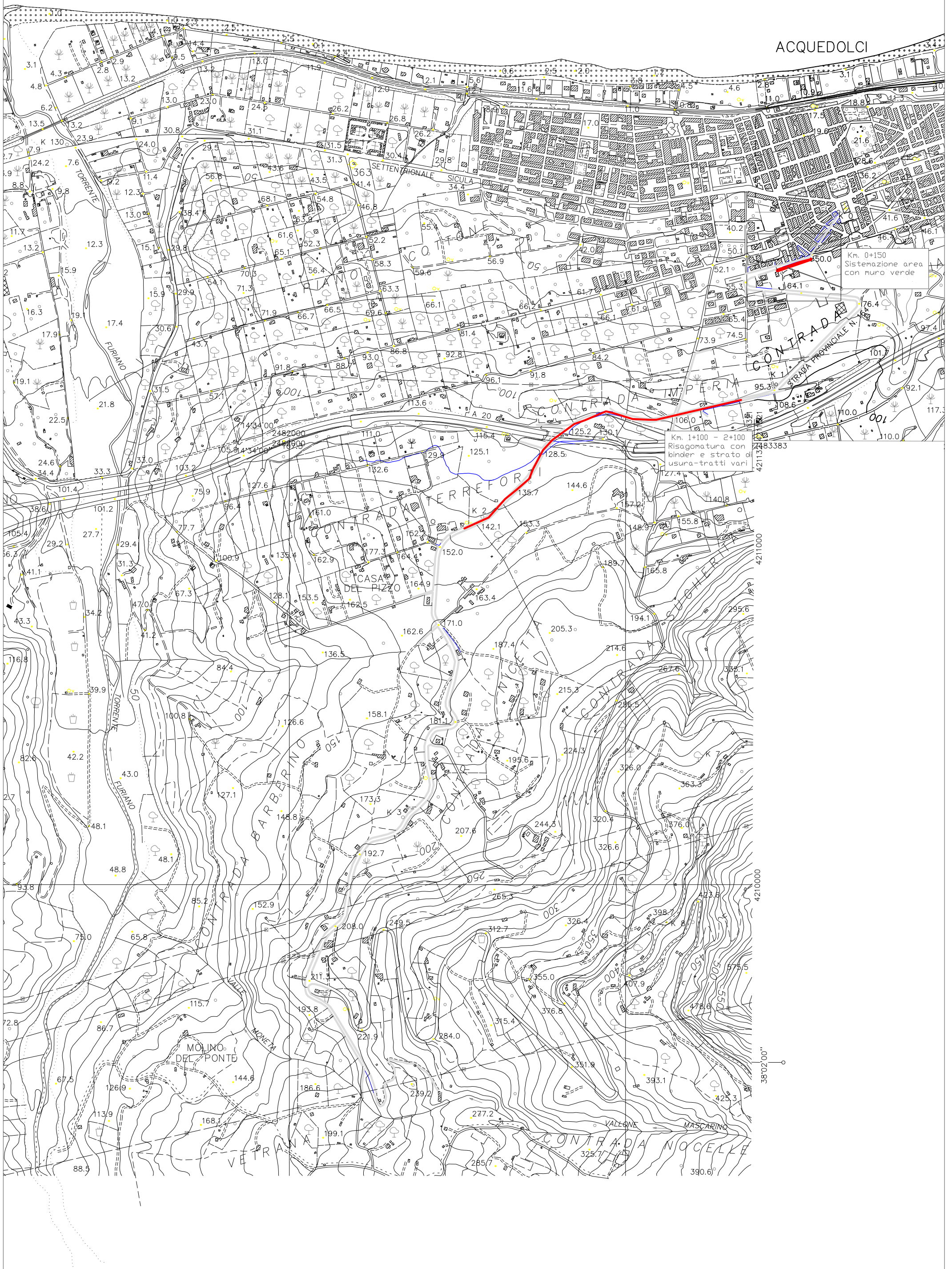

S . P . 168 / b

M A R E

T I R R E N O

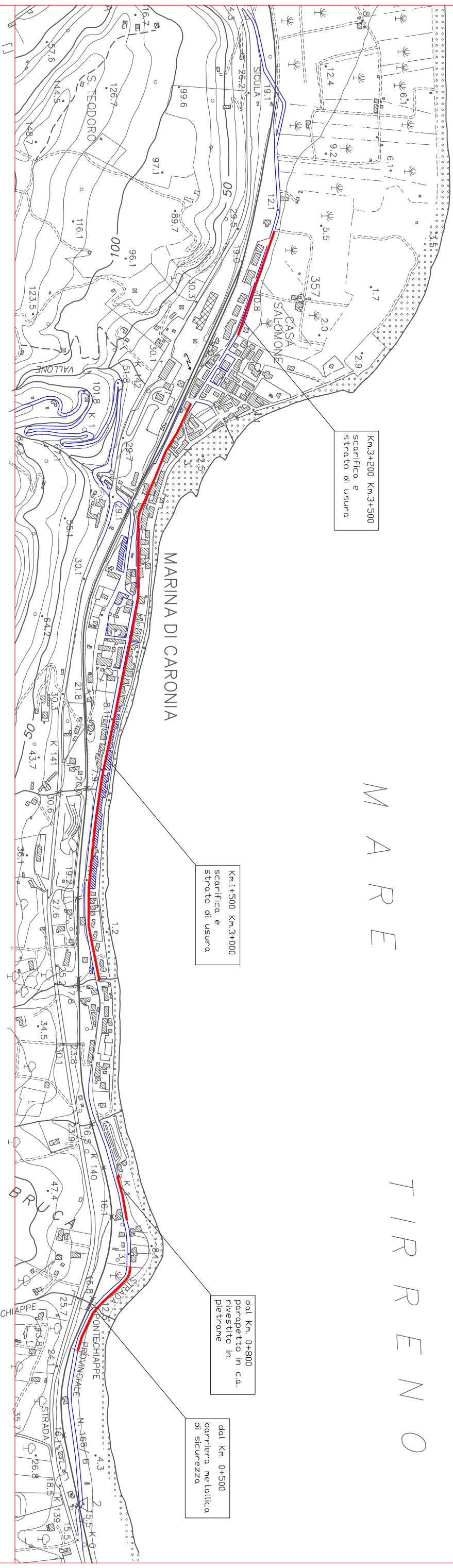

Km.3+200 Km.3+500
scarifica e
strato di usura

Km.1+500 Km.3+000
scarifica e
strato di usura

dal Km. 0+800
parapetto in c.a.
rivestito in
pietrame

dal Km. 0+500
barriera metallica
di sicurezza