



CITTÀ METROPOLITANA DI MESSINA

Legge Regionale n. 15 del 04.08.2015

III DIREZIONE

Viabilità Metropolitana

FONDI EX ANAS (A.P.Q.)

C.I.G. :

C.U.P. : B47H17001560002

PROGETTO ESECUTIVO

S.P. 44 CAMPO ITALIA – OPERE DI CONTENIMENTO VERSANTI E RICOSTRUZIONE PIANO VIABILE.

ALLEGATI :

1. RELAZIONE TECNICA
2. ANALISI PREZZI
3. ELENCO PREZZI
4. COSTI SICUREZZA E ONERI PRESUNTI AZIENDALI
5. COMPUTO METRICO ESTIMATIVO
6. CALCOLO COSTI MANODOPERA
7. QUADRO TECNICO ECONOMICO
8. PIANO DI SICUREZZA E COORDINAMENTO E FASCICOLO DELL'OPERA
9. PIANO DI MANUTENZIONE DELL'OPERA
10. CRONOPROGRAMMA
11. CAPITOLATO SPECIALE D'APPALTO E SCHEMA DI CONTRATTO

12. ELABORATI GRAFICI :

- TAV. 1 Tavola di inquadramento territoriale scala 1 : 25.000;
- TAV. 2 Corografia scala 1 : 10.000;
- TAV. 3 Indicazione interventi su ortofoto;
- TAV. 4 Particolari costruttivi;
- TAV. 5 Specifica S.P. da stradario Città Metropolitana di Messina;

ALLEGATO 12

TAV. 5 – SPECIFICA STRADARIO

Aggiornato al prezzario LL.PP. 2022 (ai sensi del D.L. n. 50/2022)

Messina, li 14/05/2018 – 05/08/2022

Progettisti :

Geom. Filadelfo Magno

Geom. Sergio Castorina

Geom. Mario Lucchesi

Visti ed Approvazioni :

Il R.U.P., visto l'art. 5, comma 3 L. R. N° 12/2011 e ss.mm.ii.

APPROVA il Progetto esecutivo in oggetto

per l'importo di € 750.000,00

Parere n. 58 del 10/12/2018

IL R.U.P.

Ing. Anna CHIOFALO

Il R.U.P., visto l'art. 5, comma 3 L. R. N° 12/2011 e ss.mm.ii.

APPROVA il Progetto esecutivo in oggetto

per l'importo di € 739.195,91

Parere n. 49 del 26/08/2022

IL R.U.P.

Ing. Anna CHIOFALO

Visto: IL R.U.P.

Ing. Anna CHIOFALO



PROVINCIA REGIONALE DI MESSINA - SERVIZIO S.I.T.R. e PIANIFICAZIONE STRATEGICA



DENOMINAZIONE UFFICIALE	SP 044
DENOMINAZIONE CONVENZIONALE	Campo Italia
ENTE PROPRIETARIO	Provincia Regionale di Messina
COMUNI INTERESSATI	Messina
GRUPPO STRADALE	n° 6 dei Villaggi Centro Messina

Classifica Tecnico - Funzionale <i>(art. 2 comma 2 e 3 C.d.S.)</i>		INIZIO STRADA	STRALCIO CARTOGRAFICO		
A	Autostrada	Ex-SP 044 km 1+100 (Villaggio Annunziata)			
B	Extraurbana principale				
C	Extraurbana secondaria				
D	Urbana di scorrimento				
E	Urbana di quartiere				
F	Locale				X
Classifica Amministrativa <i>(art. 2 comma 5 e 6 C.d.S.)</i>		FINE STRADA			
SS	Strade Statali	SP 050 km 9+360			
SR	Strade Regionali				
SP	Strade Provinciali		X		
SC	Strade Comunali				
SM	Strade Militari				
PR	Strade Private				

LUNGHEZZA km	8+472	Coordinate Geografiche WGS84		Coord. Locali Gauss Boaga <i>(Fuso Est Italy 32)</i>	
QUOTA INIZIO mt. 170 slm - QUOTA FINE mt 445 slm		N	E	X	Y
PENDENZA MEDIA	3,25%	38°13'84"	15°33'34"	2568643	4231563
CAPOSALDO INIZIO Punto Fiduciale n°	790	38°14'643"	15°31'630"	2566124	4233039
CAPOSALDO FINE Punto Fiduciale n°	791				

Rilievo GPS Eseguito in data 22/11/2011 (Trimble GPS XM - Garmin GPSmap 60CSx - Sony GPS CS3)

Provvedimenti e note: D.M. 2839 del 16/03/1960

Dati forniti dal Responsabile del Procedimento (consapevole delle responsabilità di cui all'art. 76 D.P.R. 445/2000 e s.m. ed i.)

Realizzazione a cura dell'arch. Francesco Bonannella - Responsabile Servizio SITR - Assistenza telerilevamento GPS dati stradali: Geom. Fiorenzo Lombardo - ES : Marino Salvatore

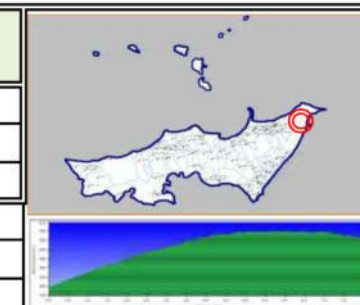

SP 044