



# CITTÀ METROPOLITANA DI MESSINA

Legge Regionale n. 15 del 04.08.2015

III DIREZIONE

Viabilità Metropolitana

## DECRETO INTERASSESSORIALE N. 159 DEL 10/06/2020

C.I.G. :

C.U.P. : B57H21006320002

**PROGETTO ESECUTIVO**

LAVORI DI MANUTENZIONE STRAORDINARIA LUNGO LE SS.PP. 119, 120, 109/a, 105, 129/a, 124d e 123.

**ALLEGATI :**

1. RELAZIONE TECNICA
2. ANALISI PREZZI
3. ELENCO PREZZI
4. COSTI SICUREZZA E ONERI PRESUNTI AZIENDALI
5. COMPUTO METRICO ESTIMATIVO
6. CALCOLO COSTI MANODOPERA
7. QUADRO TECNICO ECONOMICO
8. PIANO DI SICUREZZA E COORDINAMENTO E FASCICOLO DELL'OPERA
9. PIANO DI MANUTENZIONE DELL'OPERA
10. CRONOPROGRAMMA
11. CAPITOLATO SPECIALE D'APPALTO E SCHEMA DI CONTRATTO

12. ELABORATI GRAFICI :

- TAV. 1 Tavola di inquadramento territoriale su base IGM;
- TAV. 2 Corografia scala 1:10.000;
- TAV. 3 Tavola interventi;
- TAV. 4 Particolari costruttivi;
- TAV. 5 Specifiche SS.PP. da stradario Città Metropolitana;

**ALLEGATO 12**

**TAV. 4 PARTICOLARI COSTRUTTIVI**

Messina, li 22/11/2021

(Aggiornato al prezzario 2022 il 01/02/2022)

**Progettisti :**

**Geom. Michele Quarto**

**Geom. Filadelfo Magno**

**Geom. Sergio Castorina**

Visto: IL R.U.P.

**Ing. Antonino SCIUTTERI**

Visti ed Approvazioni

Il RUP, Visto l'art. 5 comma 3 della L.R. 12/2011 e ss.mm.ii. Approva il Progetto esecutivo in oggetto per l'importo di € 800.000,00.

**Parere n. 75 del 29/11/2021**

**IL RUP**

Ing. Antonino Sciutteri

# CUNETTA CON SPALLETTA

scala 1:10

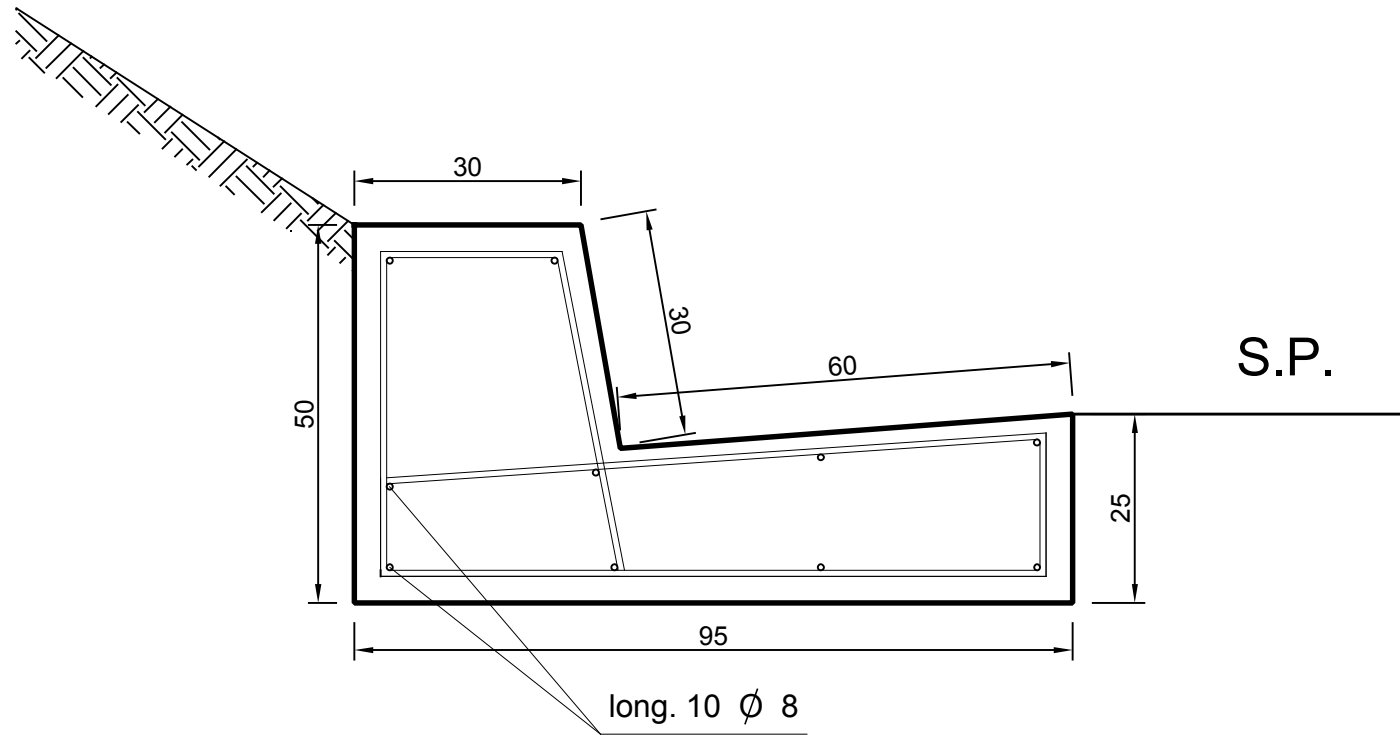

staffe 1  $\varnothing$  8 / 30 cm

L = 1,62

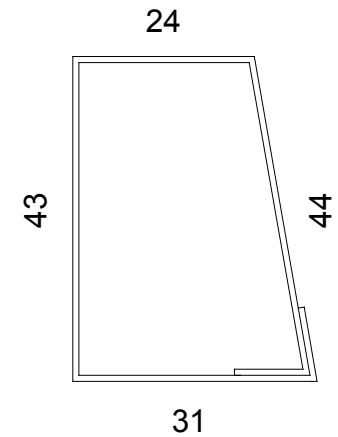

staffe 1  $\varnothing$  8 / 30 cm

L = 2,29

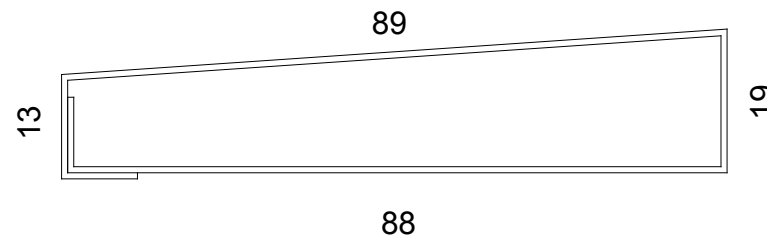

# MURETTO PARATERRA

scala 1:20

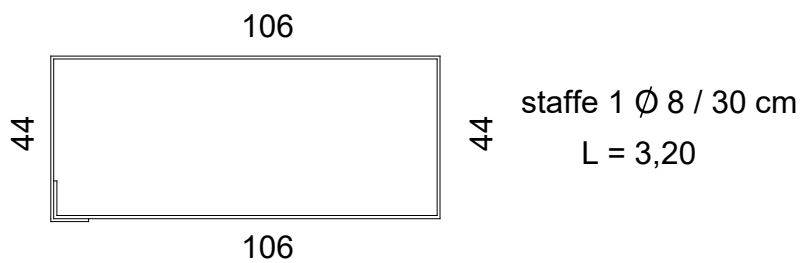
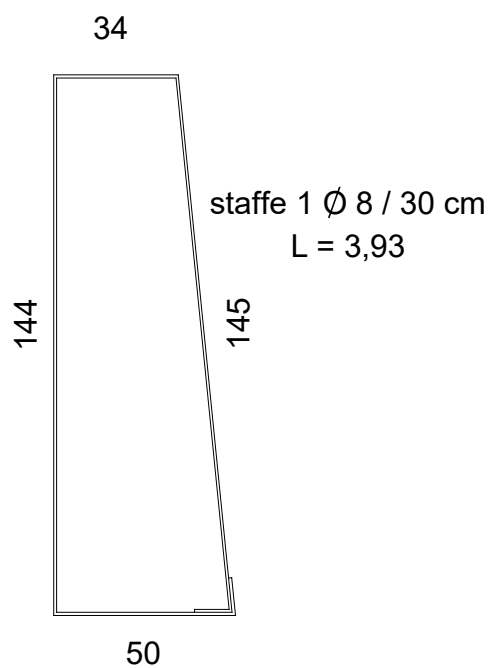
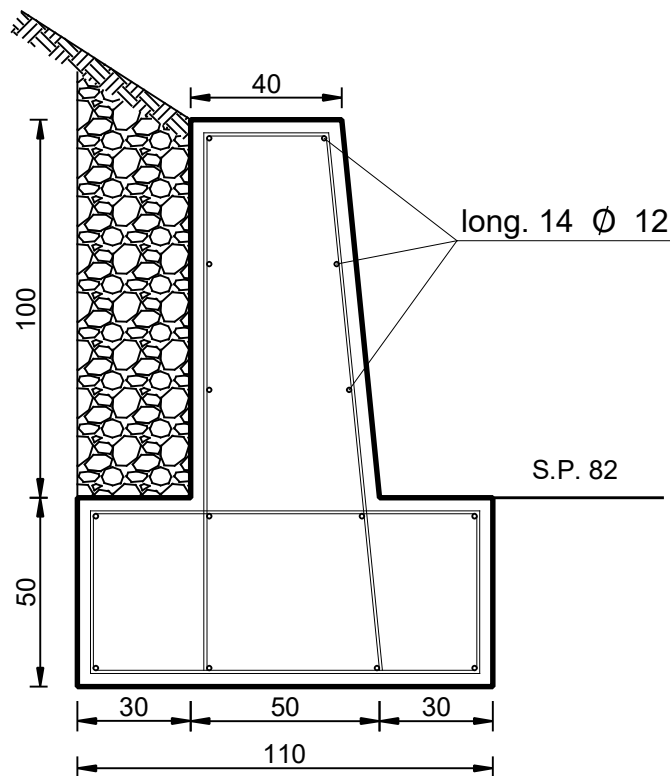

# SEZIONE TIPO

scala 1:50

