

PATTO PER LO SVILUPPO DELLA SICILIA VIABILITA' SECONDARIA



Città Metropolitana di Messina

III[^] Direzione – Viabilità Metropolitana
2° Servizio – Distretto Costa Jonica

LAVORI PER LA SISTEMAZIONE, ADEGUAMENTO E MESSA IN SICUREZZA DELLA STRADA PROVINCIALE GAGGI-CRETAZZI-SERRO ANTILLO-CANDELORA-CASTELMOLA NEL COMUNE DI GAGGI. D.G.R. n° 20 del 18/01/2017 Modificata con D.G.R. n° 29 del 21/01/2017

PROGETTO ESECUTIVO

QUADRO TECNICO ECONOMICO con le con le previsioni della prevenzione dei rischi epidemiologici derivanti dalla diffusione del Covid19

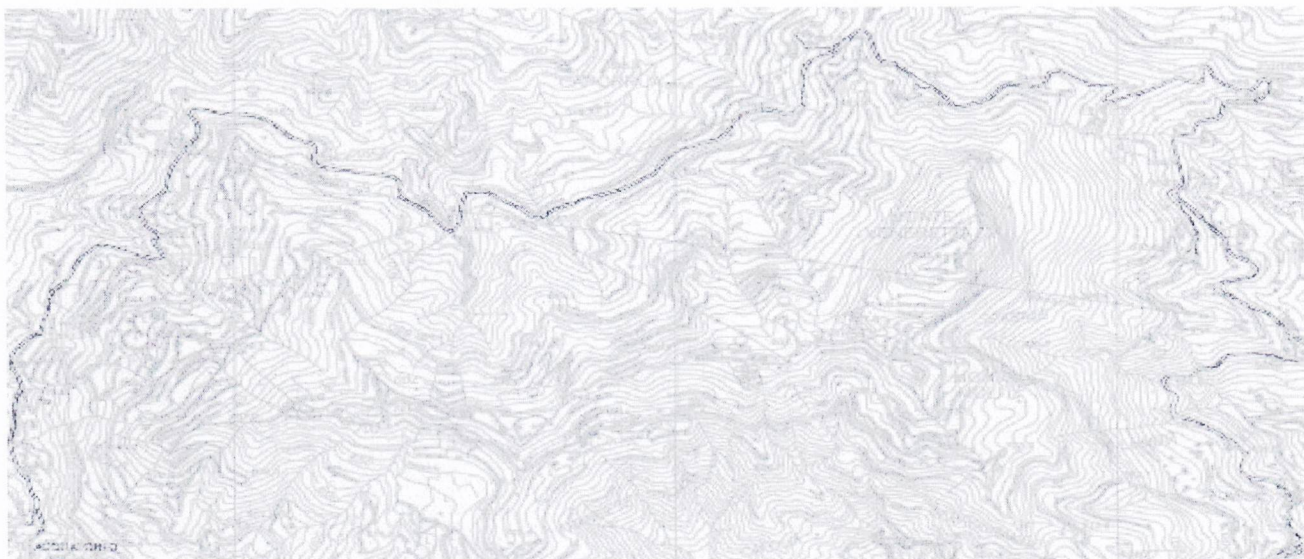

Progettisti: Geom. Giovanni PINTO – Geom. Pasquale CHIAIA Geom. Sergio CASTORINA

Direttore dei Lavori Geom. Giovanni PINTO

Direttore Operativo: Geom. Giovanni PINTO

Ispettore di Cantiere: Geom. Pasquale CHIAIA

Il Responsabile Unico del Procedimento:
Ing. Giovanni SENTINI

05 GIU. 2020
Messina

Il Dirigente:
Ing. Armando CAPPADONIA

Visti ed approvazioni

TAVOLA N° 04/bis

RIEPILOGO CAPITOLI	Pag.	Importo Paragr.	Importo subCap.	IMPORTO
Strada Provinciale Gaggi - Cretazzi - Serro - Antillo - Candelora - Castelmola				645.068,81
S.P.10 - Bivio Petralia - dal Km. 0+000 al Km 1+300	1	38.799,60		
Bivio Petralia - dal Km. 1+300 al Km 1+800	1	23.565,55		
Bivio Petralia - dal Km. 1+800 al Km 3+000	3	80.367,28		
Bivio Petralia - dal Km. 3+100 al Km 3+500	4	18.179,76		
Bivio Mastrissa - dal Km. 3+600 al Km 4+500	5	55.618,92		
Bivio Mastrissa - dal Km. 4+500 al Km 5+200	6	36.716,34		
Bivio Graniti - dal Km. 5+300 al Km 5+800	7	102.876,14		
Bivio Graniti - dal Km. 5+900 al Km 6+700	8	71.444,92		
Bivio Acqualorto - dal Km. 6+700 al Km 7+300	9	72.825,69		
Contrada Acqualorto - Bivio Tropiano/Mastrissa	10	91.080,52		
Dal Km. 0+000 al Km.- 9+100 circa per pulitura aree di intervento	11	53.594,09		
Segnaletica stradale	13			12.087,96
Collocazioni lungo la S.P.	13	12.087,96		
Costi sicurezza	14			16.735,99

SOMMANO I LAVORI A BASE D'ASTA

Oneri sicurezza inclusi nei lavori (2,485141% sui lavori)

€ 673.892,76

16.735,99

a detrarre

16.735,99 € 16.735,99

Importo dei lavori a base d'asta soggetti a ribasso

€ 657.156,77

SOMME A DISPOSIZIONE AMMINISTRAZIONE

1) Incentivi per la progettazione Art. 113 del D.Lgs. 50/2016 e s.m.i. [0,016*673892,76]

10.782,28

2) Per IVA (22% dell'importo lordo dei lavori) [0,22*673892,76]

148.256,41

3) Per versamento quota Autorità Vigilanza

375,00

4) Imprevisti e/o Arrotondamento

13,60

5) Per oneri di conferimento a discarica (Iva compresa)

6.500,00

6) Per pubblicazione bando di gara

7) Per acquisto materiale di cui all'art. 36 Comma 2, Lettera a) del D. Leg. vo n° 50/2016

TOTALE SOMME A DISPOSIZIONE AMMINISTRAZIONE

165.927,29 € 165.927,29

IMPORTO COMPLESSIVO DEI LAVORI€ **839.820,05**

MESSINA lì

Geom. G. Pinto, P. Chiaia