



CITTA' METROPOLITANA DI MESSINA

3^ DIREZIONE - VIABILITA' METROPOLITANA

PATTO PER LO SVILUPPO DELLA CITTA' METROPOLITANA DI MESSINA

PROGETTO PER I LAVORI DI CONSOLIDAMENTO DEL PIANO
VIABILE E MESSA IN SICUREZZA DELLE SS.PP. **109-118/a-
119-120-122 e 136** RICADENTI NEL TERRITORIO DEI
COMUNI DI **PATTI e S.PIERO PATTI.**

PROGETTO ESECUTIVO

Art.23 comma 8 del D.L.gs n.50/2016

AGGIORNATO AL D.P.C.M. 26.04.2020 "EMERGENZA COVID-19"

ALLEGATI :

- ☐ 01.RELAZIONE TECNICA
- ☒ 02.PLANIMETRIE GENERALI
- ☐ 03.PLANIMETRIE INTERVENTI
- ☐ 04.PARTICOLARI COSTRUTTIVI
- ☐ 05.ANALISI NUOVI PREZZI
- ☐ 06.COMPUTO METRICO ESTIMATIVO
- ☐ 07.STIMA O.A.P. (Oneri Aziendali Presunti)
- ☐ 08.STIMA COSTI DELLA MANODOPERA
- ☐ 09.CRONOPROGRAMMA DEI LAVORI
- ☐ 10.QUADRO ECONOMICO DELL'OPERA
- ☐ 11.ELENCO PREZZI UNITARI
- ☐ 12.CAPITOLATO SPECIALE D'APPALTO E SCHEMA DI CONTRATTO
- ☐ 13.PIANO DI SICUREZZA E COORDINAMENTO
- ☐ 14.PIANO DI MANUTENZIONE

MESSINA : **10 LUG. 2020**

PROGETTISTI :

Ing. Antonino SCIUTTERI

Geom. Roberto COPPOLA

Geom. Ferdinando PULLELLA

Geom. Michele QUARTO

Approvazione in linea tecnica del R.U.P. ai sensi
dell'art.5 comma 3 L.R. n.12/2011 così come
modificato dall'art.24 L.R. 8/2016

PARERE n°

65

del

07 DIC. 2019

IL R.U.P.

(Dott. Geologo Biagio PRIVITERA)

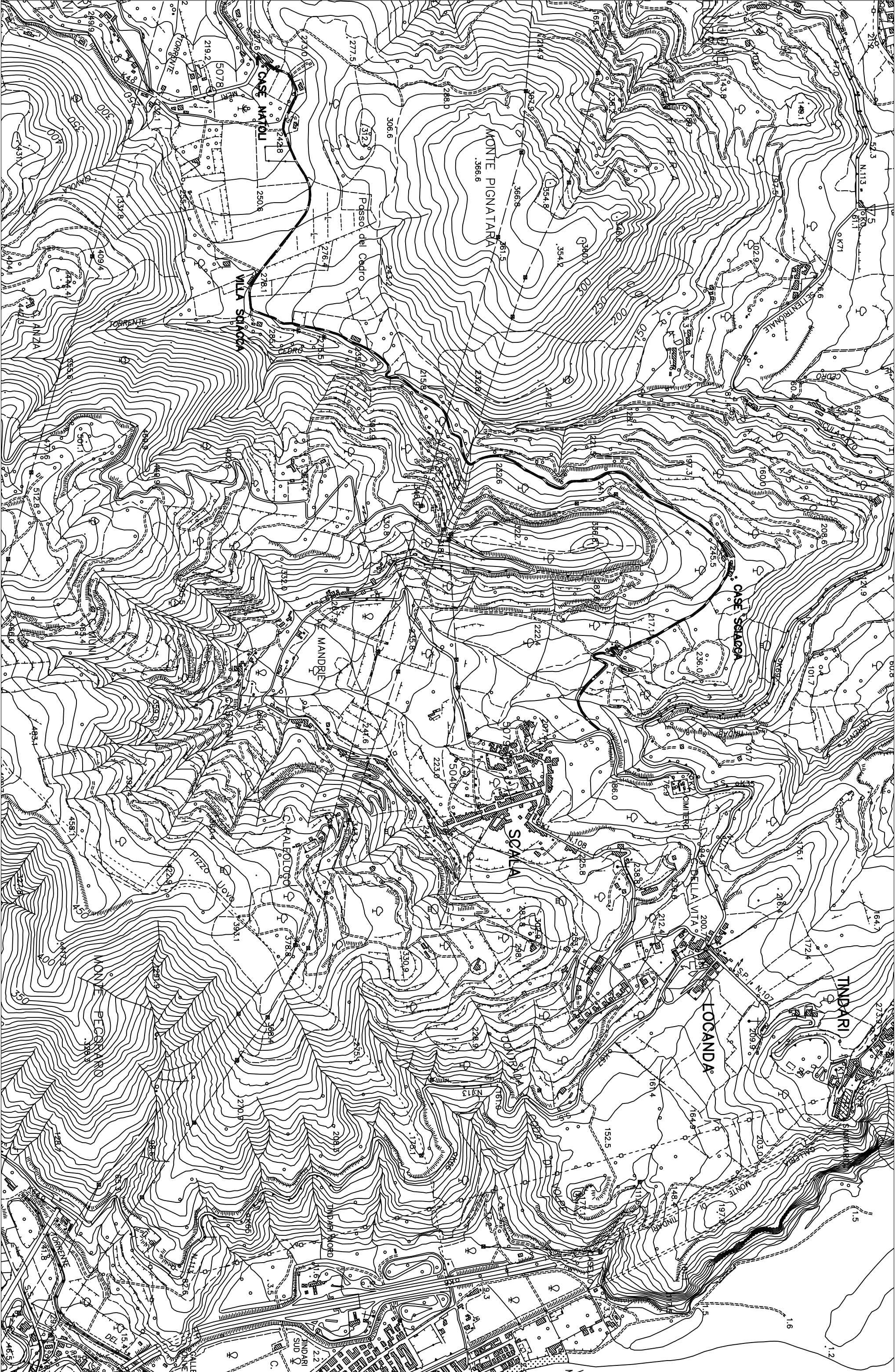

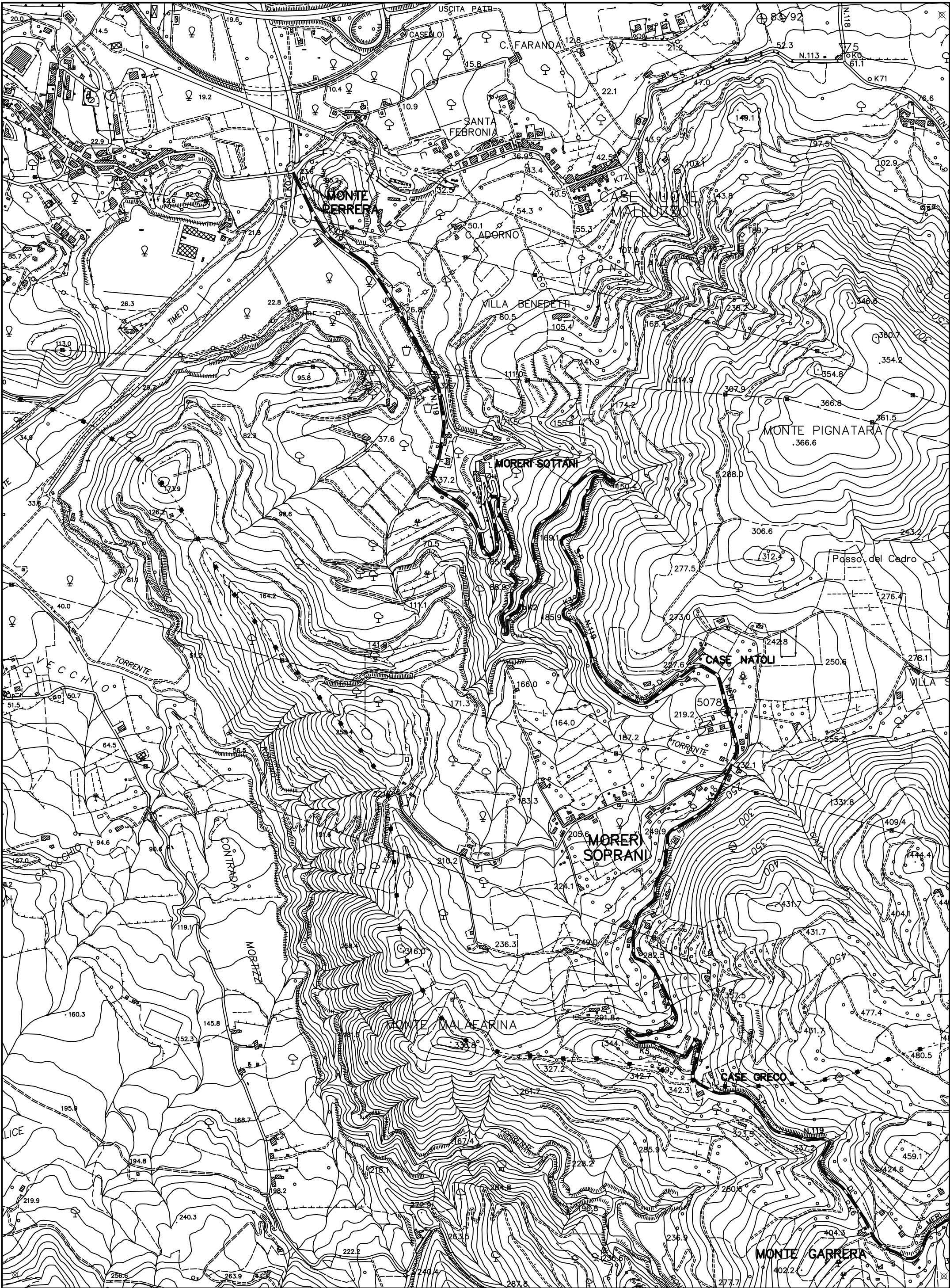

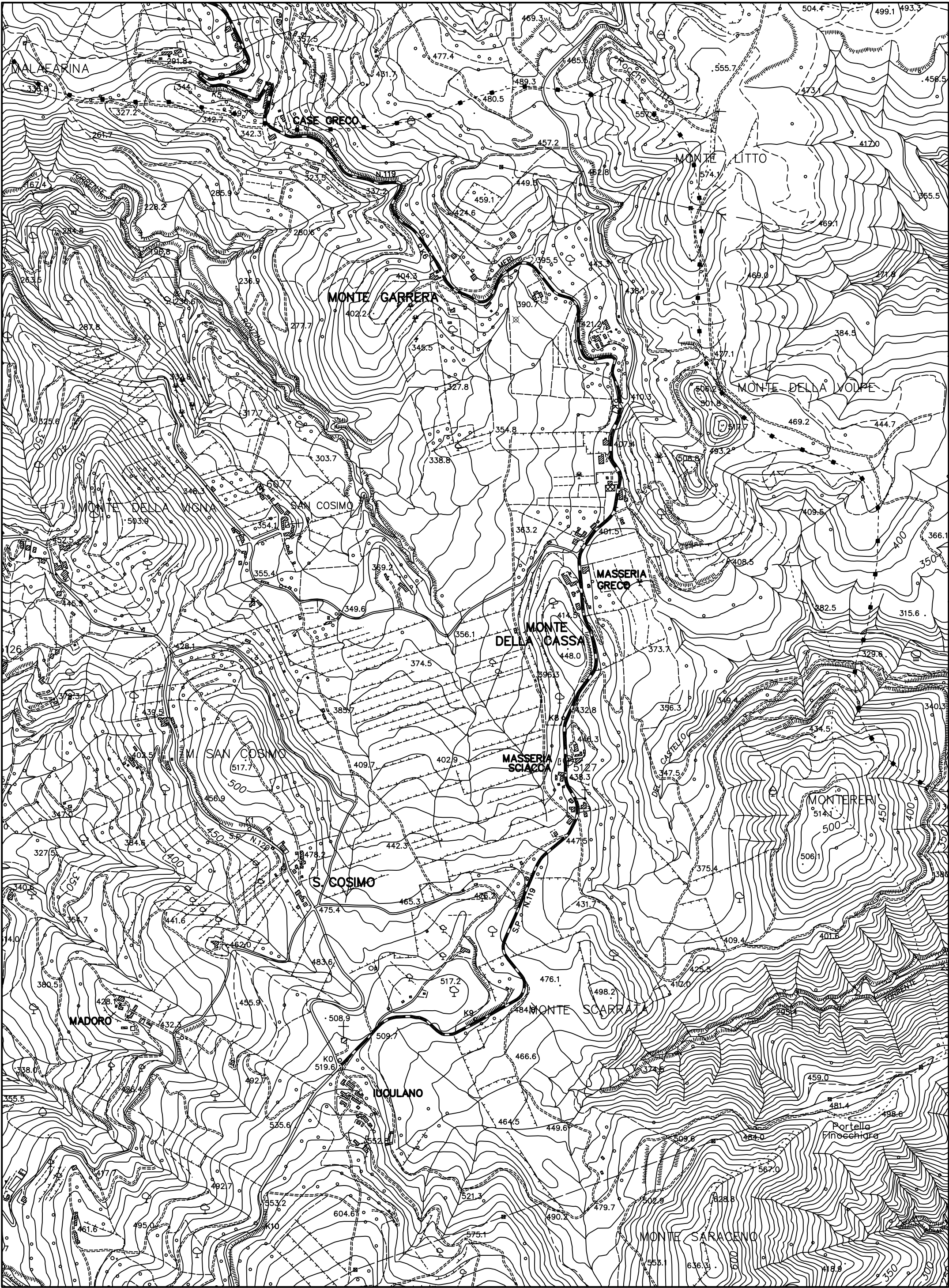



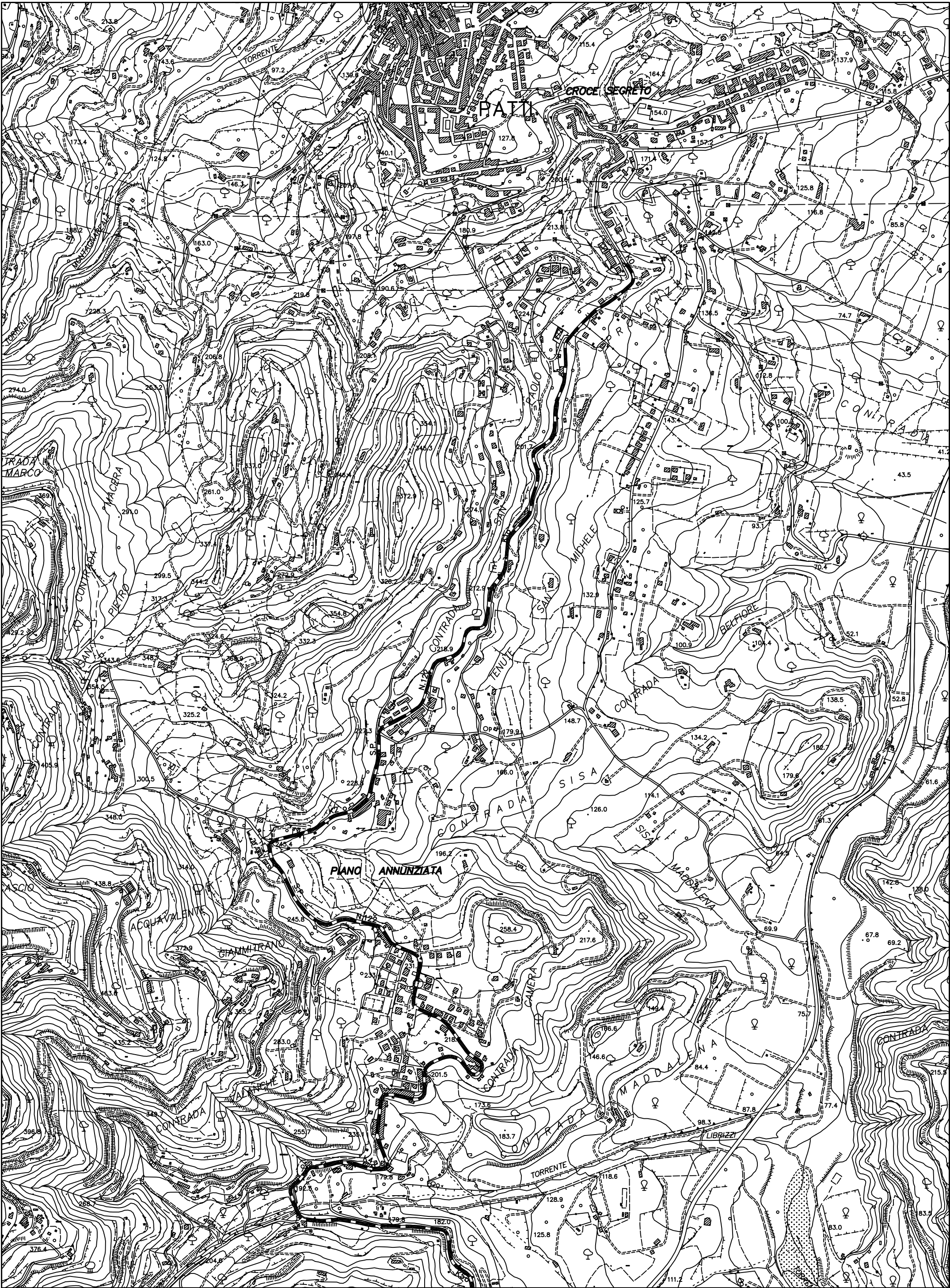

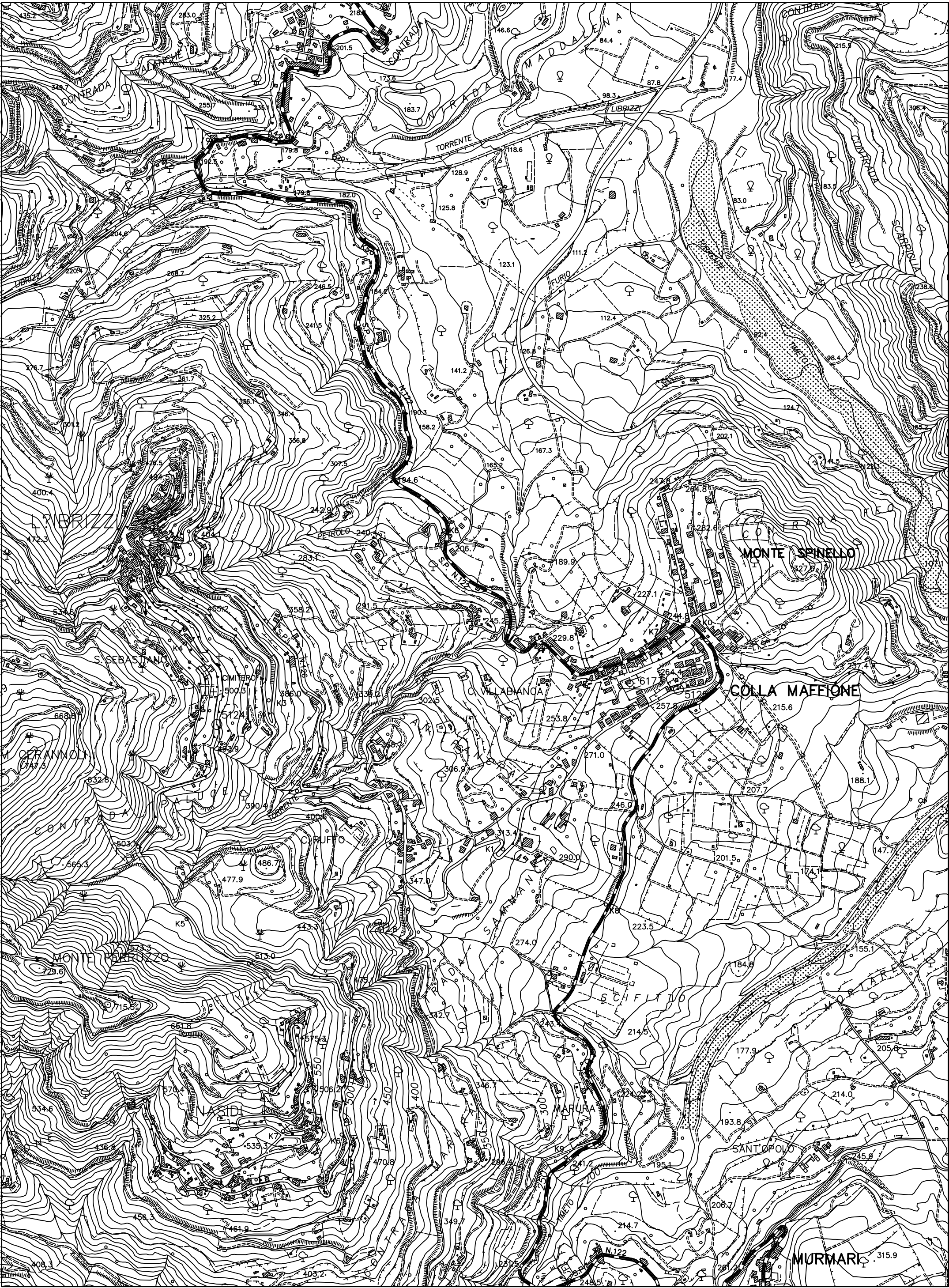

TAV. **4.2** PLANIMETRIA SP. 122 "PATTESE"
da Km 4+00 a Km 11+00 SCALA 1:10.000



IN
5.1 PLANIMETRIA SP. 136 "RACCIUSE"
FINO Km 10+200 SCALA 1:10.000