CITTA' METROPOLITANA DI MESSINA

(ai sensi della L.R. n. 15/2015)

3ª DIREZIONE VIABILITA' METROPOLITANA

PROGETTO ESECUTIVO

Art.23 comma 8 del D.Lgs n.50/2016

PATTO PER LO SVILUPPO DELLA SICILIA-VIABILITA' SECONDARIA. Lavori di ammodernamento, adeguamento e messa in sicurezza per il miglioramento della percorribilità e valorizzare i PIT e Poli turistici, lungo la S.P.110 "Montalbanese", dalla SS. 113 in prossimità della località Portorosa, sino alla S.P. 122 Pattese.

C.U.P.:B87H17000320001

Elaborati:

1. RELAZIONE TECNICA
2. COROGRAFIE
3. PLANIMETRIE
4. SEZIONI TRASVERSALI
5. PARTICOLARI COSTRUTTIVI
6. ANALISI NUOVI PREZZI
7. COMPUTO METRICO ESTIMATIVO
8. STIMA OAP (Oneri Aziendali Presunti)
9. STIMA ONERI DELLA SICUREZZA
10. STIMA COSTI DELLA MANODOPERA
11. CRONOPROGRAMMA DEI LAVORI
12. QUADRO ECONOMICO
13. ELENCO PREZZI
14. CAPITOLATO SPECIALE D'APPALTO CON SCHEMA DI CONTRATTO
15. PIANO DI SICUREZZA E COORDINAMENTO
16. PIANO DI MANUTENZIONE

Messina **26 maggio 2017**

Aggiornato nei prezzi in data 23/01/2018

I PROGETTISTI:

Arch. F. ORSI .....

Geom. R. COPPOLA .....

Geom. M. QUARTO .....

IL RESPONSABILE DEL PROCEDIMENTO
Ing. Antonino SCIUTTERI

VISTI E APPROVAZIONI

Approvazione in linea tecnica del R.U.P. ai sensi dell'art.5 comma 3 L.R. n. 12/2011 così come modificato dall'art. 24 della L.R. 8/2016.

PARERE n°.....**del** .....

IL GRUPPO DI VERIFICA

Libero Consorzio Comunale di Agrigento

COROGRAFIA TAV.1 –Scala 1:10.000

COROGRAFIA TAV.2 –Scala 1:10.000

COROGRAFIA TAV.3 –Scala 1:10.000

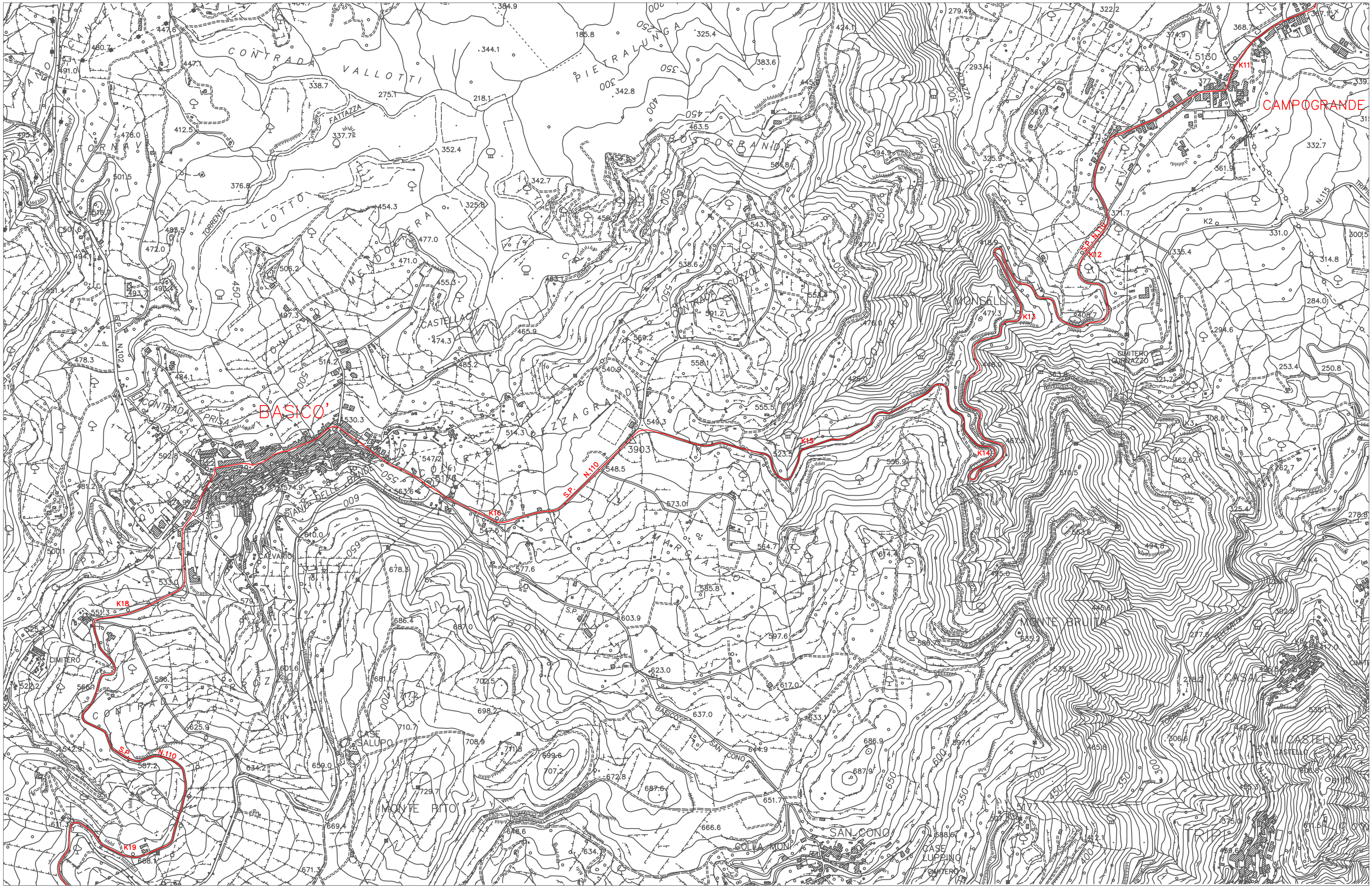

COROGRAFIA TAV.4 –Scala 1:10.000

COROGRAFIA TAV.5 –Scala 1:10.000

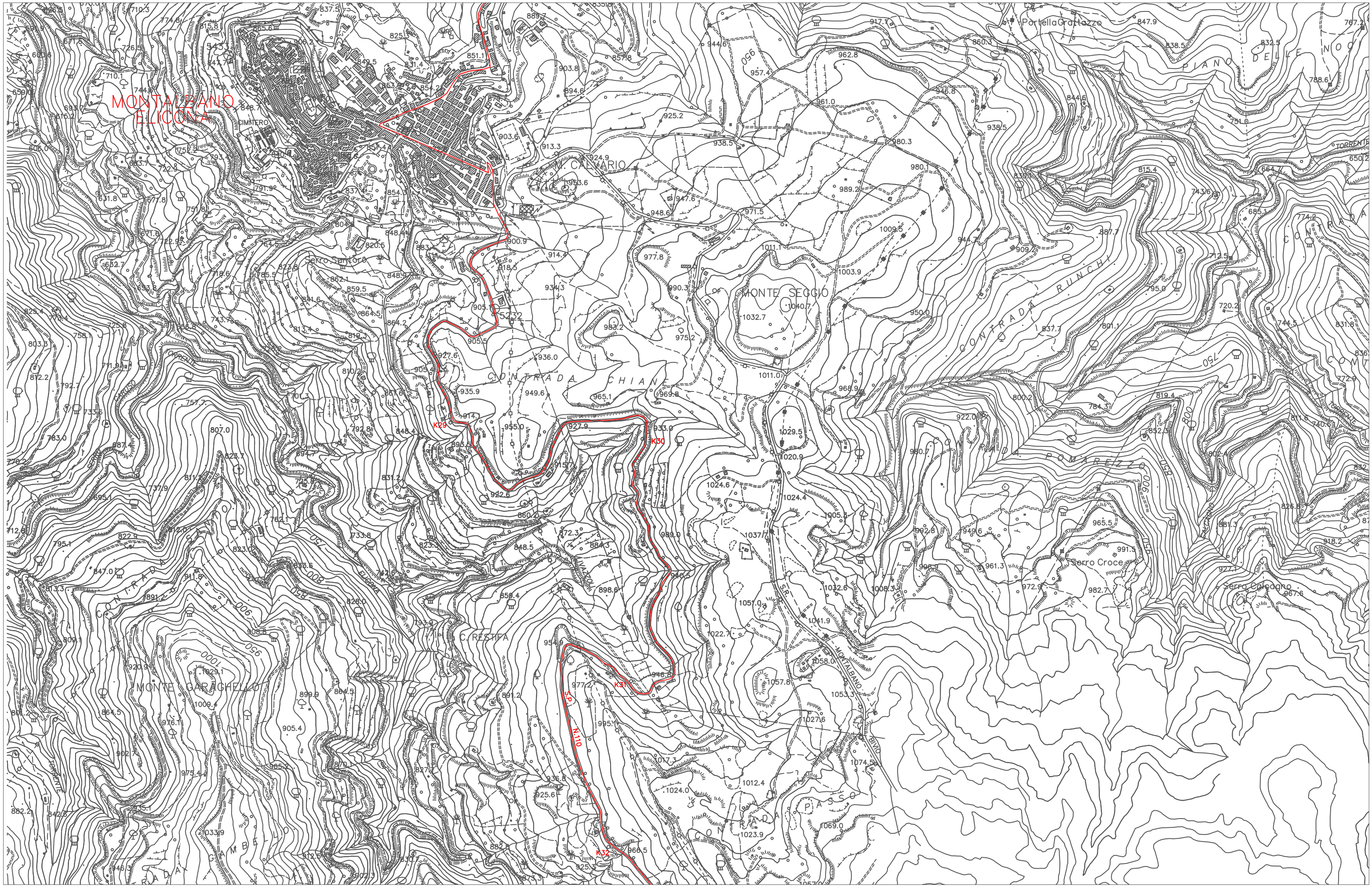

COROGRAFIA TAV.6 –Scala 1:10.000

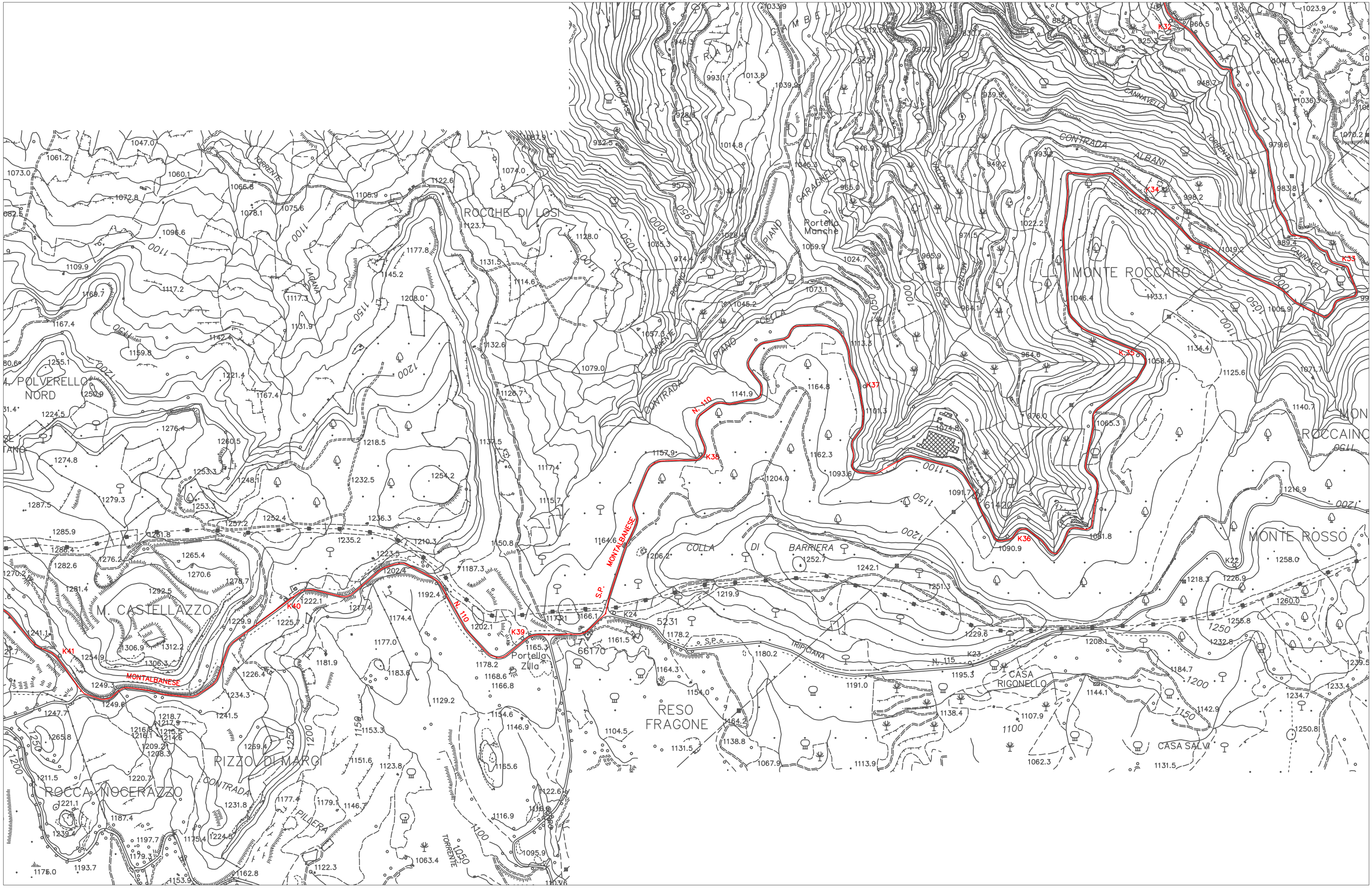
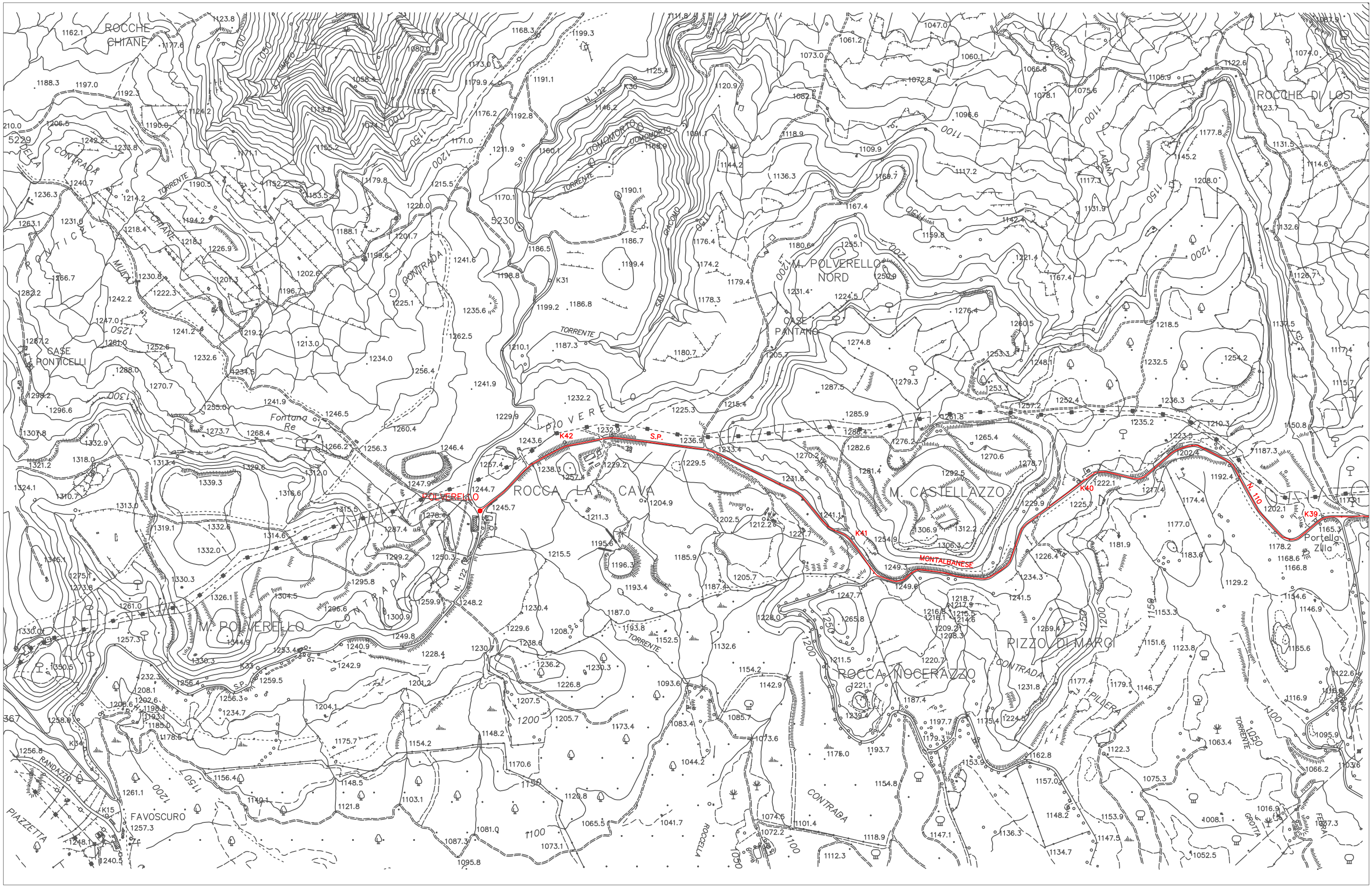
COROGRAFIA TAV.7 –Scala 1:10.000