

CITTÀ METROPOLITANA DI MESSINA

III DIREZIONE "VIABILITÀ METROPOLITANA"

PROGETTO ESECUTIVO

(Art.23 comma 8 del D.L.gs n.50/2016)

PATTO PER LO SVILUPPO DELLA CITTA' METROPOLITANA DI MESSINA

Progetto dei lavori di messa in sicurezza e consolidamento del piano viabile sulla strada provinciale "Fantina - Guggitto - innesto S.P. 95 di S. Marco".

C.U.P.: B67H17000560001

AGGIORNATO AL D.P.C.M. 26.04.2020 "EMERGENZA COVID-19"

Elaborati:

- | | |
|--|---|
| <ol style="list-style-type: none">1. RELAZIONE TECNICA2. COROGRAFIE3. PLANIMETRIE4. SEZIONI TRASVERSALI5. PARTICOLARI COSTRUTTIVI6. ANALISI NUOVI PREZZI7. COMPUTO METRICO ESTIMATIVO8. STIMA OAP (Oneri Aziendali Presunti) | <ol style="list-style-type: none">9. STIMA ONERI DELLA SICUREZZA10. STIMA COSTI DELLA MANODOPERA11. CRONOPROGRAMMA DEI LAVORI12. QUADRO ECONOMICO13. ELENCO PREZZI14. CAPITOLATO SPECIALE D'APPALTO CON SCHEMA DI CONTRATTO15. PIANO DI SICUREZZA E COORDINAMENTO16. PIANO DI MANUTENZIONE |
|--|---|

MESSINA : 13 Luglio 2020

PROGETTISTI :

Ing. A. SCIUTTERI

Geom. R. CANNAVO'

Geom. R. COPPOLA

Geom. M. QUARTO

Geom. O. TRIMARCHI

Approvazione in linea tecnica del R.U.P. ai sensi dell'art.5 comma 3 L.R. n.12/2011 così come modificato dall'art.24 L.R. 8/2016

PARERE n° 50 del 09 NOV. 2018

IL R.U.P.
Ing. Anna CHIOFALO

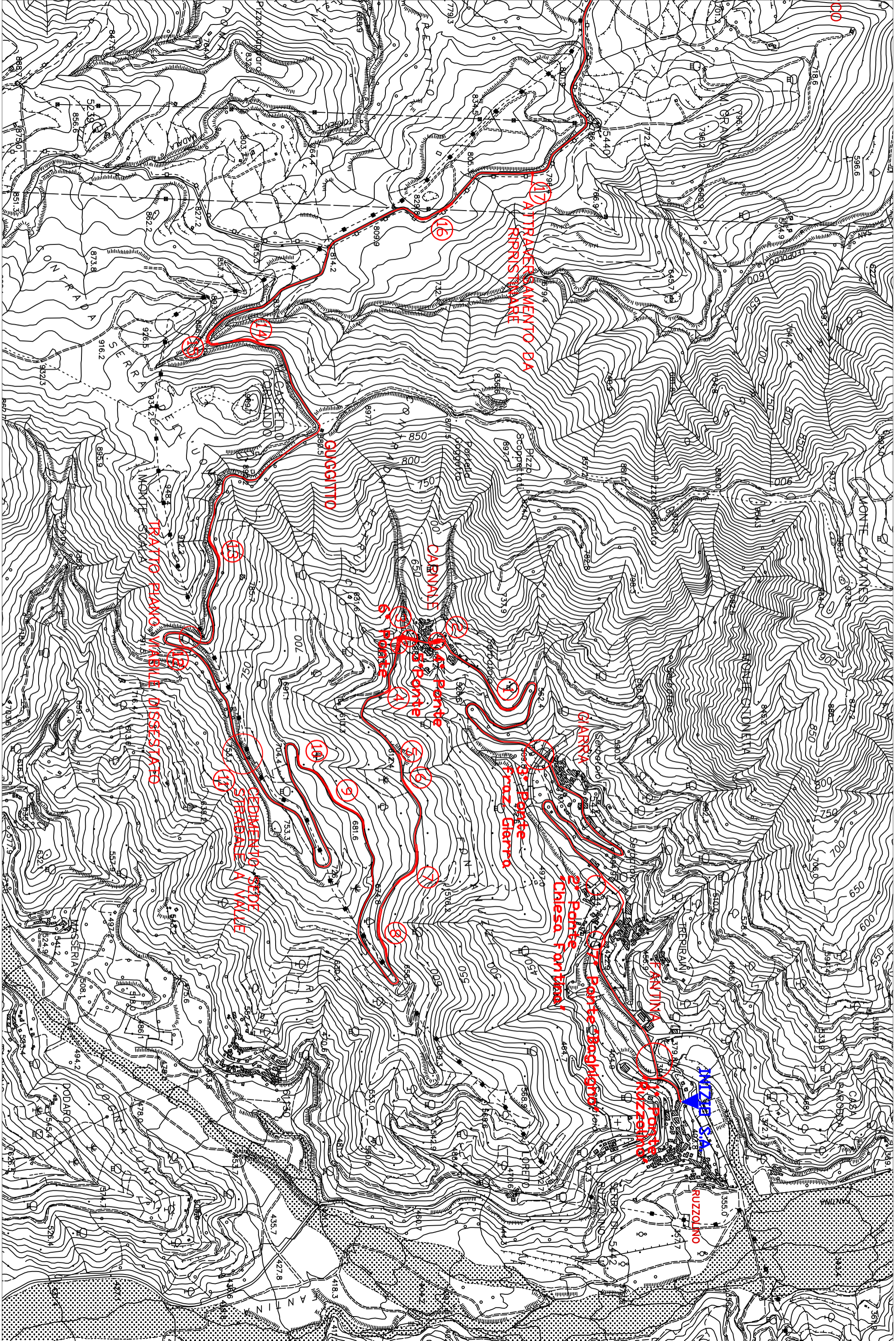

COROGRAFIA TAV. 1 - Scala 1:10.000

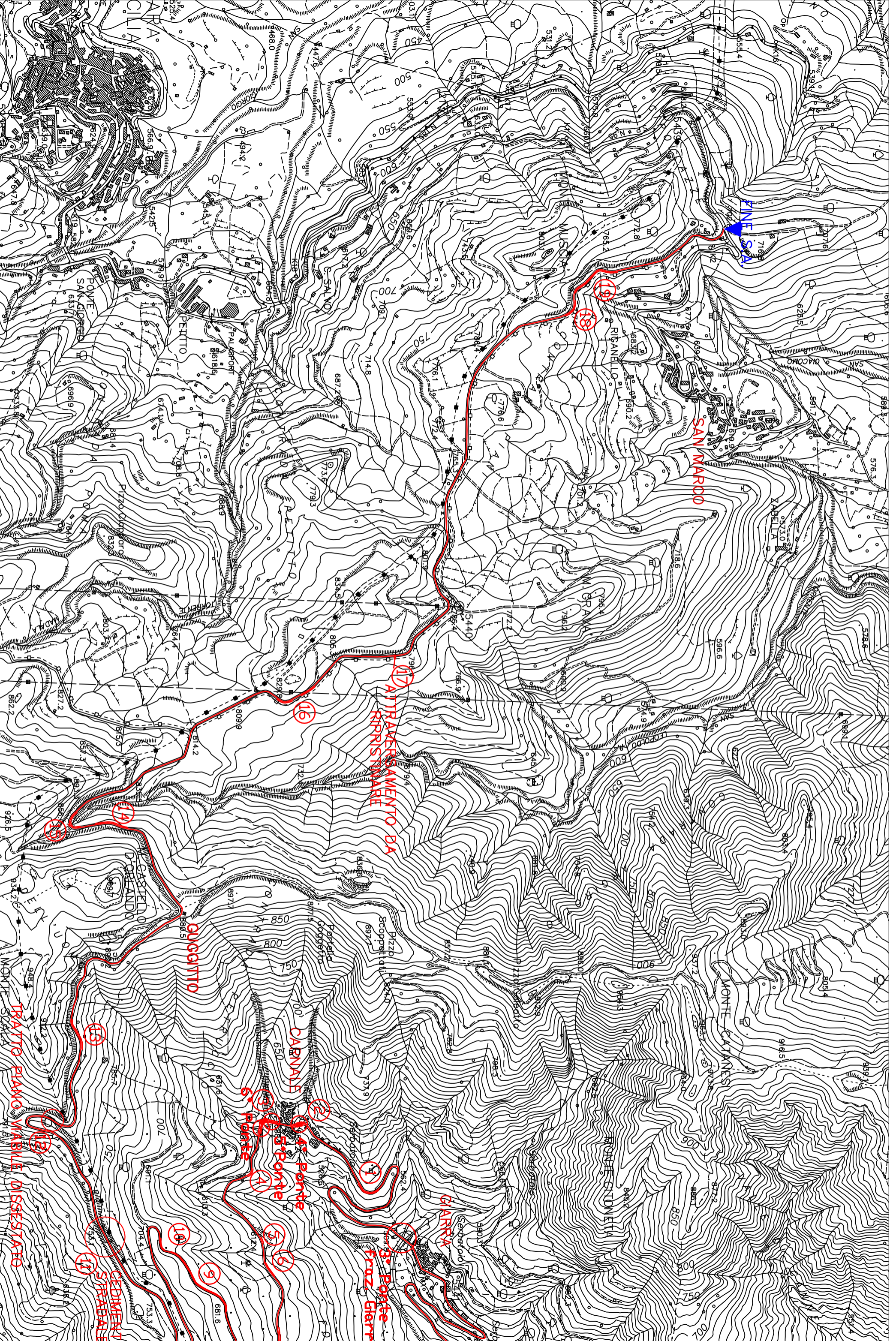

COROGRAFIA TAV. 2 - Scala 1:10.000