



PROVINCIA REGIONALE DI MESSINA

Programma Triennale per
la Trasparenza e l'Integrità
2014 - 2016



**Amministrazione
Trasparente ?**
(DLgs 14 marzo 2013 n. 33)

Perché un Programma della Trasparenza

- ☒ La *Trasparenza* costituisce uno strumento fondamentale di prevenzione della corruzione nella misura in cui, portando ad evidenza dati relativi a tutti gli ambiti di intervento dell'Amministrazione Provinciale, consente una forma di rendicontazione dell'azione pubblica nei confronti degli *stakeholder*.

Da **e** a **è**

☒ **Trasparenza è Anticorruzione.**

☒ **Comunicazione è Trasparenza**

Il Programma Triennale della Trasparenza rappresenta uno degli aspetti fondamentali della fase di pianificazione strategica della Provincia e permette di informare cittadini e imprese riguardo a obiettivi posti e risultati conseguiti.

Reale interazione del cittadino al fine di rendere i Piani per la Trasparenza veicoli di una funzione effettivamente percepita, e imperniata sulla *Customer Satisfaction.*

La Provincia di Messina si trova ad affrontare un ***cambiamento culturale forte***, che non può prescindere dalla cura delle relazioni, dall'uso del digitale e dagli "open data". ***La trasparenza non può prescindere dalla consapevolezza che i cittadini vogliono partecipare sempre di più alle scelte delle istituzioni.*** La partita dell'innovazione si gioca soprattutto sulla capacità di stare sul web: ***trasparenza, comunicazione e usabilità*** del sito istituzionale hanno in comune che, se non trovo un servizio o un dato sul web, non esercito un diritto.

Un modo semplice, trasparente ed efficace per dialogare con i cittadini



La Trasparenza si traduce nella possibilità per tutti i cittadini di avere accesso diretto all'intero patrimonio informativo della Provincia Regionale di Messina, fatti salvi i limiti in materia di tutela della *privacy* e quelli oggettivi di cui *all'art. 24 della legge 241/90 ss.mm. e ii.* sul procedimento amministrativo.

ACCESSO

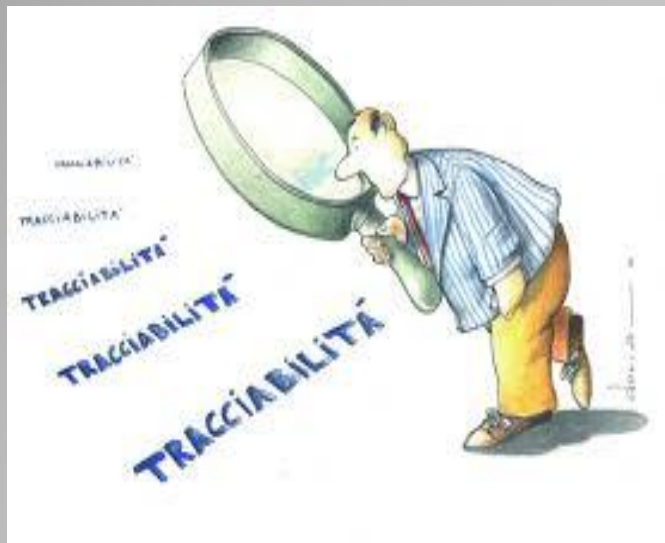

"Lavoro collegiale" tra gli Uffici Trasparenza e Anticorruzione

Si pone quindi come strumento rivolto essenzialmente agli **stakeholder** (o *portatore di interesse*) per questo ne è stata privilegiata

Trasparenza

Il Programma si pone quindi come strumento rivolto essenzialmente agli *stakeholder* (*portatori di interesse*) per questo ne è stata privilegiata la chiarezza e comprensibilità dei contenuti.

Comunicazione

Strumento

strategico per il perfezionamento della relazione tra cittadino e amministrazione grazie alle sue essenziali caratteristiche di velocità, connettività universale, bassi

" Strategia di ascolto "



La Provincia di Messina ha concentrato l'azione amministrativa attorno a *sette Linee Strategiche*, riportate nell'Albero della Performance con obiettivi chiaramente identificati e con un unico denominatore: la costante attenzione al rispetto della legalità, la trasparenza delle attività ed una totale accessibilità da parte dei cittadini alle informazioni.

Linee Strategiche

- **Migliorare l'accessibilità del sito istituzionale e predisposizione del Piano della Comunicazione.**
- **Miglioramento della Gestione reti ed attrezzature informatiche.**
- **Azioni per la legalità e Piano anticorruzione.**
- **Attuazione delle disposizioni di cui al D. Lgs. 33/13 per un'Amministrazione Trasparente.**
- **Attuare la de-materializzazione delle comunicazioni esterne ed interne per facilitare la comunicazione ed il dialogo con i cittadini aumentando l'utilizzo della posta elettronica.**
- **Adeguamento alla legge 190/12 del Codice di comportamento dei dipendenti.**
- **Elaborazione indicatori di rischio d'appalto**

PROVINCIA REGIONALE DI MESSINA

Funzionigramma



Albero della Performance

MANDATO ISTITUZIONALE E MISSIONE

La Provincia Regionale di Messina, nell'ambito delle funzioni di programmazione, di indirizzo e di coordinamento spettanti alla Regione, provvede ai servizi sociali e culturali, sviluppo economico, organizzazione del territorio e tutela dell'ambiente, adotta un piano relativo alla rete delle principali vie di comunicazione stradali e ferroviarie e alla localizzazione delle opere ed impianti di interesse sovra comunale.

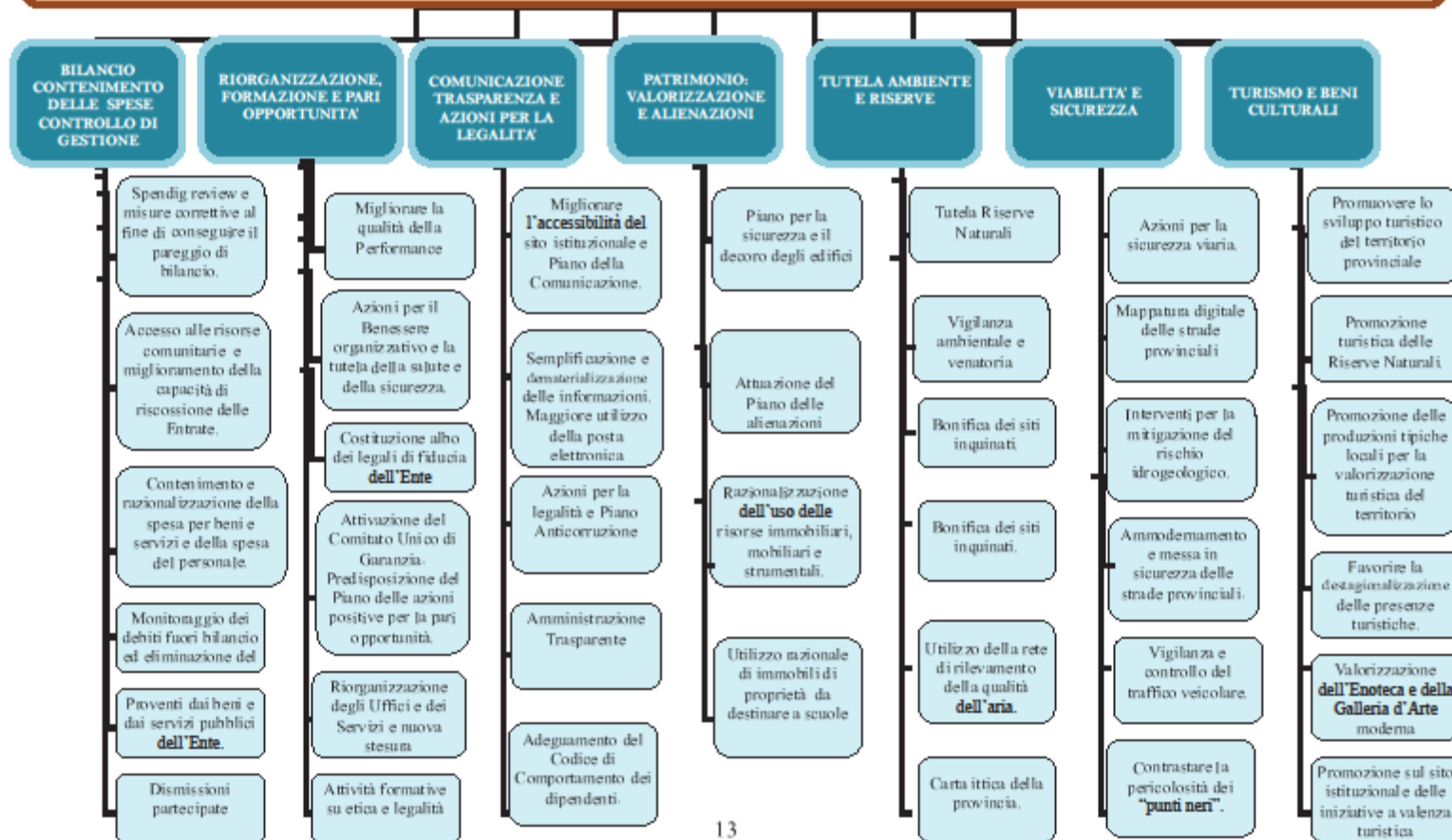



Il Decreto Legislativo 33/2013 è una spinta potente, al di là delle sanzioni se non si pubblicano gli atti, perché è uno strumento molto forte, che ci spinge a riorganizzarci, a ripensare complessivamente il modo con cui sviluppiamo le attività dell'Amministrazione Provinciale di Messina.



La Trasparenza è una grande sfida per il ruolo della comunicazione pubblica e, più in generale, per il cambiamento necessario e possibile della Pubblica Amministrazione. L'adempimento deve stare insieme alla scelta strategica, perché altrimenti rischiamo di fallire. Nei prossimi mesi e nel prossimo triennio, durante il quale tutti metteremo in pratica il Programma della Trasparenza, avremo modo di verificare le attività, di confrontarci sull'organizzazione di questa funzione e correggere, durante il lavoro, eventuali errori e contraddizioni.

GRAZIE

1[^] Direzione " Affari Legali e Trasparenza "

Servizio " Trasparenza e U.R.P. "

Ufficio - Piano della Trasparenza

**A cura del Vice Segretario avv. Anna Maria Tripodo
e del Responsabile Servizio Trasparenza e URP Antonino Scimone**