



## PROVINCIA REGIONALE DI MESSINA

ORIGINALE DI DELIBERAZIONE DEL COMMISSARIO STRAORDINARIO  
CON I POTERI DEL CONSIGLIO PROVINCIALE

Deliberazione n. 27 del 21 MAR. 2014

OGGETTO: Approvazione del Progetto di Aggiornamento definitivo del Programma Triennale delle OO.PP. per il triennio 2014/2016 e dell'Elenco annuale" 2014.

L'anno duemilaquattordici il giorno VENTUNO del mese di MARZO, alle ore 14.00, nella sede Provinciale, il Commissario Straordinario Dr. Filippo ROMANO, con i poteri del Consiglio Provinciale, con la partecipazione del Segretario Generale Avv. M. A. CAPONETTI:

**PREMESSO** che, il Presidente della Regione Siciliana ha nominato il Vice Prefetto, Dr. Filippo Romano, quale Commissario Straordinario per la gestione della Provincia Regionale di Messina, in sostituzione e con le funzioni di tutti gli Organi provinciali, con decreti: n. 171/Serv.1/S.G. del 18.06.2013 , n. 505/GAB del 02.01.2014 e DP.n. 517/Gab del 19/02/2014;

**Vista** l'allegata proposta di deliberazione relativa all'oggetto;

**Vista** la L.R. n. 48 dell'11.12.1991 che modifica ed integra l'ordinamento Regionale degli EE. LL.;

**Vista** la L.R. n. 30 del 23.12.2000 e successive modifiche ed integrazioni;

**Visto** il D. Lgs. N.267/2000 e successive modifiche ed integrazioni;

**VISTI** i pareri favorevoli sulla proposta suddetta, espressi ai sensi dell'art. 12 della L.R. n. 30 del 23.12.2000;

- per la regolarità tecnica, dal responsabile dell'Ufficio dirigenziale;
- per la regolarità contabile e per la copertura finanziaria della spesa, dal responsabile dell'apposito Ufficio dirigenziale finanziario;

**Ritenuto** di provvedere in merito;

### **DELIBERA**

**APPROVARE** la proposta di deliberazione indicata in premessa, allegata al presente atto per farne parte integrante e sostanziale, facendola propria integralmente.

---

Il Commissario Straordinario, Dott. Filippo Romano, stante l'urgenza, dichiara la presente deliberazione immediatamente esecutiva, ai sensi dell'art. 12 della L.R. 44/91.

Messina

21 MAR. 2014

Il Commissario Straordinario  
Dott. Filippo Romano







# PROVINCIA REGIONALE DI MESSINA

## PROPOSTA DI DELIBERAZIONE DELLA IV DIREZIONE

Servizio : "SERVIZI TECNICI DI VIABILITA'"

Ufficio : "UFFICIO PROGRAMMAZIONE OO.PP"

**OGGETTO: Approvazione del Progetto di Aggiornamento definitivo del Programma Triennale delle OO.PP. per il triennio 2014/2016 e dell'Elenco annuale" 2014.**

### PREMESSO

**CHE** il Progetto di Aggiornamento del Programma Triennale delle OO.PP. per il triennio 2014/2016 e dell'Elenco annuale" 2014 è stato adottato dal Commissario Straordinario con i poteri della Giunta Provinciale con delibera n°146 del 27/12/2013;

**CHE** è stato pubblicato all'albo pretorio di questa Provincia il 28/12/2013 per n° 60 giorni consecutivi ai sensi della normativa vigente;

**CHE** nei termini previsti di legge non sono pervenute osservazioni da parte dei Comuni della Provincia di Messina né da soggetti pubblici aventi interesse tali da determinare modifiche;

**VISTO** la nota n° 24/it-dl del 10/01/2014 del Dirigente della IX Direzione con cui si richiede la eliminazione dall'aggiornamento del P T.OO.PP 2014/2016 del progetto "Realizzazione di un approdo turistico nella riviera nord del Comune di Messina"

**VISTO** le note n° 1998 del 27/12/2013 e n° 177/UPI-ES del 20/02/2014 del Dirigente Responsabile dell'Ufficio progettazione e manutenzione Edilizia Scolastica con cui si richiedono le seguenti integrazioni e modifiche:

- Realizzazione dell'Istituto Statale Tecnico Commerciale e per Geometri "G.Tomasi di Lampedusa" mediante ampliamento dell'edificio scolastico in località Vallone Posta nel Comune di S.Agata di Militello – Importo complessivo € 6.000.000,00 (fondi da reperire mediante leasing o contratto di sponibilità); Opera nuova da inserire nella programmazione Triennale.
- ITG "Minutoli", completamento auditorium. Modificare importo a € 608.000,00. Progetto già presente nella programmazione Triennale (Delibera adozione n° 146 del 27/12/2013) al n° 74 con importo € 516.500,00;
- Lavori Urgenti per l'esecuzione di verifiche sismiche su 15 edifici scolastici realizzati prima del 1984 ed esecuzione eventuali interventi di consolidamento. Modificare importo a € 185.511,92 e inserire nell'Elenco annuale con previsione di fondi derivanti dai residui mutui contratti per l'edilizia scolastica con la Cassa DD.PP. Spa. Progetto già presente nella programmazione Triennale (Delibera adozione n° 146 del 27/12/2013) al n° 413 con importo € 400.000,00;
- Lavori urgenti per le riparazioni e il rifacimento del sistema di smaltimento delle acque meteoriche dei tetti dei Chiostrì di S.Placido Clonerò. Modificare l'importo a € 400.000,00 e inserire nell'Elenco annuale con previsione di fondi derivanti dai residui mutui contratti per l'edilizia scolastica con la Cassa DD.PP. Spa. Progetto già presente nella programmazione Triennale (Delibera adozione n° 146 del 27/12/2013) al n° 416 con importo € 500.000,00;

- Lavori di completamento della nuova sede del Conservatorio "A. Corelli" Importo € 280.000,00. Inserire nell'Elenco annuale con previsione di fondi derivanti dai residui mutui contratti per l'edilizia scolastica con la Cassa DD.PP. Spa. Progetto già presente nella programmazione Triennale (Delibera adozione n° 146 del 27/12/2013) al n° 446 con stesso importo;
- Scambiare la posizione dei progetti posti nella scheda 2 ai numeri d'ordine 1-2-3-4 con i progetti posti ai numeri d'ordine 451-452-453-454 poiché trattasi degli stessi progetti, progetto generale e progetto di completamento, invertiti nella posizione.

**VISTO** che le modifiche e integrazioni sopra riportati non incidono sulla previsione di Bilancio corrente;

e **CHE** la *scheda n° 2* e la *scheda n° 3* sono state aggiornate, in via definitiva, in relazione alle richieste sopra riportate

**SI PROPONE CHE IL COMMISSARIO STRAORDINARIO  
DELIBERI**

**APPROVARE** per le motivazioni espresse in narrativa il Progetto di Aggiornamento definitivo del Programma Triennale delle OO.PP. per il triennio 2014/2016 e dell'"Elenco annuale" 2014 allegato alla presente;

**RENDERE** pubblico l'Aggiornamento definitivo 2014/2016 e l'Elenco annuale 2014 mediante affissione all'Albo Pretorio dell'Ente nei modi previsti dalla legge;

**DARE MANDATO** alla 4° Direzione – Ufficio Programmazione P.T.OO.PP. di avviare le procedure previste dalla normativa vigente in materia di pubblicazione e pubblicità come previsto dalla L.R. 12/2011 e dal D.A. n°14/OSS art.5 comma 1 (GURS 31/08/2012 n° 37);

I.D.R.U.A  
Maurizio La Spina



Il Dirigente Responsabile per l'Attuazione  
del Programma Triennale delle OO.PP.

Ing. Giuseppe Celi

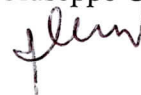

IL COMMISSARIO STRAORDINARIO

Dott. Filippo ROMANO



SI ALLEGANO:

1. Delibera n° 146 del 27/12/2013 (adozione P.T.OO.PP 2014/2016 e Elenco annuale 2014);
2. Nota n° 24/it-dl del 10/01/2014 del Dirigente della IX Direzione;
3. Nota n° 1998 del 27/12/2013 del Dirigente Responsabile dell'Ufficio Progettazione e Manutenzione Edilizia Scolastica
4. Nota n° 177/UPI-ES del 20/02/2014 del Dirigente Responsabile dell'Ufficio Progettazione e Manutenzione Edilizia Scolastica

Addi \_\_\_\_\_

PARERE DI REGOLARITA' TECNICA

Ai sensi e per gli effetti dell'art. 12 della L.R. 23-12-2000 n. 30, si esprime parere:

*favorevole*

In ordine alla regolarità tecnica della superiore proposta di deliberazione.

Addi 12-03-2014

IL DIRIGENTE

*[Signature]*

PARERE DI REGOLARITA' CONTABILE

Ai sensi e per gli effetti dell'art. 12 della L.R. 23-12-2000 n. 30 si esprime parere:

*[Signature]*

In ordine alla regolarità contabile della superiore proposta di deliberazione.

Addi 21 MAR 2014

IL RAGIONIERE GENERALE

Il Dirigente  
del 2° Dip. 1° U.D.  
Antonino Calabrò

Ai sensi dell'art. 55, 5° comma, della L. 142/90, si attesta la copertura finanziaria della superiore spesa.

Addi 21 MAR 2014

IL RAGIONIERE GENERALE

Il Dirigente  
del 2° Dip. 1° U.D.  
Antonino Calabrò

Il Dirigente  
del 2° Dip. 1° U.D.  
Antonino Calabrò

VISTO: REG. DIR. MEDICINA  
12-3-1409

Letto, confermato e sottoscritto

Il Commissario Straordinario

(Dott. Filippo Romano)

Il Segretario Generale

Avv. M. A. CAPONETTI

Il Presente atto sarà affisso all'Albo

nel giorno \_\_\_\_\_

L'ADDETTO

Il presente atto è stato affisso all'Albo

dal \_\_\_\_\_ al \_\_\_\_\_

con n. \_\_\_\_\_ Registro Pubblicazioni

L'ADDETTO

CERTIFICATO DI PUBBLICAZIONE

(Art. 11 L.R. 3-12-1991 n. 44)

Il sottoscritto Segretario Generale della Provincia,

CERTIFICA

Che la presente deliberazione 1 pubblicata all'Albo di questa Provincia il 24 MAR. 2014 e per quindici giorni consecutivi e che contro la stessa \_\_\_\_\_ non stati prodotti, All'Ufficio Provinciale, reclami, opposizioni o richiesta di controllo.

Messina, dalla Residenza Provinciale, addì \_\_\_\_\_

IL SEGRETARIO GENERALE

PROVINCIA REGIONALE DI MESSINA

La presente deliberazione è divenuta esecutiva ai sensi dell'art. 12 della Legge Regionale 3-12-1991 n. 44 e successive modifiche.

Messina, dalla Residenza Provinciale, addì 21 MAR. 2014

IL SEGRETARIO GENERALE



Avv. M. A. CAPONETTI

E' copia conforme all'originale da servire per uso amministrativo.

Messina, dalla Residenza Provinciale, addì \_\_\_\_\_

IL SEGRETARIO GENERALE





# PROVINCIA REGIONALE DI MESSINA

IV Direzione - Servizi tecnici di viabilità - 1° Distretto - Ufficio Programmazione P.T.OO.PP

## AGGIORNAMENTO DEFINITIVO PROGRAMMA TRIENNALE OO.PP. 2014-2016

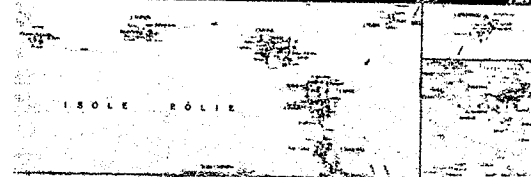

- **Relazione**
- **Scheda 1** Quadro risorse disponibili
- **Scheda 2** Articolazione finanziaria
- **Scheda 3** Elenco annuale 2014
- **Cartografia**

I.D.R.U.A  
La Spina Maurizio

Il Dirigente Responsabile  
dell'attuazione del P.T. OO.PP.  
Ing. Giuseppe Celi

## RELAZIONE P.T.OO.PP.2014-2016

L'aggiornamento del Programma Triennale delle Opere Pubbliche (P.T.OO.PP.), relativo al triennio 2014-2016 che comprende l'"Elenco annuale" 2014, è stato redatto in base ai principi del D. Lvo 163/2006, come recepita dalla Regione Siciliana con modifiche delle LL.RR. n. 12/2011. L'*aggiornamento* costituisce il momento di identificazione e quantificazione dei bisogni dell'Ente nel quadro degli indirizzi di programmazione socio-economica a scala provinciale e regionale, in continuità a quanto già programmato nel "Programma" precedente.

**Detto aggiornamento risulta fortemente condizionato e certamente penalizzato per poter procedere ad adeguata programmazione di opere e lavori necessari al mantenimento in sicurezza dei beni dell'Ente (Strade, scuole, immobili ecc...) e di quanto necessario per lo sviluppo del territorio Provinciale in quanto il dibattito Politico in corso sulla soppressione o la trasformazione delle Province, il temporaneo commissariamento in attesa della relativa promulgazione per la "Riforma" rivolta a definirne le nuove funzioni, non consente alcuna programmazione, a breve scadenza, in mancanza soprattutto di fondi che permettano previsioni di impegni di spesa. Si è proceduto pertanto, in attesa di tanta incertezza e della nuova "Riforma", a mantenere la programmazione elaborata negli anni trascorsi, dando dignità al lavoro precedentemente svolto dall'Ente (oltre 500 progetti), proponendo solo un esiguo numero di opere nuove assolutamente necessarie, ma certamente insufficienti, per la messa in sicurezza di alcuni tratti di Strade provinciali, inserendo nella programmazione triennale n° 17 nuovi progetti di manutenzione indifferibile nelle strade Provinciali n° 3 nuovi progetti da inserire nell'Elenco annuale 2014 a fronte degli esigui fondi, destinati alla "rete stradale", disponibili dalle previsioni di Bilancio per il 2014.**

**Si riporta di seguito la relazione del triennio precedente che rappresenta la sintesi dei progetti elaborati dall'Ente sin dall'anno 2003, con le integrazioni per l'aggiornamento 2014 - 2016**

1. Il P.T.OO.PP. è impostato per tipologie e categorie di opere, definite come previsto per ordine di priorità mentre nella presente relazione si fa riferimento alla sola categorie di opere al fine di riassumere il numero di opere nelle diverse categorie, da cui si evidenzia l'importanza che lo strumento di programmazione assegna ai diversi settori di intervento.
2. Nella scheda n° 2, relativa all'aggiornamento del P.T.OO.PP. 2014/2016 sono previste le seguenti opere:

- n° 332 opere STRADALI COD.A01-01
- n° 1 opera AEREOPORTUALE COD.A01-02
- n° 2 opere MARITTIME COD.A01-04
- n° 1 opera ALTRA MOD. TRASPORTO COD.A01-88
- n° 45 opere DIFESA SUOLO COD.A02-05
- n° 19 opere PROT. AMBIENTE COD.A02-11
- n° 10 opere PROD.ENERGIA ELETT. COD.A03-06
- n° 87 opere EDIL. SCOLASTICA COD.A05-08
- n° 8 opere EDIL. PUBBLICA COD.A05-09
- n° 3 opere SPORT E SPETTACOLO COD.A05-12
- n° 12 opere TURISTICO COD.A05-37
- n° 7 opere ATRE INFRAST. PUB. COD.A06-90

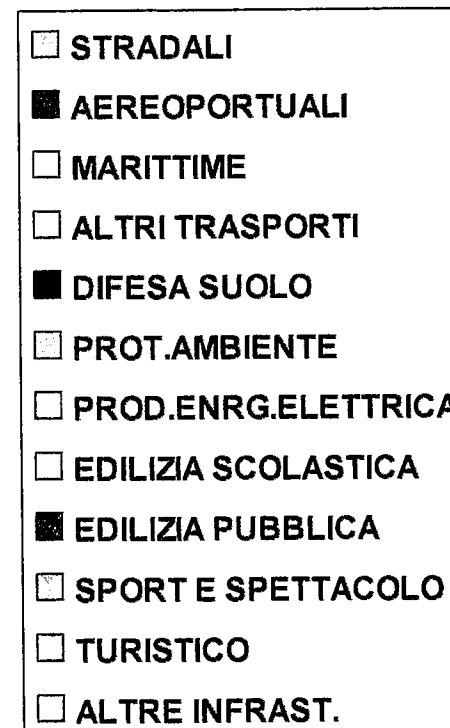
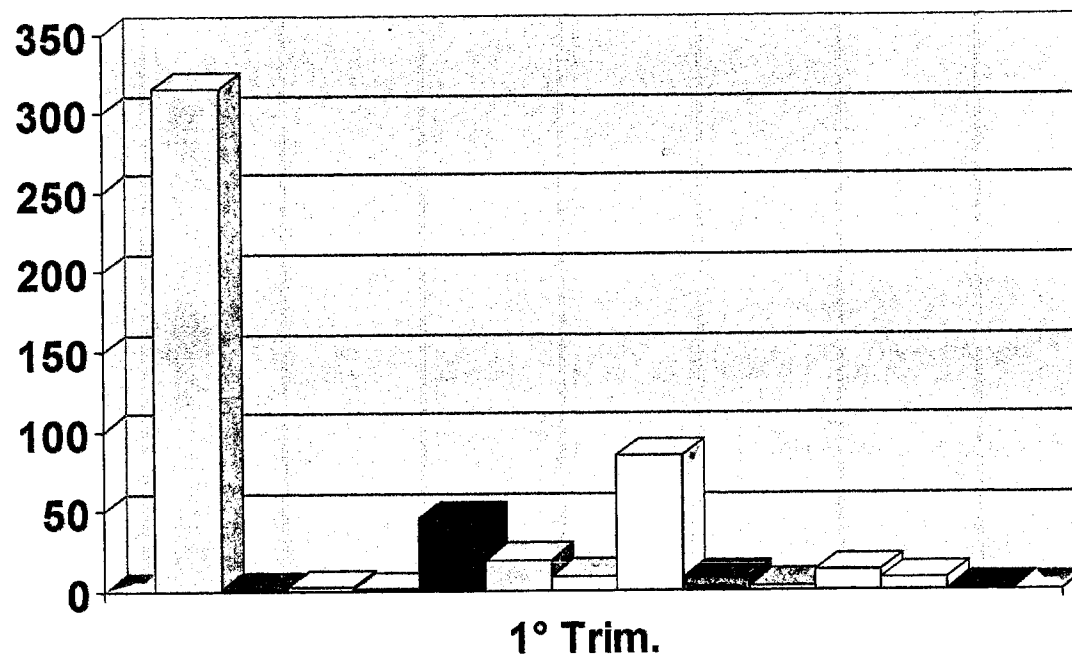



Nella rappresentazione del grafico si evince che le opere stradali, come nel precedente Programma, prevalgono nettamente su tutte le altre categorie, seguite dalle opere di edilizia scolastica e difesa del suolo e quindi dall'edilizia pubblica (non scolastica), in coerenza con le finalità istituzionali dell'amministrazione. In continuità con il programma precedente si confermano le opere marittime e aeroportuali, per la protezione dell'ambiente, per l'incremento turistico e di altre infrastrutture, queste ultime finalizzate alla realizzazione di aree polivalenti ai fini della protezione civile, distribuite per bacino di utenza nell'ambito del territorio provinciale.

3. Il Piano mostra la giusta attenzione alla dotazione infrastrutturale stradale che seppur ammodernata grazie ai finanziamenti acquisiti nell'ambito del POR Sicilia 2000-2006 – Misura 6.01 prima e le opportunità di finanziamento legate alla legge finanziaria nazionale 296/06, non risponde alle esigenze di collegamento veloce e sicuro tra aree costiere ed aree interne e che di fatto contribuisce ad elevare il divario tra queste zone.

Si prevedono infatti numerosi progetti di adeguamento e messa in sicurezza che non possono però essere cantierati a breve in quanto manca la disponibilità di Bilancio con fondi Provinciali in conseguenza dei tagli operati dallo Stato e dalla Regione. Si confida pertanto in prospettive di finanziamento possibili da programmi e bandi per l'impiego dei fondi FAS compreso i fondi previsti dall'ASSE VI e finanziamenti Regionali.

Nella successiva tabella, per evidenziare l'importanza della rete stradale provinciale, si riporta la consistenza chilometrica, anche per confronto con le altre province e in rapporto al totale di strade provinciali in ambito regionale.

PROVINCIA	Comuni		Viabilità provinciale	
	n°	% su tot regionale	Km	% su tot regionale
MESSINA	108	27,69	2655	22,03
PALERMO	82	21,03	1634	13,56
CATANIA	58	14,87	1510	12,53
SIRACUSA	21	5,38	1131	9,39
RAGUSA	12	3,08	947	7,86
CALTANISSETTA	22	5,64	690	5,73

AGRIGENTO	43	11,03	1000	8,30
ENNA	20	5,13	783	6,50
TRAPANI	24	6,15	1700	14,11

Si segnala, inoltre, che la gran parte delle strade provinciali si sviluppa in ambito collinare e montano, tenuto conto che già il 35 % circa della superficie provinciale ricade in ambito montano.

Considerevoli sono anche i nuovi interventi programmati per la mitigazione del dissesto idrogeologico sulle SS.PP. a seguito degli eventi alluvionali che si sono verificati nel corso degli anni e più precisamente dal 2009 al 2012, un programma che impegnerebbe ingenti risorse, al momento non disponibili nel Bilancio Provinciale, per le quali sono state inoltrate richieste di finanziamenti con fondi all'uopo che dovranno necessariamente essere stanziati dallo Stato e/o dalla Regione Siciliana.

La maggior parte delle opere stradali inserite sono relative a lavori di ammodernamento, adeguamento e messa in sicurezza per migliorare la viabilità esistente e i collegamenti, seguendo lo stesso criterio già adottato per partecipare al bando della Mis. 6.01 del POR con le opere riportate dal n. 1 al n. 20 del P.T.OO.PP. 2007.2009, criterio mantenuto anche nelle linee guida emanate per l'attuazione del "Piano degli interventi per la viabilità secondaria" da finanziare con fondi stabiliti dalla L.R.296/2006 e dal programma P.O. FESR 2007/2013.

Gli interventi di nuova viabilità si inquadrano nella necessità di dotarsi di un sistema infrastrutturale, che privilegi il superamento del limite orografico ionico-tirrenico, in modo da collegare i due versanti per agevolare strategie di sviluppo interconnesse con le diverse vocazioni e potenzialità dei rispettivi ambiti territoriali. Da questo punto di vista si confermano la strada di collegamento tra S. Piero Patti e Francavilla Sicilia.

Per quanto riguarda gli interventi di manutenzione ordinaria e straordinaria occorrenti non si è potuto procedere a una adeguata programmazione in funzione delle esigenze dell'intero territorio in quanto la previsione dei fondi disponibili nel Bilancio Provinciale si presenta assolutamente insufficiente a soddisfare le esigenze occorrenti, pertanto si è provveduto a predisporre n° 3 progetti, a copertura di tutto il territorio Provinciale, relativi solo ad interventi urgenti e indifferibili al fine di garantire la percorribilità della viabilità Provinciale.

4. Nel settore dell'edilizia scolastica gli interventi programmati si inquadrano nella ristrutturazione e adeguamento delle strutture esistenti, al fine di migliorare l'offerta formativa e rispondere in modo adeguato e moderno alla domanda di professionalità. Anche in questo settore non mancano gli interventi di potenziamento per superare il deficit strutturale in bacini territoriali con elevata popolazione scolastica.

Da questo punto di vista, giova segnalare che l'indice di dotazioni di strutture per l'istruzione nella provincia di Messina, anche se superiore al livello medio regionale, risulta ancora inferiore rispetto a quello della limitrofa area metropolitana di Catania.

Per dare una più rapida risposta alle pressanti esigenze, in mancanza di fondi di Bilancio si è ritenuto, percorrere la strada del Leasing e quindi in relazione a progetti già inseriti nella programmazione triennale sono stati previsti gli stralci funzionali da finanziare con il Leasing.

Si confermano, tra gli altri, la programmazione degli interventi per l'adeguamento degli impianti e l'abbattimento di barriere architettoniche e, ai fini del risparmio energetico, gli impianti fotovoltaici sulle strutture scolastiche da finanziare con appositi programmi.

Nell'ambito dell'edilizia pubblica, oltre ad interventi di manutenzione e adeguamento di immobili del patrimonio provinciale, e gli interventi per gli impianti fotovoltaici previsti per gli stessi, si segnalano interventi di ristrutturazione di edifici di pregio architettonico o la realizzazione di nuove strutture da destinare ad attività socio-culturali.

Si segnalano, infine, una serie di opere nel settore degli impianti sportivi, alcuni dei quali rappresentano dei completamenti (es. impianti sportivi a Briga Marina, palasport di Villafranca Tirrena, centro sportivo di Castoreale), anche se non mancano le nuove realizzazioni dislocate sul territorio (es.: S. Agata di Militello, Lipari, Patti, Mistretta) utilizzando lo strumento del project-financing.

5. La difesa del suolo e la protezione dell'ambiente sono due settori presenti nell'ambito della programmazione, che vengono trattati contestualmente perché in entrambi i casi le opere inserite si inquadrano in una politica di conservazione della natura e delle biodiversità e di promozione dello sviluppo compatibile in contesti territoriali ad alta naturalità, presenti sul territorio provinciale e degni di salvaguardia, ma anche di possibilità di fruizione nell'ambito di forme di turismo ecologico e naturalistico.

In questo contesto ci si riferisce: agli interventi di ripascimento artificiale delle spiagge, sulla esperienza già acquisita nel settore della protezione costiera a basso impatto ambientale; agli interventi di rinaturalizzazione e riqualificazione ambientale delle fiumare, soprattutto nei tratti che subiscono la maggiore pressione antropica; e infine agli interventi nell'ambito delle riserve naturali gestite da questa Provincia, già coperti da finanziamento nell'ambito della Mis. 1.11 del POR Sicilia 2000-2006.

L'insieme di questi interventi costituisce un passaggio importante nel processo di strutturazione della "rete ecologica siciliana", a cui la Provincia Regionale partecipa per la presenza di rilevanti porzioni di territorio ad elevato valore naturalistico e ambientale (area dei parchi e delle riserve, aree dei SIC e ZPS).

6. E' riconfermato e aggiornato il progetto per lo studio di fattibilità per la realizzazione di un aeroporto di terza categoria nel territorio di Milazzo-Barcellona; altro intervento riconfermato è l'approdo turistico localizzato lungo la riviera nord di Messina;
7. Per quanto riguarda la scheda n° 2, che prevede la programmazione triennale delle opere inserite nel Programma, si è proceduto a inserire nella prima annualità tutte le opere che hanno copertura finanziaria con il Bilancio Provinciale e/o con finanziamenti Regionali e extraRegionali, derivanti da specifici programmi; la prima annualità coincide quindi con la "scheda 3" denominata "Elenco Annuale 2014".

Nella seconda e terza annualità, si è proceduto, a rispettare il piano dei fabbisogni dell'Ente già programmato negli anni precedenti.

Il Dirigente Responsabile  
dell'attuazione del P.T. OO.PP.

*Ing. Giuseppe Celi*





PROVINCIA REGIONALE DI MESSINA - PROGRAMMA TRIENNALE 00.PP. 2014 -2016

QUADRO DELLE RISORSE DIPONIBILI

SCHEDA 1

		Arco temporale di validità del Programma			Totale
		2014	2015	2015	
		Disponibilità finanziaria 1° anno	Disponibilità finanziaria 2° anno	Disponibilità finanziaria 3° anno	
1	Entrate aventi destinazione vincolata per legge				
2	Entrate acquisite mediante contrazione di mutuo				
3	Entrate acquisite mediante apporti di capitali privati				
4	Trasferimento di immobili ex art. 19, c. 5-ter L. n. 109/94				
5	Stanzamenti di bilancio	€ 426.670,73	€ 426.670,73	€ 426.670,73	€ 1.280.012,19
6	Altro - avanzo amm/ne ( compreso la cessione di immobili )	€ 18.138.233,32	€ 20.000,00	€ 20.000,00	€ 18.178.233,32
	TOTALI	€ 18.564.904,05	€ 446.670,73	€ 446.670,73	€ 19.458.245,51

IL RAGIONIERE GENERALE  
F.to Dott. Antonino Calabrò

Il Dirigente Responsabile per l' attuazione del P.T.OO.PP.  
F.to Ing. Giuseppe Celi



PROVINCIA REGIONALE DI MESSINA - PROGRAMMA TRIENNALE 00.PP. 2014- 2016

**SCHEDA 2**

ARTICOLAZIONE DELLA COPERTURA FINANZIARIA - programmazione triennale

(Definitivo)

Progressivo	Cod. Amministr. Riferito all'anno del P.T.	CODICE ISTAT			Tipologia opere (tab1)	Categoria opere (tab2)	DESCRIZIONE DELL'INTERVENTO	STIMA DEI COSTI DEL PROGRAMMA				Cessioni Immobili S/N	APPORTO DI CAPITALE PRIVATO		Responsabile del procedimento	
		Codice regione	Provincia	Comune				PRIMO ANNO 2014	SECONDO ANNO 2015	TERZO ANNO 2016	TOTALE		IMPORTO	TIP. (tab 3) P.F.01		
						CODICE										
								<b>ELENCO ANNUALE</b>								
1	03	19	083	052	01	A05 08	Istituto polivalente (L.C. - L.S. - I.P.) nel Comune di Mistretta - 20 aule 1° Stralcio con Previsione di Leasing		€ 5.700.000,00		€ 5.700.000,00				CARDITELLO	VINCENZO
2	03	19	083	049	01	A05 08	Comune di Milazzo Istituto Polivalente (I. D'arte + IPC) - 35 aule 1° Stralcio con previsione di Leasing		€ 7.500.000,00		€ 7.500.000,00				CARDITELLO	VINCENZO
3	03	19	083	005	01	A05 08	Comune di Barcellona Costruzione del nuovo Liceo Scientifico - 35 aule 1° Stralcio con previsione di Leasing		€ 6.500.000,00		€ 6.500.000,00				CARDITELLO	VINCENZO
4	03	19	083	066	01	A05 08	Comune di Patti Liceo Scientifico "E. Amari" - 15 aule . 1° Stralcio con previsione di Leasing		€ 5.500.000,00		€ 5.500.000,00				CARDITELLO	VINCENZO
5	03	19	083	011	01	A05 08	Comune di Caronia Costruzione del nuovo IPSA			€ 8.000.000,00	€ 8.000.000,00				CARDITELLO	VINCENZO
6	03	19	083	048	01	A01 01	Variante alla S.P. 45 in corrispondenza dell'abitato di faro Sup. in direzione Tono. 1° lotto - Messina			€ 1.032.913,80	€ 1.032.913,80				CELI	GIUSEPPE
7	03	19	083	048	01	A01 01	Variante alla S.P. 45 in corrispondenza dell'abitato di faro Sup. in direzione Tono. 2° lotto			€ 2.967.086,20	€ 2.967.086,20				CELI	GIUSEPPE
8	03	19	083	027	01	A01 01	Costruzione del ponte sul torrente Savoca per il collegamento fra il lungomare Furci S. - S. Teresa.			€ 2.169.118,98	€ 2.169.118,98				CELI	GIUSEPPE
9	03	19	083	003	01	A01 01	Costruzione della variante alla S.P. 28 di Ali T.-Ali S. Studio di fattibilità			€ 6.559.002,62	€ 6.559.002,62				CELI	GIUSEPPE
10	03	19	083	035	01	A01 01	Interventi di miglioramento strutturale della viabilità di collegamento dell'abitato di Gualtieri Sicaminò			€ 1.910.890,53	€ 1.910.890,53				CELI	GIUSEPPE
11	03	19	083	048	01	A01 01	Lavori di costruzione della variante alla S.P. 36 di S. Stefano Med., nel Comune di Messina.			€ 2.117.473,29	€ 2.117.473,29				CELI	GIUSEPPE
12	03	19	083	041	01	A02 05	Lavori urgenti di difesa costiera del litorale ricadente in loc. Vulcano-Baia di ponente nel Comune di Lipari			€ 3.356.969,85	€ 3.356.969,85				CELI	GIUSEPPE
13	03	19	083	009	01	A02 05	Progetto generale per la ricostruzione della spiaggia di Capo d'Orlando, dalla fiumara di Zappulla al Faro (completamento)			€ 13.901.471,52	€ 13.901.471,52				CELI	GIUSEPPE
14	03	19	083	033	01	A02 05	Ricostruzione della spiaggia di Gioiosa Marea e di Piraino, dal vallone Calcara a Capo Schino			€ 13.267.003,05	€ 13.267.003,05				CELI	GIUSEPPE
15	03	19	083	048	01	A02 05	Intervento di difesa costiera con ripristino ambientale e ricostruzione della spiaggia da Testa di Monaco alla Torre delle Ciavole			€ 9.219.272,10	€ 9.219.272,10				CELI	GIUSEPPE
16	03	19	083	048	01	A02 05	Opera di rimboschimento e rinaturalizzazione, ai fini di difesa idrogeologica e riqualificazione ambientale - Torrente Tarantonio			€ 1.168.572,57	€ 1.168.572,57				CELI	GIUSEPPE
17	03	19	083	048	01	A02 05	Opera di rimboschimento e rinaturalizzazione, ai fini di difesa idrogeologica e riqualificazione ambientale - Torrente Gallo			€ 1.615.732,66	€ 1.615.732,66				CELI	GIUSEPPE

18	03	19	083	048	01	A02	05	Opera di rimboschimento e rinaturalizzazione, ai fini di difesa idrogeologica e riqualificazione ambientale - Torrente D'Agrò									€ 1.384.040,95	€ 1.384.040,95					CELI	GIUSEPPE	
19	03	19	083	048	01	A02	05	Opera di rimboschimento e rinaturalizzazione, ai fini di difesa idrogeologica e riqualificazione ambientale - Torrente Briga										€ 1.343.653,43	€ 1.343.653,43					CELI	GIUSEPPE
20	03	19	083	048	01	A02	05	Opera di rimboschimento e rinaturalizzazione, ai fini di difesa idrogeologica e riqualificazione ambientale - Torrente Niceto										€ 1.388.824,58	€ 1.388.824,58					CELI	GIUSEPPE
21	03	19	083	048	01	A02	05	Opera di rimboschimento e rinaturalizzazione, ai fini di difesa idrogeologica e riqualificazione ambientale - Torrente Termini										€ 1.367.284,57	€ 1.367.284,57					CELI	GIUSEPPE
22	03	19	083	048	01	A02	05	Opera di rimboschimento e rinaturalizzazione, ai fini di difesa idrogeologica e riqualificazione ambientale - Torrente S. Stefano										€ 2.900.000,00	€ 2.900.000,00					CELI	GIUSEPPE
23	03	19	083	048	01	A02	05	Opera di rimboschimento e rinaturalizzazione, ai fini di difesa idrogeologica e riqualificazione ambientale - Torrente Tono										€ 1.075.817,97	€ 1.075.817,97					CELI	GIUSEPPE
24	03	19	083	048	01	A02	05	Opera di rimboschimento e rinaturalizzazione, ai fini di difesa idrogeologica e riqualificazione ambientale - Torrente Savoca										€ 1.367.393,91	€ 1.367.393,91					CELI	GIUSEPPE
25	03	19	083	048	01	A02	05	Opera di rimboschimento e rinaturalizzazione, ai fini di difesa idrogeologica e riqualificazione ambientale - Torrente Pagliara										€ 1.553.367,79	€ 1.553.367,79					CELI	GIUSEPPE
26	03	19	083	048	01	A02	05	Opera di rimboschimento e rinaturalizzazione, ai fini di difesa idrogeologica e riqualificazione ambientale - Torrente Inganno										€ 1.721.970,26	€ 1.721.970,26					CELI	GIUSEPPE
27	03	19	083	048	01	A02	05	Opera di rimboschimento e rinaturalizzazione, ai fini di difesa idrogeologica e riqualificazione ambientale - Torrente Naso										€ 1.394.400,92	€ 1.394.400,92					CELI	GIUSEPPE
28	03	19	083	048	01	A02	05	Opera di rimboschimento e rinaturalizzazione, ai fini di difesa idrogeologica e riqualificazione ambientale - Torrente Mazzarrà										€ 1.358.974,72	€ 1.358.974,72					CELI	GIUSEPPE
29	03	19	083	048	01	A02	05	Opera di rimboschimento e rinaturalizzazione, ai fini di difesa idrogeologica e riqualificazione ambientale - Torrente Mela										€ 1.569.126,43	€ 1.569.126,43					CELI	GIUSEPPE
30	03	19	083	048	01	A02	05	Opera di rimboschimento e rinaturalizzazione, ai fini di difesa idrogeologica e riqualificazione ambientale - Torrente Corriolo										€ 1.348.935,93	€ 1.348.935,93					CELI	GIUSEPPE
31	03	19	083	048	01	A02	05	Opera di rimboschimento e rinaturalizzazione, ai fini di difesa idrogeologica e riqualificazione ambientale - Torrente Saponara										€ 1.327.156,75	€ 1.327.156,75					CELI	GIUSEPPE
32	03	19	083	048	01	A02	05	Opera di rimboschimento e rinaturalizzazione, ai fini di difesa idrogeologica e riqualificazione ambientale - Torrente Timeto										€ 1.317.165,80	€ 1.317.165,80					CELI	GIUSEPPE
33	03	19	083	048	01	A02	05	Opera di rimboschimento e rinaturalizzazione, ai fini di difesa idrogeologica e riqualificazione ambientale - Torrente Mili										€ 1.394.359,92	€ 1.394.359,92					CELI	GIUSEPPE
34	03	19	083	048	01	A02	05	Opera di rimboschimento e rinaturalizzazione, ai fini di difesa idrogeologica e riqualificazione ambientale - Torrente Larderìa										€ 1.169.194,43	€ 1.169.194,43					CELI	GIUSEPPE
35	03	19	083	048	01	A02	05	Opera di rimboschimento e rinaturalizzazione, ai fini di difesa idrogeologica e riqualificazione ambientale - Torrente Zappulla										€ 1.581.741,56	€ 1.581.741,56					CELI	GIUSEPPE
36	03	19	083	048	01	A02	05	Opera di rimboschimento e rinaturalizzazione, ai fini di difesa idrogeologica e riqualificazione ambientale - Torrente Marmora										€ 804.401,62	€ 804.401,62					CELI	GIUSEPPE
37	03	19	083	048	01	A02	05	Opera di rimboschimento e rinaturalizzazione, ai fini di difesa idrogeologica e riqualificazione ambientale - Torrente Rodia										€ 1.067.432,95	€ 1.067.432,95					CELI	GIUSEPPE
38	03	19	083	048	01	A02	05	Opera di rimboschimento e rinaturalizzazione, ai fini di difesa idrogeologica e riqualificazione ambientale - Torrente Judeo										€ 1.084.079,99	€ 1.084.079,99					CELI	GIUSEPPE
39	03	19	083	048	01	A02	05	Opera di rimboschimento e rinaturalizzazione, ai fini di difesa idrogeologica e riqualificazione ambientale - Torrente Calamona										€ 1.298.003,93	€ 1.298.003,93					CELI	GIUSEPPE
40	03	19	083	048	01	A02	05	Opera di rimboschimento e rinaturalizzazione, ai fini di difesa idrogeologica e riqualificazione ambientale - Torrente Corsari										€ 1.164.349,30	€ 1.164.349,30					CELI	GIUSEPPE
41	03	19	083	048	01	A02	05	Opera di rimboschimento e rinaturalizzazione, ai fini di difesa idrogeologica e riqualificazione ambientale - Torrente Zafferìa										€ 1.298.413,96	€ 1.298.413,96					CELI	GIUSEPPE
42	03	19	083	048	01	A02	05	Opera di rimboschimento e rinaturalizzazione, ai fini di difesa idrogeologica e riqualificazione ambientale - Torrente Galati										€ 1.486.820,66	€ 1.486.820,66					CELI	GIUSEPPE
43	03	19	083	048	01	A02	05	Opera di rimboschimento e rinaturalizzazione, ai fini di difesa idrogeologica e riqualificazione ambientale - Torrente Muto										€ 1.369.512,37	€ 1.369.512,37					CELI	GIUSEPPE
44	03	19	083	048	01	A02	05	Opera di rimboschimento e rinaturalizzazione, ai fini di difesa idrogeologica e riqualificazione ambientale - Torrente Longano										€ 1.329.247,87	€ 1.329.247,87					CELI	GIUSEPPE
45	03	19	083	048	01	A02	05	Opera di rimboschimento e rinaturalizzazione, ai fini di difesa idrogeologica e riqualificazione ambientale - Torrente Elicona										€ 1.381.034,09	€ 1.381.034,09					CELI	GIUSEPPE
46	03	19	083	048	01	A02	05	Opera di rimboschimento e rinaturalizzazione, ai fini di difesa idrogeologica e riqualificazione ambientale - Torrente S. Angelo di Brolo										€ 1.387.662,84	€ 1.387.662,84					CELI	GIUSEPPE



47	03	19	083	048	01	A02	05	Opera di rimboschimento e rinaturalizzazione, ai fini di difesa idrogeologica e riqualificazione ambientale - Torrente Rosmarino			€ 1.694.430,22	€ 1.694.430,22				CELI	GIUSEPPE
48	03	19	083	048	01	A02	05	Opera di rimboschimento e rinaturalizzazione, ai fini di difesa idrogeologica e riqualificazione ambientale - Torrente Furiano			€ 1.625.750,95	€ 1.625.750,95				CELI	GIUSEPPE
49	03	19	083	048	01	A02	05	Opera di rimboschimento e rinaturalizzazione, ai fini di difesa idrogeologica e riqualificazione ambientale - Torrente Caronia			€ 1.365.757,91	€ 1.365.757,91				CELI	GIUSEPPE
50	03	19	083	048	01	A02	05	Opera di rimboschimento e rinaturalizzazione, ai fini di difesa idrogeologica e riqualificazione ambientale - Torrente S. Stefano Camastra			€ 1.436.332,86	€ 1.436.332,86				CELI	GIUSEPPE
51	03	19	083	048	01	A02	05	Opera di rimboschimento e rinaturalizzazione, ai fini di difesa idrogeologica e riqualificazione ambientale - Torrente Tusa			€ 1.404.815,57	€ 1.404.815,57				CELI	GIUSEPPE
52	03	19	083	048	01	A02	05	Opera di rimboschimento e rinaturalizzazione, ai fini di difesa idrogeologica e riqualificazione ambientale - Torrente Nisi			€ 1.394.503,42	€ 1.394.503,42				CELI	GIUSEPPE
53	03	19	083	048	01	A02	05	Opera di rimboschimento e rinaturalizzazione, ai fini di difesa idrogeologica e riqualificazione ambientale - Torrente Alcantara			€ 1.451.695,15	€ 1.451.695,15				CELI	GIUSEPPE
54	03	19	083	048	03	A05	37	Comune di Messina. Recupero dell'aerea archeologica e realizzazione sentieri nell'area adiacente l'ex I.A.I.	€ 800.000,00		€ 800.000,00	€ 800.000,00				GITTO	VINCENZO
55	03	19	083	093	04	A01	01	Sistemazione ed allargamento della S.P. 17 di Contura e completamento sino all'Abbazia di SS. Piero e Paolo nel Comune di Savoca	€ 2.065.827,60		€ 2.065.827,60	€ 2.065.827,60				CELI	GIUSEPPE
56	03	19	083	061	04	A01	01	Lavori di consolidamento di un ponte in C/da Landro nel Comune di Nizza di Sicilia	€ 190.000,00		€ 190.000,00	€ 190.000,00				CELI	GIUSEPPE
57	03	19	083	097	04	A05	37	Comune di Taormina Ristrutturazione albergo Le Rocce	€ 4.132.000,00		€ 4.132.000,00	€ 4.132.000,00				GITTO	VINCENZO
58	03	19	083	048	04	A05	09	Comune di Messina Ristrutturazione immobile di via San Paolo, destinato a servizi della Provincia.		€ 600.000,00	€ 600.000,00	€ 600.000,00				GITTO	VINCENZO
59	03	19	083	019	04	A01	01	Lavori di sistemazione della ex S.A.Falcone - S. Barbara.		€ 1.032.913,79	€ 1.032.913,79	€ 1.032.913,79				SIDOTI PINTO	BENEDETTO
60	03	19	083	078	04	A01	01	Lavori di depolverizzazione e completamento della ex S.A. S. Fratello-S. Mamma-Marascotto.		€ 3.000.000,00	€ 3.000.000,00	€ 3.000.000,00				SIDOTI PINTO	BENEDETTO
61	03	19	083	090	04	A01	01	Lavori di sistemazione del piano viabile della S. A. Borgo-S. Giuliano-Petrosa.-S. Teodoro	€ 200.000,00		€ 200.000,00	€ 200.000,00				SIDOTI PINTO	BENEDETTO
62	03	19	083	101	04	A01	01	Lavori di sistemazione del piano viabile messa in sicurezza della S.P. 177 di Tusa. II° lotto	€ 865.000,00		€ 865.000,00	€ 865.000,00				SIDOTI PINTO	BENEDETTO
63	03	19	083	059	04	A01	01	Lavori per la sistemazione del piano viabile e messa in sicurezza della S.P. 173 II lotto -Motta D'Affermo-		€ 1.485.000,00	€ 1.485.000,00	€ 1.485.000,00				SIDOTI PINTO	BENEDETTO
64	03	19	083	069	04	A01	01	Lavori per la sistemazione del piano viabile e messa in sicurezza della S.P. 136-Raccuja-	€ 500.000,00		€ 500.000,00	€ 500.000,00				SIDOTI PINTO	BENEDETTO
65	03	19	083	009	04	A01	01	Lavori di riqualificazione della Via Trazzera Marina nel Comune di Capo d'Orlando		€ 2.952.134,00	€ 2.952.134,00	€ 2.952.134,00				SIDOTI PINTO	BENEDETTO
66	03	19	083	095	04	A01	01	Sistemazione e allargamento del tratto di strada intercomunale Sinagra - Raccuja, dal Torrente Mastrangelo al ponte a due archi (2° lotto)	€ 2.640.000,00		€ 2.640.000,00	€ 2.640.000,00				SIDOTI PINTO	BENEDETTO
67	03	19	083	001	05	A05	09	Comune di Alcara Li Fusi Ristrutturazione del Convento dei Frati Minori per attività culturali	€ 1.000.000,00		€ 1.000.000,00	€ 1.000.000,00				GITTO	VINCENZO
68	03	19	083	048	06	A01	01	Lavori per il ripristino della stabilità delle scarpate delle SS.PP. ricadenti nell'area dello stretto.	€ 7.257.550,18		€ 7.257.550,18	€ 7.257.550,18				CELI	GIUSEPPE
69	03	19	083	093	06	A01	01	Lavori urgenti per la messa in sicurezza della S.P.19, nei comuni di Savoca, Casalvecchio e Antillo.	€ 100.000,00		€ 100.000,00	€ 100.000,00				CELI	GIUSEPPE
70	03	19	083	073	06	A01	01	Lavori di consolidamento della sede stradale della S.A. dalla fraz. Cardà-S. Vto-Sottocatenà, Roccavaldina.	€ 1.342.787,94		€ 1.342.787,94	€ 1.342.787,94				CELI	GIUSEPPE
71	03	19	083	081	06	A01	01	Lavori per la sistemazione e esecuzione via di fuga della S.A. "Nasidi-Boscittu", tra la S.P.136 e la S.P.126, nei Comuni di S. Piero Patti e Librizzi.	€ 1.500.000,00		€ 1.500.000,00	€ 1.500.000,00				SIDOTI PINTO	BENEDETTO
72	03	19	083	069	06	A01	01	Lavori di consolidamento e regimentazione acque della sede viaria della S.A. Portella Merenda-Pedata-Mula-Piani S. Giovanni-Rocca Cornò nel Comune di Raccuja	€ 2.500.000,00		€ 2.500.000,00	€ 2.500.000,00				SIDOTI PINTO	BENEDETTO
73	03	19	083	056	06	A01	01	Lavori di consolidamento della S.P. 128 di Macera al Km. 0+900 - Montagnareale.	€ 404.773,09		€ 404.773,09	€ 404.773,09				SIDOTI PINTO	BENEDETTO
74	03	19	083	048	04	A05	08	Comune di Messina ITG "G. Minutoli" Completamento Auditorium	€ 608.000,00		€ 608.000,00	€ 608.000,00				CARDITELLO	VINCENZO
75	03	19	083	076	04	A01	01	Completamento dell'allargamento della "Curva Porta Terra" nel Comune di Rometta.	€ 258.228,45		€ 258.228,45	€ 258.228,45				CELI	GIUSEPPE

76	03	19	083	048	04	A01	01	Siste.ne e allar.to della strada "Curcuraci-S.P.43 Panoramica", 2° lotto.			€ 2.220.764,67	€ 2.220.764,67				CELI	GIUSEPPE
77	03	19	083	048	04	A01	01	Completamento della S.P. "Panoramica" tratto Granatari Mortelle.			€ 5.112.923,30	€ 5.112.923,30				CELI	GIUSEPPE
78	03	19	083	023	04	A01	01	Completamento della S.P. intercomunale S.S.113 Ponte Termini-Milici-Fantina-Fondachelli, 1° lotto.			€ 3.615.198,29	€ 3.615.198,29				CELI	GIUSEPPE
79	06	19	083	086	01	A01	02	Realizzazione di uno scalo aereoportuale nel comprensorio del Mela			€ 280.200.000,00	€ 280.200.000,00		01		ALIBRANDI	FRANCESCO
80	09	19	083	097	01	A01	01	Progetto per lo studio di fattibilità per la realizzazione di una strada alternativa alla SS 114 da Giampileri a Taormina			€ 250.000.000,00	€ 250.000.000,00				ALIBRANDI	FRANCESCO
81	09	19	083	054	01	A01	04	Lavori di riqualificazione mediante la realizzazione di una pista ciclabile sulla tratta ferroviaria dismessa Gesso-Monforte Marina			€ 5.000.000,00	€ 5.000.000,00				ALIBRANDI	FRANCESCO
82	06	19	083	041	01	A03	06	Realizzazione di un impianto fotovoltaico da 20 KW sul terrazzo dell' ITC, nel Comune di Lipari			€ 185.000,00	€ 185.000,00				CARDITELLO	VINCENZO
83	06	19	083	005	06	A05	08	COMUNE DI BARCELLONA P.G. - Manutenzione straordinaria adeguamento impianto elettrico esistente e realizzazione impianto centralizzato di riscaldamento presso l'IPSA "Leonti" e realizzazione ascensore e n. 2 servoscala per portatori handicap e adeguamento (Piano Triennale Regionale ES. 2008 Fondi L.23)	€ 705.000,00			€ 705.000,00				CARDITELLO	VINCENZO
84	06	19	083	032	04	A05	08	Completamento del LS di Giardini Naxos. Realizzazione palestra		€ 1.033.000,00		€ 1.033.000,00		01		CARDITELLO	VINCENZO
85	06	19	083	084	04	A05	08	Completamento con realizzazione palestra ITI "Torricelli" Comune S. Agata Militello			€ 2.562.000,00	€ 2.562.000,00		01		CARDITELLO	VINCENZO
86	06	19	083	096	04	A05	08	Completamento con realizzazione palestra L.S. "Galilei" Comune di Spadafora			€ 4.000.000,00	€ 4.000.000,00		01		CARDITELLO	VINCENZO
87	06	19	083	048	04	A05	08	Sopraelevazione Liceo scientifico "Sequenza" Comune Messina			€ 3.000.000,00	€ 3.000.000,00				CARDITELLO	VINCENZO
88	06	19	083	089	04	A05	08	Nuovo Liceo Scientifico Comune S.Teresa Riva - completamento			€ 2.300.000,00	€ 2.300.000,00				CARDITELLO	VINCENZO
89	07	19	083	007	01	A05	08	Realizzazione di una struttura scolastica secondaria di 2° grado con indirizzo turistico-professionale per i servizi alberghieri e la ristorazione, nel Comune di Brolo			€ 6.000.000,00	€ 6.000.000,00				CARDITELLO	VINCENZO
90	07	19	083	041	01	A05	08	Istituto polivalente a n. 20 aule nel Comune di Lipari			€ 8.500.000,00	€ 8.500.000,00		01		CARDITELLO	VINCENZO
91	07	19	083	048	01	A05	08	Progetto per la realizzazione di n. 10 aule nell'area annessa all'Istituto Sup. "E. Ainis" di Messina			€ 870.000,00	€ 870.000,00				CARDITELLO	VINCENZO
92	07	19	083	025	01	A05	08	Costruzione del nuovo L.S. - Comune di Francavilla Sicilia - completamento			€ 4.000.000,00	€ 4.000.000,00				CARDITELLO	VINCENZO
93	07	19	083	005	06	A05	08	Manutenzione straordinaria per la sistemazione esterna ed il locale caldaia da eseguire presso l'ITC "E. Fermi" sito in località S. Venera del Comune di Barcellona P.G.	€ 326.400,00			€ 326.400,00				CARDITELLO	VINCENZO
94	07	19	083	041	04	A05	08	Ampliamento dell'ITC "Vainicher" nel Comune di Lipari			€ 2.500.000,00	€ 2.500.000,00				CARDITELLO	VINCENZO
95	09	19	083	048	01	A05	08	COMUNE DI MESSINA - Lavori per la costruzione auditorium nel plesso ITC "Quasimodo" destinati a nuova sede del Conservatorio di Musica Corelli.			€ 1.200.000,00	€ 1.200.000,00				CARDITELLO	VINCENZO
96	09	19	083	009	01	A05	08	COMUNE DI CAPO D'ORLANDO - ITCG "Merendino" Costruzione di un nuovo edificio scolastico - completamento			€ 4.800.000,00	€ 4.800.000,00				CARDITELLO	VINCENZO
97	09	19	083	048	01	A05	08	COMUNE DI MESSINA - Costruzione del nuovo Istituto Tecnico Nautico nell'area dei capannoni dell'I.T.I. Verona Trento			€ 11.780.000,00	€ 11.780.000,00				CARDITELLO	VINCENZO
98	09	19	083	048	01	A05	08	COMUNE DI MESSINA - "Bisazza" - Realizzazione della palestra dell'Istituto nel Villaggio SS. Annunziata.			€ 1.500.000,00	€ 1.500.000,00		01		CARDITELLO	VINCENZO
99	03	19	083	023	04	A01	01	Completamento della S.P. intercomunale S.S.113 Ponte Termini-Milici-Fantina-Fondachelli, 2° lotto.			€ 3.615.198,29	€ 3.615.198,29				CELI	GIUSEPPE
100	03	19	083	048	04	A01	01	Siste.ne e allar.to della strada "Curcuraci-S.P.43 Panoramica", lotto di completamento.			€ 645.571,12	€ 645.571,12				CELI	GIUSEPPE
101	03	19	083	048	04	A01	01	Opere di completamento dei lavori di sistemazione della strada Curcuraci-S.P.43bis "Panoramica"			€ 300.000,00	€ 300.000,00				CELI	GIUSEPPE

102	03	19	083	073	04	A01	01	Lavori di completamento della ex S.A. S. Domenica di Rometta con barrera di Roccavaldina.			€ 1.590.627,25	€ 1.590.627,25					CELI	GIUSEPPE
103	03	19	083	105	04	A01	01	Lavori di completamento della S.A. "Raia-Fiorentino" -Pomte Gallo quale via di fuga del Comune di Villafranca Tirrena. Comune di Villafranca			€ 1.200.000,00	€ 1.200.000,00					CELI	GIUSEPPE
104	04	19	083	005	04	A01	01	Lavori di ripristino e valorizzazione di un percorso storico che collega l'antico villaggio di Gala con il villaggio di Maloto, nel Comune di Barcellona P.G.			€ 3.011.010,00	€ 3.011.010,00					CELI	GIUSEPPE
105	04	19	083	021	06	A01	01	Lavori di manutenzione straordinaria del P.V. e relative pertinenze della strade di collegamento Fiumedinisi-Pedaria		€ 250.000,00		€ 250.000,00					CELI	GIUSEPPE
106	04	19	083	055	04	A01	01	Lavori di ammodernamento, adeguamento e messa in sicurezza per il miglioramento della percorribilità e valorizzazione degli interventi del PIT n° 13 e dei poli culturali, sulle SS.PP. 11 e 12 di collegamento alla S.S. 114 Mongiuffi-Roccafortita-Limina-Foorza D'Agrò-S.Alessio-Gallodoro-Graniti. LOTTO DI COMPLETAMENTO			€ 1.457.258,00	€ 1.457.258,00					CELI	GIUSEPPE
107	04	19	083	093	04	A01	01	Lavori di ammodernamento, adeguamento e messa in sicurezza per il miglioramento della percorribilità e valorizzazione degli interventi del PIT n° 13 e dei poli culturali, sulle SS.PP. 19, 19a, 19b e 23 circuito di collegamento alla S.S. 114 dei comuni di collegamento alla SS114 dei Comuni di Savoca,Casalvecchio Antillo			€ 2.401.895,00	€ 2.401.895,00					CELI	GIUSEPPE
108	04	19	083	48	04	A01	01	Lavori di ammodernamento, adeguamento e messa in sicurezza per il miglioramento della percorribilità e valorizzazione degli interventi del PIT n° 12 (Eolo, Scilla e Cariddi) e dei poli culturali, sul circuito turistico delle "quattro Masse" - "Tono"SP 4 LOTTO DI COMPLETAMENTO			€ 2.773.133,00	€ 2.773.133,00					CELI	GIUSEPPE
109	04	19	083	105	04	A01	01	Lavori di ammodernamento, adeguamento e messa in sicurezza per il miglioramento della percorribilità e valorizzazione degli interventi del PIT n° 22 (La via dell'argilla) e dei poli culturali, sul circuito turistico - religioso Villafranca T. - Calvaruso			€ 998.160,00	€ 998.160,00					CELI	GIUSEPPE
110	04	19	083	076	04	A01	01	Lavori di ammodernamento, adeguamento e messa in sicurezza per il miglioramento della percorribilità e valorizzazione degli interventi del PIT n° 22 (La via dell'argilla...) e dei poli culturali, sul circuito S.P. 54, dallo svicolo della A 20 di Rometta -			€ 1.194.361,00	€ 1.194.361,00					CELI	GIUSEPPE
111	04	19	083	103	04	A01	01	Lavori di amm. e adeguamento e messa in sicurezza per il miglioramento della percorribilità e valorizzazione degli interventi del PIT n° 22 e dei poli culturali, sul circuito Ss.Pp. 58, 59 e 60, di collegamento tra la S.S.113 e i comuni di Valdina - Rocca			€ 726.143,00	€ 726.143,00					CELI	GIUSEPPE
112	04	19	083	080	04	A01	01	Lavori di ammodernamento, adeguamento e messa in sicurezza per il miglioramento della percorribilità e valorizzazione degli interventi del PIT n° 22 (La via dell'argilla...) e dei poli culturali, sul circuito S.P. 62-S.S.113 S. Pier Marina - S.Piemiceto -Condrò			€ 458.712,00	€ 458.712,00					CELI	GIUSEPPE
113	04	19	083	064	04	A01	01	Lavori di amm., adeguamento e messa in sicurezza per il miglioramento della percorribilità e valorizzazione degli interventi del PIT n° 22 (La via dell'argilla...) e dei poli culturali sul circuito S.S.113 biviomGiammoro-S.P. 64 Pace del Mela- S.P. 66-			€ 998.160,00	€ 998.160,00					CELI	GIUSEPPE
114	04	19	083	028	04	A01	01	Lavori di ammodernamento, adeguamento e messa in sicurezza per il miglioramento della percorribilità, la valorizzazione dei poli culturali e turistici sul circuito S.P. 110 dalla S.S. 113 loc. Tonnarella e Furnari - S.P. 101del Russo - SP 99 di Portorosa-			€ 1.000.000,00	€ 1.000.000,00					CELI	GIUSEPPE
115	05	19	083	048	06	A01	01	Lavori di manutenzione straordinaria, adeguamento e messa in sicurezza per il miglioramento della percorribilità della SP 36 S.Stefano Medio, S.Stefano Briga e S.Margherita.		€ 800.000,00		€ 800.000,00					CELI	GIUSEPPE
116	05	19	083	055	06	A01	01	Progetto preliminare per la realizzazione di un intervento di protezione da caduta massi sulla SP 11 dal Km 4+200 al Km 4+350, c.da Postoleone, nel Comune di Mongiuffi Melia		€ 2.500.000,00		€ 2.500.000,00					CELI	GIUSEPPE
117	05	19	083	072	06	A01	01	Progetto preliminare per la realizzazione di un intervento di protezione da caduta massi sulla SP 25 di Mandanici.		€ 2.785.000,00		€ 2.785.000,00					CELI	GIUSEPPE

118	05	19	083	061	04	A01	01	Progetto esecutivo per la realizzazione di una strada intercomunale Fiumedinisi - Nizza di Sicilia - completamento			€ 10.500.000,00	€ 10.500.000,00					CELI	GIUSEPPE
119	06	19	083	009	01	A02	05	Intervento di manutenzione con ripascimento della spiaggia ricostruita sul lungomare Andrea Doria di Capo D'Orlando a salvaguardia del centro abitato e delle infrastrutture Provinciali			€ 500.000,00	€ 500.000,00					CELI	GIUSEPPE
120	06	19	083	049	01	A02	05	Intervento di difesa costiera con ripristino ambientale e ricostruzione della spiaggia da capo Tindari a capo Milazzo - Stralcio Falcone /Furnari/TerneVigliatore			€ 6.200.000,00	€ 6.200.000,00					CELI	GIUSEPPE
121	06	19	083	048	01	A06	90	Realizzazione di area polivalente attrezzata ai fini di protezione civile nel territorio comunale di Messina			€ 4.000.000,00	€ 4.000.000,00					CELI	GIUSEPPE
122	06	19	083	066	01	A06	90	Realizzazione di area polivalente attrezzata ai fini di protezione civile nel territorio comunale di Patti			€ 4.000.000,00	€ 4.000.000,00					CELI	GIUSEPPE
123	06	19	083	089	01	A06	90	Realizzazione di area polivalente attrezzata ai fini di protezione civile nel territorio comunale di S.Teresa Riva			€ 5.000.000,00	€ 5.000.000,00					CELI	GIUSEPPE
124	06	19	083	105	01	A06	90	Realizzazione di area polivalente attrezzata ai fini di protezione civile nel territorio comunale di Villafranca Tirrena			€ 4.000.000,00	€ 4.000.000,00					CELI	GIUSEPPE
125	06	19	083	009	01	A06	90	Progetto preliminare per la realizzazione di un eliporto per interventi di Protezione Civile nel Comune di Capo D'Orlando			€ 250.000,00	€ 250.000,00					CELI	GIUSEPPE
126	06	19	083	097	01	A06	90	Progetto preliminare per la realizzazione di un eliporto per interventi di Protezione Civile nel Comune di Taormina			€ 250.000,00	€ 250.000,00					CELI	GIUSEPPE
127	06	19	083	048	06	A01	01	Lavori di manutenzione straordinaria sulle pertinenze stradali dei villaggi Nord		€ 70.000,00		€ 70.000,00					CELI	GIUSEPPE
128	06	19	083	033	08	A02	05	Lavori urgenti di difesa costiera in località S.Giorgio del Comune di Gioiosa Marea -Progetto di completamento.			€ 2.000.000,00	€ 2.000.000,00					CELI	GIUSEPPE
129	07	19	083	080	01	A01	01	Lavori di costruzione della strada di collegamento via Milicia e Padre Annibale Maria di Francia. S.PierNiceto			€ 9.000.000,00	€ 9.000.000,00					CELI	GIUSEPPE
130	07	19	083	090	01	A06	90	Progetto preliminare per la realizzazione di un eliporto per interventi di Protezione Civile nel Comune S.Teodoro			€ 250.000,00	€ 250.000,00					CELI	GIUSEPPE
131	07	19	083	021	06	A01	01	Lavori urgenti per la messa in sicurezza di vari tratti della S.P.27 nel Comune di Fiumedinisi		€ 4.500.000,00		€ 4.500.000,00					CELI	GIUSEPPE
132	07	19	083	048	06	A01	01	Lavori urgenti per la messa in sicurezza di vari tratti della S.P.35 nel Vill.Pezzolo comune di Messina		€ 400.000,00		€ 400.000,00					CELI	GIUSEPPE
133	07	19	083	048	06	A01	01	Lavori urgenti per la messa in sicurezza di vari tratti della S.P.38 nei Vill.Mili S.Pietro e Mili S.Marco nel Comune di Messina		€ 300.000,00		€ 300.000,00					CELI	GIUSEPPE
134	07	19	083	048	06	A01	01	Lavori urgenti per la messa in sicurezza di vari tratti della S.P.41 nel Vill.di S.Filippo Inf. nel Comune di Messina		€ 200.000,00		€ 200.000,00					CELI	GIUSEPPE
135	07	19	083	048	06	A01	01	Lavori urgenti per la messa in sicurezza di vari tratti della S.P.39 nel Vill.Lardereria-Tipoldo nel Comune di Messina		€ 300.000,00		€ 300.000,00					CELI	GIUSEPPE
136	07	19	083	012	06	A01	01	Lavori urgenti di messa in sicurezza e protezione caduta massi della S.P.23/bis Misserio Misitano Rimiti nel Comune di Casalvecchio Siculo		€ 1.000.000,00		€ 1.000.000,00					CELI	GIUSEPPE
137	07	19	083	029	06	A01	01	Lavori per la sistemazione adeguamento e messa in sicurezza della strada Provinciale Gaggi-Cretazzi-Serro Antillo-Candelora-Castelmola nel Comune di Gaggi		€ 650.000,00		€ 650.000,00					CELI	GIUSEPPE
138	07	19	083	015	06	A01	01	Lavori per la sistemazione adeguamento e messa in sicurezza della strada Provinciale Acqualorto-Gaggi nel Comune di Castelmola		€ 650.000,00		€ 650.000,00					CELI	GIUSEPPE
139	07	19	083	089	06	A01	01	Lavori di manutenzione straordinaria per l'allargamento e la messa in sicurezza del tracciato attuale della strada di collegamento S.Teresa di Riva Antillo		€ 500.000,00		€ 500.000,00					CELI	GIUSEPPE
140	08	19	083	092	01	A01	01	Lavori di costruzione della strada di collegamento tra c.da S.Pietro e Gurni sotto la Gabbia nel comune di Saponara			€ 957.000,00	€ 957.000,00					CELI	GIUSEPPE
141	08	19	083	054	04	A01	01	Lavori di sistemazione e messa in sicurezza del P.V. della SP 60 e 60 bis di Monforte S.Giorgio e ricostruzione del Ponte in contrada "Cancellieri"		€ 1.860.000,00		€ 1.860.000,00					CELI	GIUSEPPE
142	08	19	083	097	06	A01	01	Lavori di sistemazione e messa in sicurezza del P.V. della SP 9 di Chianchitta nel comune di Taormina e Giardini			€ 100.000,00	€ 100.000,00					CELI	GIUSEPPE
143	08	19	083	049	06	A01	01	Lavori di sistemazione e messa in sicurezza della SP 72/bis Milazzo-Capo Milazzo (punta Cirucco)		€ 300.000,00		€ 300.000,00					CELI	GIUSEPPE
144	08	19	083	093	06	A01	01	Lavori di sistemazione e messa in sicurezza della SP19 al Km 10+500 nel Comune Savoca		€ 500.000,00		€ 500.000,00					CELI	GIUSEPPE

145	08	19	083	089	06	A01	01	Lavori di sistemazione e messa in sicurezza della SP 23 Misserio-Mancusa nel comune di S.Teresa		€ 500.000,00		€ 500.000,00					CELI	GIUSEPPE
146	08	19	083	105	06	A01	01	Lavori per la realizzazione di opere di protezione a salvaguardia del piano viabile in località Calvaruso zona santuario nel Comune di Villafranca Tirrena		€ 390.000,00		€ 390.000,00					CELI	GIUSEPPE
147	08	19	083	005	04	A01	01	Lavori di completamento della strada di prolungamento dalla via Roma alla fraz. S.Paolo nel Comune di Barcellona			€ 600.000,00	€ 600.000,00					CELI	GIUSEPPE
148	04	19	083	048	01	A03	06	Lavori per la realizzazione di un impianto fotovoltaico sul terrazzo di copertura del "Palazzo degli Uffici", della Provincia di Messina per l'efficientamento energetico		€ 1.500.000,00		€ 1.500.000,00					GITTO	VINCENZO
149	04	19	083	048	01	A03	06	Lavori per la realizzazione di un impianto fotovoltaico sul terrazzo di copertura del "Palazzo ex I.A.I.", della Provincia di Messina			€ 160.000,00	€ 160.000,00					GITTO	VINCENZO
150	04	19	083	048	03	A02	11	Recupero filologico della pista di cresta dei Monti Peloritani denominata "Sentiero Italia dei Monti Peloritani", mediante sistemazione e riqualificazione ambientale.			€ 1.800.000,00	€ 1.800.000,00					GITTO	VINCENZO
151	06	19	083	048	01	A05	09	Realizzazione dei nuovi locali da adibire ad URP, nel Palazzo degli Uffici Provinciali di via XXIV Maggio - Messina		€ 100.000,00		€ 100.000,00					GITTO	VINCENZO
152	06	19	083	048	06	A05	09	Manutenzione straordinaria ed adeguamento normativo degli impianti degli edifici Provinciali destinati a "Casa cantoniera"		€ 300.000,00		€ 300.000,00					GITTO	VINCENZO
153	06	19	083	16	04	A05	12	Completamento del centro sportivo "Rappazzo" nel Comune di Castoreale			€ 500.000,00	€ 500.000,00					GITTO	VINCENZO
154	07	19	083	048	04	A05	09	Comune di Messina - Ristrutturazione dell'edificio esistente in via don Orione destinato a sede della Polizia Provinciale		€ 800.000,00		€ 800.000,00					GITTO	VINCENZO
155	08	19	083	048	06	A02	11	Recupero del manufatto forestale da adibire a rifugio ricadente in zona "A" della Riserva Naturale Orientata "Le Montagne delle Felci e dei Porri"	€ 52.503,00			€ 52.503,00					GITTO	VINCENZO
156	03	19	083	008	04	A01	01	Lavori di completamento della strada di collegamento Capizzi-Mistretta, arteria di collegamento con S.S. 113, nonché con superstrada Gela-S. Stefano di Camastra.			€ 15.000.000,00	€ 15.000.000,00					SIDOTI PINTO	BENEDETTO
157	03	19	083	081	04	A01	01	Trasversale Ionio - Tirrenico completamento 3° lotto scorrimento veloce Patti - S. Piero Patti.			€ 44.673.521,77	€ 44.673.521,77					SIDOTI PINTO	BENEDETTO
158	03	19	083	060	04	A01	01	Strada intercomunale di collegamento Naso-"Ponte-Naso-Sinagra"- lotto di completamento-			€ 6.000.000,00	€ 6.000.000,00					SIDOTI PINTO	BENEDETTO
159	03	19	083	108	04	A01	01	Lavori di sistemazione, adeguamento ed ampliamento della strada tra la c/da Tavola Grande e la S.P. di Torrenova.			€ 1.000.000,00	€ 1.000.000,00					SIDOTI PINTO	BENEDETTO
160	03	19	083	102	04	A01	01	Lavori di ammodernamento a mezzo allargamento della sede stradale con opere di bitumazione e sicurezza della S.P.139 al Km. 7+865 -Ucria-			€ 2.582.284,49	€ 2.582.284,49					SIDOTI PINTO	BENEDETTO
161	04	19	083	099	04	A01	01	Progetto di consolidamento silla S.A. Tortorici-S.Costantino-Maru', interessata da fenomeni di dissesto verificatosi a causa dell'alluvione dell'ottobre del 1996		€ 3.460.261,22		€ 3.460.261,22					SIDOTI PINTO	BENEDETTO
162	04	19	083	066	04	A01	01	Lavori di realizzazione della strada a scorrimento veloce "Patti (A20) - S. Piero P., 2° lotto (perizia di completamento)			€ 9.261.236,96	€ 9.261.236,96					SIDOTI PINTO	BENEDETTO
163	04	19	083	066	04	A01	01	Lavori di ammodernamento, adeguamento e messa in sicurezza per il miglioramento della percorribilità per valorizzare i del PIT e i poli turistici lungo la SP 122 Pattese, dalla SS 113 attraversando i Comuni di Patti-Montagnareale-Librizzi- S.Piero Patti e Montalbano Elicona fino alla SS 116 in c.da Favoscuro (Percorso turistico Pit 1 Tindari-Nebrodi) LOTTO DI COMPLETAMENTO			€ 4.000.000,00	€ 4.000.000,00					SIDOTI PINTO	BENEDETTO
164	04	19	083	066	04	A01	01	Lavori di ammodernamento, adeguamento e messa in sicurezza per il miglioramento della percorribilità e valorizzare i PIT e poli turistici, lungo la S.P. 146 bis "di Ponte Naso", dalla S.S. 113 sino alla S. P. 122 "Pattese" (percorso turistico PIT n°1 "Tindari-Nebrodi) LOTTO DI COMPLETAMENTO			€ 3.500.000,00	€ 3.500.000,00					SIDOTI PINTO	BENEDETTO
165	04	19	083	048	04	A01	01	Lavori di ammodernamento adeguamento e messa in sicurezza per il miglioramento della percorribilità e valorizzare i PIT e poli turistici, lungo la S.P. 168 "Monti Nebrodi", dalla S.S. 113 alla S.S. 120 (percorso turistico culterale PIT n°33 Nebrodi). LOTTO DI COMPLETAMENTO			€ 4.000.000,00	€ 4.000.000,00					SIDOTI PINTO	BENEDETTO

166	05	19	083	019	06	A01	01	Allargamento della strada e realizzazione ponte sul torrente elicono per un collegamento tra due strade Provinciali ricadenti nei comuni di Falcone e Oliveri		€ 1.000.000,00		€ 1.000.000,00				SIDOTI PINTO	BENEDETTO
167	05	19	083	068	06	A01	01	Lavori di adeguamento e messa in sicurezza della strada sovracomunale (Provinciale) S. Arcangelo-Pipi-Serrormartino-Cava-S. Pietro Zappardino- nel Comune di Piraino		€ 5.000.000,00		€ 5.000.000,00				SIDOTI PINTO	BENEDETTO
168	06	19	083	107	01	A01	01	Lavori per il completamento della strada "Acquedolci - Capo d'Orlando", tratto S. Agata di M. - Capo d'Orlando, nel Comune di Torrenova.			€ 9.440.830,00	€ 9.440.830,00				SIDOTI PINTO	BENEDETTO
169	06	19	083	081	01	A01	01	Lavori di costruzione della trasversale Jonio-Tirreno, Tratto S. Piero Patti-Montalbano-Roccella V. - Francavilla			€ 375.720.000,00	€ 375.720.000,00				SIDOTI PINTO	BENEDETTO
170	07	19	083	039	01	A01	01	Lavori per la messa in sicurezza della S.A. librizzi-Vina-Agatarsi come via di fuga dal centro Urbano di Librizzi			€ 500.000,00	€ 500.000,00				SIDOTI PINTO	BENEDETTO
171	07	19	083	056	01	A01	01	Interventi di miglioramento strutturale della viabilità di collegamento dell'abitato dei comuni di "Montagnareale-Gioiosa Marea-S. Angelo di Brolo"			€ 8.000.000,00	€ 8.000.000,00				SIDOTI PINTO	BENEDETTO
172	07	19	083	025	06	A01	01	Lavori di manutenzione straordinaria per la messa in sicurezza della bratella di collegamento tra il comune di Francavilla e la SS 185 nella Valle dell'Alcantara		€ 800.000,00		€ 800.000,00				SIDOTI PINTO	BENEDETTO
173	07	19	083	034	06	A01	01	Lavori di manutenzione straordinaria per la messa in sicurezza della bratella di collegamento tra il comune di Graniti e la SS 185 nella Valle dell'Alcantara		€ 500.000,00		€ 500.000,00				SIDOTI PINTO	BENEDETTO
174	08	19	083	057	01	A01	01	Lavori di miglioramento, adeguamento e messa in sicurezza del percorso turistico paesaggistico Montalbano E. - S. Barbara - Falcone dal km 0 al km 4,700 nel Comune di Montalbano E.			€ 9.635.000,00	€ 9.635.000,00				SIDOTI PINTO	BENEDETTO
175	08	19	083	057	01	A01	01	Lavori di miglioramento, adeguamento e messa in sicurezza del percorso turistico paesaggistico Montalbano E. - S. Barbara - Falcone dal km 4,700 al km 6,100 nel comune di Montalbano E.			€ 5.964.000,00	€ 5.964.000,00				SIDOTI PINTO	BENEDETTO
176	08	19	083	006	01	A01	01	Lavori di miglioramento, adeguamento e messa in sicurezza del percorso turistico paesaggistico Montalbano E. - S. Barbara - Falcone dal km 7,700 al km 12,100 nel comune di Basicò			€ 5.938.000,00	€ 5.938.000,00				SIDOTI PINTO	BENEDETTO
177	08	19	083	019	01	A01	01	Lavori di miglioramento, adeguamento e messa in sicurezza del percorso turistico paesaggistico Montalbano E. - S. Barbara - Falcone dal km 12,100 al km 16,100 nel comune di Falcone			€ 5.920.000,00	€ 5.920.000,00				SIDOTI PINTO	BENEDETTO
178	08	19	083	039	01	A01	01	Collegamento viario tra la strada a scorrimento veloce Patti-SanPiero Patti e la viabilità esistente in c.da Prato nel Comune di Librizzi.			€ 1.699.497,00	€ 1.699.497,00				SIDOTI PINTO	BENEDETTO
179	08	19	083	051	08	A01	01	Lavori di completamento della strada Mirto-Fornace-Camma nel Comune di Mirto			€ 4.300.000,00	€ 4.300.000,00				SIDOTI PINTO	BENEDETTO
180	09	19	083	048	01	A03	06	COMUNE DI MESSINA - IM "AINIS" - Lavori per la realizzazione di un impianto fotovoltaico.			€ 185.000,00	€ 185.000,00				CARDITELLO	VINCENZO
181	09	19	083	045	01	A01	01	Lavori di manutenzione, messa in sicurezza e adeguamento funzionale della strada di collegamento tra la SP 82 Roccajenale (Castroreale) e la SP 25 di Mandanici			€ 5.000.000,00	€ 5.000.000,00				CELI	GIUSEPPE
182	09	19	083	028	01	A01	01	Progetto per la costruzione di un tratto della strada Provinciale (Arangia) che collega Campogrande con la S.S. 113 nel Comune di Fumari			€ 560.000,00	€ 560.000,00				CELI	GIUSEPPE
183	09	19	083	010	01	A01	01	Lavori di costruzione della bretella di collegamento tra lo svincolo autostradale di Rocca di Caprileone e le strade di interesse turistico Mirto-Valle Zappulla con la litoranea Capo d'Orlando-Torrenova			€ 7.030.000,00	€ 7.030.000,00				SIDOTI PINTO	BENEDETTO
184	09	19	083	107	01	A01	01	Lavori di realizzazione di un sottopasso ferroviario congiungente la SP "S. Agata Militello - Acquedolci con la via Castello del Comune di Acquedolci - (collegamento Porto)			€ 625.000,00	€ 625.000,00				SIDOTI PINTO	BENEDETTO
185	09	19	083	071	04	A01	01	Lavori di adeguamento e messa in sicurezza della S.P.a Roccaffiorita-Portella Vento - Graniti, di collegamento dal Comune di Roccaffiorita e la valle dell'Alcantara			€ 9.000.000,00	€ 9.000.000,00				CELI	GIUSEPPE

186	09	19	083	048	04	A01	01	Lavori per la ricostruzione del tratto in frana della SP 35 di Pezzolo al Km 1+600 in conseguenza degli eventi alluvionali del 11/12/13 del gennaio 2009 e dell'1/10/2009, ex ord. PCM 3815/09 . Comune di Messina	€ 4.603.840,00	€ 4.603.840,00						CELI	GIUSEPPE
187	09	19	083	048	04	A05	37	Comune di Messina - Ristrutturazione ex Hotel Riviera per destinarlo ad attività turistico-alberghiere-ricettive	€ 6.500.000,00	€ 6.500.000,00			01			GITTO	VINCENZO
188	09	19	083	015	04	A05	37	Comune di Castelmola - Ristrutturazione dell'Hotel Panorama di Sicilia per destinarlo ad attività turistico-alberghiere	€ 550.000,00	€ 550.000,00						GITTO	VINCENZO
189	09	19	083	048	04	A05	09	COMUNE DI S. AGATA MILITELLO Ristrutturazione immobili ex colonia IRIA	€ 3.500.000,00	€ 3.500.000,00						GITTO	VINCENZO
190	09	19	083	048	04	A05	09	Comune di Messina - Ristrutturazione dell'edificio di proprietà sito nel Vill.Gesso da adibire a contenitore culturale		€ 800.000,00	€ 800.000,00					GITTO	VINCENZO
191	09	19	083	014	04	A01	01	Lavori di ammodernamento e miglioramento piani/altimetrico della SP 154 nel tratto "centro-scorrimento veloce" nel Comune di Castell'Umberto		€ 525.000,00	€ 525.000,00					SIDOTI PINTO	BENEDETTO
192	09	19	083	057	04	A01	01	Lavori di collegamento e messa in sicurezza della Strada Provinciale "Montalbano E. - S.Barbara - Falcone dal km 12+100 al km 16+200		€ 5.920.000,00	€ 5.920.000,00					SIDOTI PINTO	BENEDETTO
193	09	19	083	049	06	A05	08	COMUNE DI MILAZZO - Manutenzione straordinaria per adeguamento alla normativa di sicurezza degli istituti scolastici ricadenti nel versante tirrenico Spadafora a Barcellona P.G. 2° stralcio "ITI MAJORANA" - (Piano Triennale Regionale ES. 2008)	€ 401.590,45		€ 401.590,45					CARDITELLO	VINCENZO
194	09	19	083	049	06	A05	08	COMUNE DI MILAZZO - ITCG "L. Da Vinci" - Manutenzione straordinaria per adeguamento alla normativa di sicurezza, igiene del lavoro da eseguire presso l'Istituto Superiore	€ 379.022,03		€ 379.022,03					CARDITELLO	VINCENZO
195	09	19	083	048	06	A03	08	COMUNE DI MESSINA- ITA "CUPPARI" Lavori di Manutenzione Straordinaria per il completamento e sistemazione interna dei locali dell'Istituto Agrario convitto corpo B completi di impianti e arredamenti	€ 300.000,00		€ 300.000,00					CARDITELLO	VINCENZO
196	09	19	083	049	06	A05	08	COMUNE DI MILAZZO - ITI "MAIORANA" - Lavori di MS per revisione impermeabilizzazione, pavimenti,intonaci , wc	€ 213.000,00		€ 213.000,00					CARDITELLO	VINCENZO
197	09	19	083	049	06	A05	08	COMUNE DI MILAZZO - ITCG "L. Da Vinci" - Lavori di Manutenzione straordinaria per il rifacimento wc, sistemazione infissi esterni, pavimenti rivestimenti	€ 150.000,00		€ 150.000,00					CARDITELLO	VINCENZO
198	09	19	083	048	06	A05	08	COMUNE DI MESSINA - ITIS "V. TRENTO" - Lavori di Manutenzione straordinaria per il rifacimento wc 1° piano corpo nuovo e lab. Elettrotecnico, con sostituzione parziale infissi e risanamento prospetti esterni	€ 55.000,00		€ 55.000,00					CARDITELLO	VINCENZO
199	09	19	083	027	06	A05	08	COMUNE DI FURCI SICULO - ITCG E IPJA - Lavori di MS per la sistemazione Bagni - Sostituzione Porte - Sostituzione Avvolgibili	€ 30.000,00		€ 30.000,00					CARDITELLO	VINCENZO
200	09	19	083	048	06	A05	08	COMUNE DI MESSINA - Manutenzione straordinaria per adeguamento alle norme di sicurezza degli Istituti scolastici ricadenti nel Comune di Messina e della zona Jonica 2° stralcio (Piano Triennale Regionale Es. 2008) "ITI VERONA TRENTO" di Messina	€ 430.000,00		€ 430.000,00					CARDITELLO	VINCENZO
201	09	19	083	064	06	A05	08	COMUNE DI PACE DEL MELA - Manutenzione straordinaria per adeguamento alla normativa di sicurezza degli istituti scolastici ricadenti nel versante tirrenico Spadafora a Barcellona P.G. 3° stralcio IPSIA "FERRARIS" di Giammoro - (Piano Triennale Regionale ES. 2009)	€ 430.000,00		€ 430.000,00					CARDITELLO	VINCENZO
202	09	19	083	048	06	A05	08	COMUNE DI MESSINA - Manutenzione straordinaria per adeguamento alle norme di sicurezza degli Istituti scolastici ricadenti nel Comune di Messina e della zona Jonica 3° stralcio (Piano Triennale Regionale Es. 2009) - Magistrale "AINIS" e Agraria "CUPPARI"	€ 430.000,00		€ 430.000,00					CARDITELLO	VINCENZO
203	09	19	083	052	06	A05	08	COMUNE DI MISTRETTA - L.C. "A. Manzoni" - Manutenzione straordinaria per adeguamento alla normativa di sicurezza, igiene del lavoro dei plessi scolastici	€ 500.000,00		€ 500.000,00					CARDITELLO	VINCENZO
204	09	19	083	009	06	A05	08	COMUNE DI CAPO D'ORLANDO - ITCG "Merendino" - Manutenzione straordinaria per adeguamento alla normativa di sicurezza, igiene del lavoro e antincendio.	€ 169.580,00		€ 169.580,00					CARDITELLO	VINCENZO



205	09	19	083	066	06	A05	08	COMUNE DI PATTI - I.T.C.G.- "BORGHESE" - Manutenzione straordinaria per adeguamento alla normativa di sicurezza, igiene del lavoro del plesso scolastico.	€ 198.667,00	€ 198.667,00					CARDITELLO	VINCENZO
206	09	19	083	005	06	A05	08	COMUNE DI BARCELLONA P.G. - ITC "FERMI" - Manutenzione straordinaria per adeguamento alla normativa di sicurezza, igiene e antincendio	€ 320.580,00	€ 320.580,00					CARDITELLO	VINCENZO
207	09	19	083	041	06	A05	08	COMUNI DI LIPARI - ITC "Vainicher" - Lavori di adeguamento alle norme di sicurezza, igiene e abbattimento barriere architettoniche	€ 175.917,00	€ 175.917,00					CARDITELLO	VINCENZO
208	09	19	083	049	06	A05	08	COMUNE DI MILAZZO - ITI "MAIORANA" - Manutenzione straordinaria per adeguamento alla normativa di sicurezza, igiene del lavoro da eseguire presso l'Istituto Superiore	€ 378.836,24	€ 378.836,24					CARDITELLO	VINCENZO
209	09	19	083	049	06	A05	08	COMUNE DI MILAZZO - ITCG L. DA VINCI- Interventi per sistemazione area esterna con realizzazione pozzetti e rete smaltimento acque piovane	€ 40.000,00	€ 40.000,00					CARDITELLO	VINCENZO
210	09	19	083	084	06	A05	08	COMUNE DI S. AGATA MILITELLO - LS "FERMI" -Interventi per il completamento del LS per la chiusura vano scala emergenza lato nord	€ 34.500,00	€ 34.500,00					CARDITELLO	VINCENZO
211	09	19	083	066	06	A05	08	COMUNE DI PATTI - IPA AZIENDA AGRICOLA - Interventi per la sistemazione dell'area esterna	€ 30.000,00	€ 30.000,00					CARDITELLO	VINCENZO
212	09	19	083	048	06	A01	01	Lavori di sistemazione di un tratto della SP 50 - Comune di Messina - sentenza Filloramo c/Provincia	€ 150.000,00	€ 150.000,00					CELI	GIUSEPPE
213	09	19	083	073	06	A01	01	Lavori urgenti per la messa in sicurezza del tratto di strada e ripristino caditoie e sede viaria lungo la SP n° 56 di Rometta in prossimità del Km 6+600 circa nel territorio del Comune di Roccavaldina	€ 114.910,00	€ 114.910,00					CELI	GIUSEPPE
214	09	19	083	076	06	A01	01	Lavori urgenti per il ripristino della sede viaria e la messa in sicurezza del tratto di strada al Km 3+400 circa della SP 54 bis Filari nel Comune di Rometta	€ 62.200,00	€ 62.200,00					CELI	GIUSEPPE
215	09	19	083	106	06	A01	01	Lavori per la messa in sicurezza dell'innesto della SP 88 di Badia con la SS 113, regimentazione e raccolta delle acque meteoriche nel comune di Terme Vigliatore	€ 329.484,00	€ 329.484,00					CELI	GIUSEPPE
216	09	19	083	104	06	A01	01	Lavori urgenti per il ripristino della sede viaria e la messa in sicurezza dei tratti di strada della SP 56 di Rometta, nel Comune di Venetico	€ 188.000,00	€ 188.000,00					CELI	GIUSEPPE
217	09	19	083	056	06	A01	01	Lavori di messa in sicurezza della SP Montagnareale-S. Angelo di Brolo	€ 3.800.000,00	€ 3.800.000,00					CELI	GIUSEPPE
218	09	19	083	076	06	A01	01	Lavori urgenti per il ripristino della sede viaria e la messa in sicurezza dei tratti di strada della SP 54 di S.Andrea, nel Comune di Rometta	€ 153.000,00	€ 153.000,00					CELI	GIUSEPPE
219	09	19	083	076	06	A01	01	Lavori urgenti per il ripristino della sede viaria e la messa in sicurezza dei tratti di strada della SP 57 di Barrera, nel Comune di Rometta	€ 187.000,00	€ 187.000,00					CELI	GIUSEPPE
220	09	19	083	48	06	A01	01	Lavori di sistemazione e messa in sicurezza del piano viabile e protezione delle scarpate della S.P.42 di Casazza nel Comune di Messina	€ 300.000,00	€ 300.000,00					CELI	GIUSEPPE
221	09	19	083	094	06	A01	01	Lavori di sistemazione e messa in sicurezza del piano viabile e protezione delle scarpate della S.P.31 di Guidomandri e S.P. 32 di Scaletta Superiore nel Comune di Scaletta Zanca.	€ 1.000.000,00	€ 1.000.000,00					CELI	GIUSEPPE
222	09	19	083	048	06	A01	01	Lavori di sistemazione e messa in sicurezza del piano viabile e protezione delle scarpate della S.P. 34 di Briga e S.P. 37 di Galati S.Anna nel Comune di Messina	€ 1.000.000,00	€ 1.000.000,00					CELI	GIUSEPPE
223	09	19	083	048	06	A01	01	Lavori di sistemazione e messa in sicurezza del piano viabile della S.P.40 di Zafferia e S.P. 41 di San Filippo Inferiore nel Comune di Messina	€ 250.000,00	€ 250.000,00					CELI	GIUSEPPE
224	09	19	083	047	06	A01	01	Lavori di sistemazione e messa in sicurezza del piano viabile e protezione delle scarpate della S.P.73 di Meri Femminamorta nei Comuni di Meri e Barcellona	€ 750.000,00	€ 750.000,00					CELI	GIUSEPPE
225	09	19	083	023	06	A01	01	Lavori di sistemazione e messa in sicurezza del piano viabile e protezione delle scarpate della strada di collegamento Antillo-Fondachelli Fantina	€ 2.000.000,00	€ 2.000.000,00					CELI	GIUSEPPE
226	09	19	083	073	06	A01	01	Lavori di sistemazione per lo smaltimento acque meteoriche sulla SP 59 Km 5+00 circa nel Comune di Roccavaldina	€ 45.950,00	€ 45.950,00					CELI	GIUSEPPE
227	09	19	083	005	06	A01	01	Lavori di riparazione dei danni alluvionali del 10-12/dic/2008 sulla SP 80 tratto abitato S.Paolo e Bivio Gala nel Comune di Barcellona PG	€ 600.000,00	€ 600.000,00					CELI	GIUSEPPE
228	09	19	083	005	06	A01	01	Lavori di riparazione dei danni alluvionali del 10-12/dic/2008 sulla SP 82 tratto Barcellona-Ponte Grandenel Comune di Barcellona PG	€ 500.000,00	€ 500.000,00					CELI	GIUSEPPE

229	09	19	083	005	06	A01	01	Lavori di riparazione dei danni alluvionali del 10-12/dic/2008 sulla SPA Gala Migliardo nel Comune di Barcellona PG	€ 200.000,00	€ 200.000,00					CELI	GIUSEPPE
230	09	19	083	005	06	A01	01	Lavori di riparazione dei danni alluvionali del 10-12/dic/2008 sulla SPA S.Venera Maloto nel Comune di Barcellona PG	€ 180.000,00	€ 180.000,00					CELI	GIUSEPPE
231	09	19	083	005	06	A01	01	Lavori di riparazione dei danni alluvionali del 10-12/dic/2008 sulla SP 81 tratto abitato S.Venera -Gala nel Comune di Barcellona PG	€ 80.000,00	€ 80.000,00					CELI	GIUSEPPE
232	09	19	083	019	06	A01	01	Lavori di riparazione dei danni alluvionali del 10-12/dic/2008 sulla SPA Falcone - S. Barbara Km. 2+000; 2+300;6+300; 6+500 nel Comune di Falcone	€ 410.000,00	€ 410.000,00					CELI	GIUSEPPE
233	09	19	083	005	06	A01	01	Lavori di riparazione dei danni alluvionali del 10-12/dic/2008 sulla SP 81bis nuova S.Paolo-Barcellona nel Comune di Barcellona PG	€ 50.000,00	€ 50.000,00					CELI	GIUSEPPE
234	09	19	083	005	06	A01	01	Lavori di riparazione dei danni alluvionali del 10-12/dic/2008 sulla SP 84 loc. Centineo nel Comune di Barcellona PG	€ 80.000,00	€ 80.000,00					CELI	GIUSEPPE
235	09	19	083	005	06	A01	01	Lavori di riparazione dei danni alluvionali del 10-12/dic/2008 sulla SP 85 c.da Portosalvo nel Comune di Barcellona PG	€ 150.000,00	€ 150.000,00					CELI	GIUSEPPE
236	09	19	083	016	06	A01	01	Lavori di riparazione dei danni alluvionali del 10-12/dic/2008 sulla SP 82 nel Comune di Castoreale	€ 1.500.000,00	€ 1.500.000,00					CELI	GIUSEPPE
237	09	19	083	025	06	A01	01	Lavori di riparazione dei danni alluvionali del 10-12/dic/2008 sulla SP 1 Km. 0+500 - 2+500; nel Comune di Francavilla di Sicilia	€ 300.000,00	€ 300.000,00					CELI	GIUSEPPE
238	09	19	083	016	06	A01	01	Lavori di riparazione dei danni alluvionali del 10-12/dic/2008 sulla SP 85 in prossimità dell'abitato di Castoreale	€ 1.000.000,00	€ 1.000.000,00					CELI	GIUSEPPE
239	09	19	083	016	06	A01	01	Lavori di riparazione dei danni alluvionali del 10-12/dic/2008 sulla SP 87 in prossimità dell'abitato di Bafia nel Comune di Castoreale	€ 300.000,00	€ 300.000,00					CELI	GIUSEPPE
240	09	19	083	016	06	A01	01	Lavori di riparazione dei danni alluvionali del 10-12/2008 sulla SP 82/a tratto Malasà nel Comune di Castoreale	€ 250.000,00	€ 250.000,00					CELI	GIUSEPPE
241	09	19	083	016	06	A01	01	Lavori di riparazione dei danni alluvionali del 10-12/dic/2008 sulla SP 82/dir loc. Gurafi nel Comune di Castoreale	€ 180.000,00	€ 180.000,00					CELI	GIUSEPPE
242	09	19	083	016	06	A01	01	Lavori di riparazione dei danni alluvionali del 10-12/dic/2008 sulla SP 86 in prossimità dell'abitato di Porticato nel Comune di Castoreale	€ 50.000,00	€ 50.000,00					CELI	GIUSEPPE
243	09	19	083	016	06	A01	01	Lavori di riparazione dei danni alluvionali del 10-12/dic/2008 sulla SPA Castoreale-Maloto nel Comune di Castoreale	€ 150.000,00	€ 150.000,00					CELI	GIUSEPPE
244	09	19	083	018	06	A01	01	Lavori di riparazione dei danni alluvionali del 10-12/dic/2008 sulla SP 63 nel Comune di Condò	€ 60.000,00	€ 60.000,00					CELI	GIUSEPPE
245	09	19	083	028	06	A01	01	Lavori di riparazione dei danni alluvionali del 10-12/dic/2008 sulla SP 110 e potenziamento cunettonne c/da S. Filippo nel Comune di Furnari	€ 600.000,00	€ 600.000,00					CELI	GIUSEPPE
246	09	19	083	031	06	A01	01	Lavori di riparazione dei danni alluvionali del 10-12/dic/2008 sulla SP 13 in prossimità dell'abitato di Gallodoro	€ 500.000,00	€ 500.000,00					CELI	GIUSEPPE
247	09	19	083	035	06	A01	01	Lavori di riparazione dei danni alluvionali del 10-12/dic/2008 sulla SP 64 nei Comuni di Gualtieri Sicaminò e Pace del Mela	€ 60.000,00	€ 60.000,00					CELI	GIUSEPPE
248	09	19	083	041	06	A01	01	Lavori di riparazione dei danni alluvionali del novembre/2008 sulla SP 180 tratti 8+800 e 10+100 Isola di Lipari nel Comune di Lipari	€ 1.500.000,00	€ 1.500.000,00					CELI	GIUSEPPE
249	09	19	083	041	06	A01	01	Lavori di riparazione dei danni alluvionali del novembre/2008 sulla SP 180 Km. 10+100 Isola di Lipari nel Comune di Lipari	€ 50.000,00	€ 50.000,00					CELI	GIUSEPPE
250	09	19	083	041	06	A01	01	Lavori di riparazione dei danni alluvionali del 10-12/dic/2008 sulla SP 180 Acquacalda Isola di Lipari nel Comune di Lipari	€ 50.000,00	€ 50.000,00					CELI	GIUSEPPE
251	09	19	083	047	06	A01	01	Lavori di riparazione dei danni alluvionali del 10-12/dic/2008 sulla SP 73 in prossimità dell'abitato di Femmina morta nel Comune di Merì	€ 270.000,00	€ 270.000,00					CELI	GIUSEPPE
252	09	19	083	048	06	A01	01	Lavori di riparazione dei danni alluvionali del 10-12/dic/2008 sulla SP 42 tratti Km 0+000 e 2+500 nel Comune di Messina	€ 550.000,00	€ 550.000,00					CELI	GIUSEPPE
253	09	19	083	048	06	A01	01	Lavori di riparazione dei danni alluvionali del 10-12/dic/2008 sulla SP 50 tratti Km 0+200 e 11+500 nel Comune di Messina	€ 400.000,00	€ 400.000,00					CELI	GIUSEPPE
254	09	19	083	048	06	A01	01	Lavori di riparazione dei danni alluvionali del 10-12/dic/2008 sulla SP 51 tratti 1+200 e 5+500 nel Comune di Messina	€ 350.000,00	€ 350.000,00					CELI	GIUSEPPE
255	09	19	083	048	06	A01	01	Lavori di riparazione dei danni alluvionali del 10-12/dic/2008 sulla SP 44 tratti vari presso Sanatorio nel Comune di Messina	€ 150.000,00	€ 150.000,00					CELI	GIUSEPPE
256	09	19	083	075	06	A01	01	Lavori di riparazione dei danni alluvionali del 10-12/dic/2008 sulla SP Torrente Patri - Milici Km 0+800; 1+200;2+050 2+600;3+600; nel Comune di Rodi Milici	€ 364.000,00	€ 364.000,00					CELI	GIUSEPPE

257	09	19	083	049	06	A01	01	Lavori di riparazione dei danni alluvionali del 10-12/dic/2008 sulla SP 72/h tra Salamone e Punta Ragno nel Comune di Milazzo		€ 300.000,00		€ 300.000,00					CELI	GIUSEPPE
258	09	19	083	054	06	A01	01	Lavori di riparazione dei danni alluvionali del 10-12/dic/2008 sulla SP60/bis tratto fra Monfrte S.Giorgio e Pellegrino nel Comune di Monforte S.Giorgio		€ 800.000,00		€ 800.000,00					CELI	GIUSEPPE
259	09	19	083	073	06	A01	01	Lavori di riparazione dei danni alluvionali del 10-12/dic/2008 sulla SP 61 dal Km 0+400 e 3+800 nel Comune di Roccavaldina		€ 300.000,00		€ 300.000,00					CELI	GIUSEPPE
260	09	19	083	073	06	A01	01	Lavori di riparazione dei danni alluvionali del 10-12/dic/2008 sulla SPA S. Domenica Barrera S. Salvatore nel Comune di Roccavaldina		€ 800.000,00		€ 800.000,00					CELI	GIUSEPPE
261	09	19	083	073	06	A01	01	Lavori di riparazione dei danni alluvionali del 10-12/dic/2008 sulla SP 59 tratti Km 1+800 e 8+600 nel Comune di Roccavaldina		€ 600.000,00		€ 600.000,00					CELI	GIUSEPPE
262	09	19	083	076	06	A01	01	Lavori di riparazione dei danni alluvionali del 10-12/dic/2008 sulla SP 54 dal Km 0+200 e 1+500 nel Comune di Rometta		€ 300.000,00		€ 300.000,00					CELI	GIUSEPPE
263	09	19	083	076	06	A01	01	Lavori di riparazione dei danni alluvionali del 10-12/dic/2008 sulla SP 54/bis dal Km 0+400 alla fine Comune di Rometta		€ 800.000,00		€ 800.000,00					CELI	GIUSEPPE
264	09	19	083	076	06	A01	01	Lavori di riparazione dei danni alluvionali del 10-12/dic/2008 sulla SP 53/ter dal Km 0+000 e 1+200 nel Comune di Rometta		€ 300.000,00		€ 300.000,00					CELI	GIUSEPPE
265	09	19	083	076	06	A01	01	Lavori di riparazione dei danni alluvionali del 10-12/dic/2008 sulla SP 56/q dal Km 0+000 al Km. 0+800 nel Comune di Rometta		€ 300.000,00		€ 300.000,00					CELI	GIUSEPPE
266	09	19	083	076	06	A01	01	Lavori di riparazione dei danni alluvionali del 10-12/dic/2008 sulla SP 57 nel Comune di Rometta		€ 500.000,00		€ 500.000,00					CELI	GIUSEPPE
267	09	19	083	076	06	A01	01	Lavori di riparazione dei danni alluvionali del 10-12/dic/2008 sulla SP 61/ter dal Km 0+300 al Km. 01+870 nel Comune di Rometta		€ 350.000,00		€ 350.000,00					CELI	GIUSEPPE
268	09	19	083	086	06	A01	01	Lavori di riparazione dei danni alluvionali del 10-12/dic/2008 sulla SP 65 zona castello nel Comune di S. Lucia del Mela		€ 60.000,00		€ 60.000,00					CELI	GIUSEPPE
269	09	19	083	080	06	A01	01	Lavori di riparazione dei danni alluvionali del 10-12/dic/2008 sulla SP 62 nel Comune di S.Pier Niceto		€ 70.000,00		€ 70.000,00					CELI	GIUSEPPE
270	09	19	083	089	06	A01	01	Lavori di riparazione dei danni alluvionali del 10-12/dic/2008 sulla SP 22 Km. 0 + 100 Misserio Mancusanel Comune di S.Teresa Riva		€ 300.000,00		€ 300.000,00					CELI	GIUSEPPE
271	09	19	083	092	06	A01	01	Lavori di riparazione dei danni alluvionali del 10-12/dic/2008 sulla SP 53 dal Km. 0+800 alla fine nel Comune di Saponara		€ 500.000,00		€ 500.000,00					CELI	GIUSEPPE
272	09	19	083	092	06	A01	01	Lavori di riparazione dei danni alluvionali del 10-12/dic/2008 sulla SA Salvatorello - Raunuso nel Comune di Saponara		€ 600.000,00		€ 600.000,00					CELI	GIUSEPPE
273	09	19	083	096	06	A01	01	Lavori di riparazione dei danni alluvionali del 10-12/dic/2008 sulla SP 55 nel Comune di Spadafora		€ 800.000,00		€ 800.000,00					CELI	GIUSEPPE
274	09	19	083	103	06	A01	01	Lavori di riparazione dei danni alluvionali del 10-12/dic/2008 sulla SP 58 dal Km. 2+000 al Km. 4+500 nel Comune di Valdina		€ 150.000,00		€ 150.000,00					CELI	GIUSEPPE
275	09	19	083	104	06	A01	01	Lavori di riparazione dei danni alluvionali del 10-12/dic/2008 sulla SP 56 dal Km. 1+000 al Km. 9+600 nel Comune di Venetico Rometta Roccavaldina		€ 1.200.000,00		€ 1.200.000,00					CELI	GIUSEPPE
276	09	19	083	105	06	A01	01	Lavori di riparazione dei danni alluvionali del 10-12/dic/2008 sulla SP 52/bis dal Km. 0+200 al Km. 0+500 nel Comune di Villafranca Tirrena		€ 100.000,00		€ 100.000,00					CELI	GIUSEPPE
277	09	19	083	105	06	A01	01	Lavori di riparazione dei danni alluvionali del 10-12/dic/2008 sulla SP 52 dal Km. 1+200 al Km. 7+500 nel Comune di Villafranca Tirrena		€ 600.000,00		€ 600.000,00					CELI	GIUSEPPE
278	09	19	083	011	06	A01	01	Lavori di manutenzione straordinaria per la sistemazione del piano viabile e messa in sicurezza delle SS.PP. Ricadenti nei comuni di Caronia, Capizzi e SantoStefano di Camastra		€ 100.000,00		€ 100.000,00					SIDOTI PINTO	BENEDETTO
279	09	19	083	082	06	A01	01	Interventi di ammodernamento e messa in sicurezza della S.P. San Salvatore di Fitalia - Mercurio		€ 300.000,00		€ 300.000,00					SIDOTI PINTO	BENEDETTO
280	09	19	083	082	06	A01	01	Interventi di manutenzione, ammodernamento e messa in sicurezza della S.P. Bufana nel Comune di San Salvatore di Fitalia		€ 800.000,00		€ 800.000,00					SIDOTI PINTO	BENEDETTO
281	09	19	083	010	06	A01	01	Interventi di manutenzione, ammodernamento e messa in sicurezza della strada Rocca di Caprileone - Tortorici (monte/mare) tra la S.S. 113 fino all'incrocio con la S.P. 155		€ 300.000,00		€ 300.000,00					SIDOTI PINTO	BENEDETTO
282	09	19	083	009	06	A01	01	Interventi di manutenzione, ammodernamento e messa in sicurezza della S.P. Consolare Antica, ricadente nel territorio del Comune di Capo d'Orlando		€ 300.000,00		€ 300.000,00					SIDOTI PINTO	BENEDETTO
283	09	19	083	033	06	A01	01	Lavori di messa in sicurezza della SP Montagnareale-Gioiosa Guardia-Gioiosa Marea		€ 2.400.000,00		€ 2.400.000,00					SIDOTI PINTO	BENEDETTO

284	09	19	083	056	06	A01	01	Lavori di messa in sicurezza della SP Montagnareale-S.Giuseppe-Librizzi	€ 3.500.000,00	€ 3.500.000,00				SIDOTI PINTO	BENEDETTO
285	09	19	083	030	06	A01	01	Lavori di messa in sicurezza della SP 157/A Galati Mamertino-S.Basilio	€ 1.030.000,00	€ 1.030.000,00				SIDOTI PINTO	BENEDETTO
286	09	19	083	042	06	A01	01	Lavori di messa in sicurezza della SP che collega la SP Rocce C./Longi alla SP 157 al Km 5+700	€ 214.452,00	€ 214.452,00				SIDOTI PINTO	BENEDETTO
287	09	19	083	014	06	A01	01	Lavori di messa in sicurezza della SP 152 tratto C.A. - S.Giorgio nel Comune di Castell'Umberto	€ 680.000,00	€ 680.000,00				SIDOTI PINTO	BENEDETTO
288	09	19	083	081	06	A01	01	Lavori di manutenzione straordinaria e messa in sicurezza della SP S.Piero Patti-Fiumara, nel Comune di S.Piero Patti	€ 300.000,00	€ 300.000,00				SIDOTI PINTO	BENEDETTO
289	09	19	083	081	06	A01	01	Lavori di manutenzione straordinaria e messa in sicurezza della SP di Sambuco, nel Comune di S.Piero Patti	€ 400.000,00	€ 400.000,00				SIDOTI PINTO	BENEDETTO
290	09	19	083	039	06	A01	01	Lavori di manutenzione straordinaria e messa in sicurezza della SP "S.Giorgio-Caccamo-Piana" nel Comune di Librizzi	€ 200.000,00	€ 200.000,00				SIDOTI PINTO	BENEDETTO
291	09	19	083	081	06	A01	01	Lavori di manutenzione straordinaria e messa in sicurezza della SP "Tesoriero-Due monti", nel Comune di S.Piero Patti	€ 200.000,00	€ 200.000,00				SIDOTI PINTO	BENEDETTO
292	09	19	083	001	06	A01	01	Lavori di riparazione dei danni alluvionali del 10-12/dic/2008 sulla SP 161/bis Km. 0+700 - 3+000-6+000 nel Comune di Alcara Li Fusi - Longi	€ 220.000,00	€ 220.000,00				SIDOTI PINTO	BENEDETTO
293	09	19	083	007	06	A01	01	Lavori di riparazione dei danni alluvionali del 10-12/dic/2008 sulla SS. PP.143; 144; 145; dal Km. 1+500 al Km.5+000; dal Km. 0+000 al Km. 2+000; dal Km.0+300 al Km. 4+000 nel Comune di Brolo	€ 175.000,00	€ 175.000,00				SIDOTI PINTO	BENEDETTO
294	09	19	083	011	06	A01	01	Lavori di riparazione dei danni alluvionali del 10-12/dic/2008 sulla SP 168 Caronia - Capizzi nei Comuni di Caronia e Capizzi	€ 135.000,00	€ 135.000,00				SIDOTI PINTO	BENEDETTO
295	09	19	083	013	06	A01	01	Lavori di riparazione dei danni alluvionali del 10-12/dic/2008 sulla SPA Castel di Lucio - Gangi nel Comune di Castel di Lucio	€ 65.000,00	€ 65.000,00				SIDOTI PINTO	BENEDETTO
296	09	19	083	014	06	A01	01	Lavori di riparazione dei danni alluvionali del 10-12/dic/2008 sulla SP 154 Km. 1+700 nel Comune di Castell'Umberto	€ 300.000,00	€ 300.000,00				SIDOTI PINTO	BENEDETTO
297	09	19	083	019	06	A01	01	Lavori di riparazione dei danni alluvionali del 10-12/dic/2008 sulla SPA Falcone -S. Barbara - S.P.110 nel Comune di Falcone	€ 50.000,00	€ 50.000,00				SIDOTI PINTO	BENEDETTO
298	09	19	083	019	06	A01	01	Lavori di riparazione dei danni alluvionali del 10-12/dic/2008 sulla SPA Belvedere Km. 3+000; 3+100; nel Comune di Falcone	€ 120.000,00	€ 120.000,00				SIDOTI PINTO	BENEDETTO
299	09	19	083	020	06	A01	01	Lavori di riparazione dei danni alluvionali del 10-12/dic/2008 sulla SP 144 - 145 dal Km. 2+000 al Km. 9+000; dal Km. 5.000 al Km. 11+000 nel Comune di Ficarra	€ 50.000,00	€ 50.000,00				SIDOTI PINTO	BENEDETTO
300	09	19	083	033	06	A01	01	Lavori di riparazione dei danni alluvionali del 10-12/dic/2008 sulla SP 135; SPA 80 nel Comune di Gioiosa Marea	€ 70.000,00	€ 70.000,00				SIDOTI PINTO	BENEDETTO
301	09	19	083	039	06	A01	01	Lavori di riparazione dei danni alluvionali del 10-12/dic/2008 sulla SP 126 e SPA Boschittu - Ciurciumi Km. 1+100 nel Comune di Librizzi	€ 200.000,00	€ 200.000,00				SIDOTI PINTO	BENEDETTO
302	09	19	083	042	06	A01	01	Lavori di riparazione dei danni alluvionali del 10-12/dic/2008 sulla SP 105 Km. 0+300 nel Comune di Longi	€ 50.000,00	€ 50.000,00				SIDOTI PINTO	BENEDETTO
303	09	19	083	050	06	A01	01	Lavori di riparazione dei danni alluvionali del 10-12/dic/2008 sulla SP 161/ter S. Piero Ferretta nel Comune di Militello Rosmarino	€ 100.000,00	€ 100.000,00				SIDOTI PINTO	BENEDETTO
304	09	19	083	052	06	A01	01	Lavori di riparazione dei danni alluvionali del 10-12/dic/2008 sulla SP 172 S. Romei nel Comune di Mistretta	€ 174.000,00	€ 174.000,00				SIDOTI PINTO	BENEDETTO
305	09	19	083	052	06	A01	01	Lavori di riparazione dei danni alluvionali del 10-12/dic/2008 sulla SP 174 Ex SS 113 nel Comune di Mistretta	€ 165.000,00	€ 165.000,00				SIDOTI PINTO	BENEDETTO
306	09	19	083	056	06	A01	01	Lavori di riparazione dei danni alluvionali del 10-12/dic/2008 sulla SP 120 - 129 Km. 1+800 - 2+100 nel Comune di Montagnareale	€ 70.000,00	€ 70.000,00				SIDOTI PINTO	BENEDETTO
307	09	19	083	056	06	A01	01	Lavori di riparazione dei danni alluvionali del 10-12/dic/2008 sulla SP 127 nel Comune di Montagnareale	€ 50.000,00	€ 50.000,00				SIDOTI PINTO	BENEDETTO
308	09	19	083	057	06	A01	01	Lavori di riparazione dei danni alluvionali del 10-12/dic/2008 sulla SPA Grattazzo-Vallancazzo nel Comune di Montalbano Elicona	€ 35.000,00	€ 35.000,00				SIDOTI PINTO	BENEDETTO
309	09	19	083	060	06	A01	01	Lavori di riparazione dei danni alluvionali del 10-12/dic/2008 sulla SP 149 Km. 2+800 nel Comune di Naso	€ 150.000,00	€ 150.000,00				SIDOTI PINTO	BENEDETTO
310	09	19	083	060	06	A01	01	Lavori di riparazione dei danni alluvionali del 10-12/dic/2008 sulla SP 146/a dal Km. 0+000 al Km. 3 +000 nel Comune di Naso	€ 200.000,00	€ 200.000,00				SIDOTI PINTO	BENEDETTO
311	09	19	083	066	06	A01	01	Lavori di riparazione dei danni alluvionali del 10-12/dic/2008 sulla SP 120 - 122 Km. 0+400 - 5+000 nel Comune di Patti	€ 150.000,00	€ 150.000,00				SIDOTI PINTO	BENEDETTO

312	09	19	083	066	06	A01	01	Lavori di riparazione dei danni alluvionali del 10-12/dic/2008 sulla SP 133 dal Km. 0+250 - 0+400 nel Comune di Patti	€ 55.000,00	€ 55.000,00			SIDOTI PINTO	BENEDETTO	
313	09	19	083	066	06	A01	01	Lavori di riparazione dei danni alluvionali del 10-12/dic/2008 sulla SP 119 dal Km. 5+500; 5+800;10+800 nel Comune di Patti	€ 120.000,00	€ 120.000,00			SIDOTI PINTO	BENEDETTO	
314	09	19	083	068	06	A01	01	Lavori di riparazione dei danni alluvionali del 10-12/dic/2008 sulla SPA 196 - 198 nel Comune di Piraino	€ 180.000,00	€ 180.000,00			SIDOTI PINTO	BENEDETTO	
315	09	19	083	068	06	A01	01	Lavori di riparazione dei danni alluvionali del 10-12/dic/2008 sulla SP 140 - 141 e SS.AA. nel Comune di Piraino	€ 55.000,00	€ 55.000,00			SIDOTI PINTO	BENEDETTO	
316	09	19	083	069	06	A01	01	Lavori di riparazione dei danni alluvionali del 10-12/dic/2008 sulla SP 136-137; SPA 202; SPA 203 e SS.AA. - 141 nel Comune di Raccuja	€ 130.000,00	€ 130.000,00			SIDOTI PINTO	BENEDETTO	
317	09	19	083	081	06	A01	01	Lavori di riparazione dei danni alluvionali del 10-12/dic/2008 sulla SP 122 dal Km 13+800 circa nel Comune di S. Piero Patti	€ 150.000,00	€ 150.000,00			SIDOTI PINTO	BENEDETTO	
318	09	19	083	084	06	A01	01	Lavori di riparazione dei danni alluvionali del 10-12/dic/2008 sulla SP 163; 163/b e 163/ter Iria-Sanguinera-Serra Bernardo-Acquetta nel Comune di S. Agata di Militello	€ 145.000,00	€ 145.000,00			SIDOTI PINTO	BENEDETTO	
319	09	19	083	088	06	A01	01	Lavori di riparazione dei danni alluvionali del 10-12/dic/2008 sulla SP 138 - 140- 146 e SS.AA. nel Comune di S. Angelo di Brolo	€ 210.000,00	€ 210.000,00			SIDOTI PINTO	BENEDETTO	
320	09	19	083	078	06	A01	01	Lavori di riparazione dei danni alluvionali del 10-12/dic/2008 sulla SAS. Mamma-Marascotto-Calcineri-Via Normanni nel Comune di S. Fratello	€ 265.000,00	€ 265.000,00			SIDOTI PINTO	BENEDETTO	
321	09	19	083	082	06	A01	01	Lavori di riparazione dei danni alluvionali del 10-12/dic/2008 sulla SP 155/b Km. 0 + 800 nel Comune di S. Salvatore di Fitalia	€ 100.000,00	€ 100.000,00			SIDOTI PINTO	BENEDETTO	
322	09	19	083	091	06	A01	01	Lavori di riparazione dei danni alluvionali del 10-12/dic/2008 sulla SP 169 Letto Santo nel Comune di S. Stefano di Camastra	€ 400.000,00	€ 400.000,00			SIDOTI PINTO	BENEDETTO	
323	09	19	083	095	06	A01	01	Lavori di riparazione dei danni alluvionali del 10-12/dic/2008 sulla SP 139 - 145- 146/a nel Comune di Sinagra	€ 110.000,00	€ 110.000,00			SIDOTI PINTO	BENEDETTO	
324	09	19	083	100	06	A01	01	Lavori di riparazione dei danni alluvionali del 10-12/2008 sulla SP 115 nel Comune di Tripi	€ 62.300,00	€ 62.300,00			SIDOTI PINTO	BENEDETTO	
325	09	19	083	100	06	A01	01	Lavori di riparazione dei danni alluvionali del 10-12/2008 sulla SP 110 Km. 12+800 nel Comune di Tripi	€ 300.000,00	€ 300.000,00			SIDOTI PINTO	BENEDETTO	
326	09	19	083	100	06	A01	01	Lavori di riparazione dei danni alluvionali del 10-12/dic/2008 sulla SP 110 Km. Vari tratti nel Comune di Tripi	€ 559.500,00	€ 559.500,00			SIDOTI PINTO	BENEDETTO	
327	09	19	083	100	06	A01	01	Lavori di riparazione dei danni alluvionali del 10-12/dic/2008 sulla SP 102 Km. 3+300 nel Comune di Tripi	€ 20.000,00	€ 20.000,00			SIDOTI PINTO	BENEDETTO	
328	09	19	083	101	06	A01	01	Lavori di riparazione dei danni alluvionali del 10-12/2008 sulla SP 177 nel Comune di Tusa	€ 15.000,00	€ 15.000,00			SIDOTI PINTO	BENEDETTO	
329	09	19	083	101	06	A01	01	Lavori di riparazione dei danni alluvionali del 10-12/dic/2008 sulla SP 176 Km. 0+100; 11+000;22+400; 30+500 nel Comune di Tusa,Pettineo;Castel di Lucio;Mistretta	€ 135.000,00	€ 135.000,00			SIDOTI PINTO	BENEDETTO	
330	09	19	083	102	06	A01	01	Lavori di riparazione dei danni alluvionali del 10-12/dic/2008 sulla SP 136; 139 e SS.AA. Km.0+000; 3+000;19+000 al 24+000 nel Comune di Ucria	€ 40.000,00	€ 40.000,00			SIDOTI PINTO	BENEDETTO	
331	09	19	083	049	08	A05	08	COMUNE DI MILAZZO- Lavori di completamento LS "A. Meucci"		€ 250.000,00	€ 250.000,00			CARDITELLO	VINCENZO
332	09	19	083	048	08	A05	08	COMUNE DI MESSINA - LS "ARCHIMEDE" - Lavori di completamento piano cantinato plesso satellite attualmente al rustico	€ 220.000,00	€ 220.000,00			CARDITELLO	VINCENZO	
333	09	19	083	093	08	A01	01	Lavori di completamento della SS.PP. 17 e 19 nei Comuni di Savoca e Casalvecchio		€ 3.500.000,00	€ 3.500.000,00			CELI	GIUSEPPE
334	09	19	083	079	08	A01	01	Progetto di adeguamento e completamento della strada intercomunale c.da Croce di Tenda-C.da Marazza per il collegamento tra i Comuni di S.Marco D'Alunzio e Frazzanò		€ 2.782.000,00	€ 2.782.000,00			SIDOTI PINTO	BENEDETTO
335	09	19	083	048	09	A05	08	COMUNE DI MESSINA - ITC "Quasimodo". Lavori di ampliamento per la realizzazione di n. 6 nuove aule mediante un corpo aggiunto all'ala sud		€ 1.500.000,00	€ 1.500.000,00			CARDITELLO	VINCENZO
336	09	19	083	049	04	A05	08	COMUNE DI MILAZZO - ITCG L. DA VINCI - Realizzazione sopraelevazione per ospitare le aule attuali allocate in locali in affitto		€ 1.000.000,00	€ 1.000.000,00			CARDITELLO	VINCENZO
337	09	19	083	027	04	A01	01	Lavori di ampliamento, ammodernamento, adeguamento e messa in sicurezza della strada provinciale di collegamento con il parco sub-urbano per il miglioramento della viabilità d'accesso allo stesso e per la sua valorizzazione turistica. Comune di Furci Siculo		€ 2.915.500,00	€ 2.915.500,00			CELI	GIUSEPPE

338	10	19	083	048	01	A01	88	Progetto per la realizzazione di pontili galleggianti per un servizio di collegamento aereo con idrovolanti tra la Sicilia e le isole minori nella provincia di Messina			€ 1.000.000,00	€ 1.000.000,00				01	ALIBRANDI	FRANCESCO
339	10	19	083	048	01	A03	06	Realizzazione di un parco fotovoltaico negli edifici scolastici di proprietà dell'Ente mediante Project Financing per la progettazione e gestione degli interventi di efficienza energetica ed uso di energie rinnovabili con l'installazione di impianti fotovoltaici.			€ 13.500.000,00	€ 13.500.000,00				01	CARDITELLO	VINCENZO
340	10	19	083	089	01	A01	01	Progetto preliminare per il collegamento intercomunale S.Teresa Riva - Antillo - Fondachelli Fantina, via di fuga dei centri abitati dei Comuni della valle d'Agro			€ 30.000.000,00	€ 30.000.000,00					CELI	GIUSEPPE
341	10	19	083	031	01	A01	01	Progetto preliminare per la messa in sicurezza di emergenza del tratto di strada Provinciale SP 13 al Km 1,200 interessato da eventi franosi nell'anno 2009, nel Comune di Gallodoro			€ 2.650.000,00	€ 2.650.000,00					CELI	GIUSEPPE
342	10	19	083	048	01	A03	06	Lavori per la realizzazione di un impianto fotovoltaico sul terrazzo di copertura del "Palazzo dei Leoni", della Provincia di Messina			€ 1.260.000,00	€ 1.260.000,00					GITTO	VINCENZO
343	10	19	083	017	01	A01	01	Lavori per la realizzazione di un marciapiede lungo la S.P. 167 Dal Km 0,00 +200 al Km 0,00 +700 nel Comune di Cesarò	€ 1.000.000,00		€ 1.000.000,00	€ 1.000.000,00					SIDOTI PINTO	BENEDETTO
344	10	19	083	048	03	A05	09	COMUNE DI MESSINA - Recupero della fonderia Ragno e del rifugio antiaereo della Galleria Scoppo per destinarli ad attività culturali - museali		€ 1.200.000,00		€ 1.200.000,00					GITTO	VINCENZO
345	10	19	083	017	04	A05	37	Comune di Cesarò - Ristrutturazione del rifugio "Villa Miraglia per destinarlo ad attività turistico-alberghiere		€ 600.000,00		€ 600.000,00					GITTO	VINCENZO
346	10	19	083	087	06	A02	11	Lavori di sistemazione della pista di carrabile di servizio "Valdichiesa - Monte Fossa delle Felci" nell'isola di Salina.		€ 150.000,00		€ 150.000,00					GITTO	VINCENZO
347	10	19	083	066	06	A02	11	Lavori di manutenzione ordinaria ricadenti in zona "A" e in zona "B" della Riserva Naturale Orientata "Laghetti di Marinello" di Patti.	€ 20.000,00			€ 20.000,00					GITTO	VINCENZO
348	10	19	083	087	06	A02	11	Manutenzione ed adeguamento alle vigenti normative dei locali della sede della R.N.O. "Le Montagne delle Felci e dei Porri" di Salina		€ 244.300,00		€ 244.300,00					GITTO	VINCENZO
349	10	19	083	097	06	A02	11	Riqualificazione ripristino e messa in sicurezza della pista carrabile di servizio "Valdichiesa - Monte Fossa delle Felci" nell'isola di Salina.		€ 350.000,00		€ 350.000,00					GITTO	VINCENZO
350	10	19	083	091	06	A05	08	COMUNE DI S. STEFANO DI CAMASTRA - Manutenzione straordinaria adeguamento impianto elettrico esistente e realizzazione copertura a protezione del terrazzo da eseguire presso l'ITC "Florena" - 1° STRALCIO E 2° STRALCIO (Piano Triennale Regionale ES. 2008 Fondi L.23)	€ 658.421,57			€ 658.421,57					CARDITELLO	VINCENZO
351	10	19	083	091	06	A05	08	COMUNE DI S. STEFANO DI CAMASTRA - Manutenzione straordinaria impianto elettrico esistente e realizzazione impianto di riscaldamento centralizzato a metano da eseguire presso l'Istituto D'Arte - 1° STRALCIO E 2° STRALCIO (Piano Triennale Regionale ES. 2008 Fondi L.23)	€ 462.296,00			€ 462.296,00					CARDITELLO	VINCENZO
352	10	19	083	048	06	A01	01	Lavori per la messa in sicurezza e riqualificazione del percorso turistico della S.P. 50 bis di Dinnamare e della S.P. 50 di Castanea dal Km 10+600 al Km 14+000		€ 1.540.000,00		€ 1.540.000,00					CELI	GIUSEPPE
353	10	19	083	004	06	A01	01	Lavori urgenti di manutenzione straordinaria per dissesti alle infrastrutture viarie causati da alluvioni e frane nell'anno 2009 sulla S.P. 15 nel Comune di Antillo		€ 1.200.000,00		€ 1.200.000,00					CELI	GIUSEPPE
354	10	19	083	071	06	A01	01	Lavori urgenti di manutenzione straordinaria per dissesti alle infrastrutture viarie causati da alluvioni e frane sulla S.P. 12 nell'anno 2009 nel Comune Roccaffiorita		€ 1.000.000,00		€ 1.000.000,00					CELI	GIUSEPPE
355	10	19	083	055	06	A01	01	Lavori urgenti di manutenzione straordinaria per dissesti alle infrastrutture viarie causati da alluvioni e frane nell'anno 2009 sulla SP 11 e S.P.A Melia - Castelmola nel Comune Mongiuffi Melia		€ 3.500.000,00		€ 3.500.000,00					CELI	GIUSEPPE
356	10	19	083	012	06	A01	01	Lavori urgenti di manutenzione straordinaria per dissesti alle infrastrutture viarie causati da alluvioni e frane nell'anno 2009 sulla S.P. 23bis nel Comune di Casalvecchio		€ 600.000,00		€ 600.000,00					CELI	GIUSEPPE
357	10	19	083	048	06	A01	01	Lavori urgenti di manutenzione straordinaria per dissesti alle infrastrutture viarie causati da alluvioni e frane nell'anno 2009 sulla S.P. 38 di Mili S.Marco		€ 1.500.000,00		€ 1.500.000,00					CELI	GIUSEPPE

358	10	19	083	016	06	A01	01	Lavori urgenti di manutenzione straordinaria per dissesti alle infrastrutture viarie causati da alluvioni e frane nell'anno 2009 sulla S.P. 85 di Castoreale	€ 1.000.000,00	€ 1.000.000,00					CELI	GIUSEPPE
359	10	19	083	016	06	A01	01	Lavori urgenti di manutenzione straordinaria per dissesti alle infrastrutture viarie causati da alluvioni e frane nell'anno 2009 sulla S.P. 87 di Castoreale - Bafia	€ 1.000.000,00	€ 1.000.000,00					CELI	GIUSEPPE
360	10	19	083	027	06	A01	01	Lavori di sistemazione, adeguamento e messa in sicurezza della S.P. 24 Ter -diramazione Grotte e Calcare. Comune di Furci Siculo	€ 500.000,00	€ 500.000,00					CELI	GIUSEPPE
361	10	19	083	098	06	A01	01	Lavori di sistemazione, adeguamento e messa in sicurezza delle SS.PP. 60 e 60 bis nei Comuni di Torregrotta, Monforte S.Giorgio- Pellegrino.	€ 1.500.000,00	€ 1.500.000,00					CELI	GIUSEPPE
362	10	19	083	023	06	A01	01	Progetto di stabilizzazione del versante a monte della S.P. di collegamento "Fantina-Milici" in prossimità della c.da Cottone nel Comune di Fondachelli Fantina	€ 450.000,00	€ 450.000,00					CELI	GIUSEPPE
363	10	19	083	048	06	A01	01	Intervento di stabilizzazione del versante a protezione della S.P. 39 di collegamento con Lardereria inferiore - Comune di Messina	€ 665.000,00	€ 665.000,00					CELI	GIUSEPPE
364	10	19	083	049	06	A01	01	Progetto di stabilizzazione del costone roccioso in c.da Baronìa del promontorio di Milazzo a valle della S.P.72	€ 700.000,00	€ 700.000,00					CELI	GIUSEPPE
365	10	19	083	076	06	A01	01	Intervento di stabilizzazione del versante a protezione della S.P. 56 e sistemazione del P.V. dal Km 8+500 a seguire nel Comune di Rometta	€ 1.000.000,00	€ 1.000.000,00					CELI	GIUSEPPE
366	10	19	083	048	06	A01	01	Lavori urgenti per il disciplinamento delle acque meteoriche lungo la S.P. 35 di Pezzolo in conseguenza degli eventi alluvionali dell'1/10/2009, ex ord. PCM 3815/09 .	€ 4.633.840,00	€ 4.633.840,00					CELI	GIUSEPPE
367	10	19	083	048	06	A01	01	Intervento di mitigazione del rischio idrogeologico sulla S.P.34 di Briga ai Km 0+900 e 1+235 , in conseguenza degli eventi alluvionali dell'1/10/2009, ex ord. PCM 3815/09, nel Comune di Messina,	€ 1.000.000,00	€ 1.000.000,00					CELI	GIUSEPPE
368	10	19	083	048	06	A01	01	Intervento di mitigazione del rischio idrogeologico sulla S.P.33 di Giampileri Molino Altolia - ai Km 2+00 e 2+300, in conseguenza degli eventi alluvionali dell'1/10/2009, ex ord. PCM 3815/09, nel Comune di Messina,	€ 1.000.000,00	€ 1.000.000,00					CELI	GIUSEPPE
369	10	19	083	048	06	A01	01	Intervento di mitigazione del rischio idrogeologico sulla S.P.33 di Giampileri bivio Molino - dal Km 3+820 alla via Vallone di Molino, in conseguenza degli eventi alluvionali dell'1/10/2009, ex ord. PCM 3815/09, nel Comune di Messina.	€ 4.000.000,00	€ 4.000.000,00					CELI	GIUSEPPE
370	10	19	083	048	06	A01	01	Intervento di mitigazione del rischio idrogeologico in corrispondenza della Via Vallone, Giampileri bivio Molino , Km 4+365, in conseguenza degli eventi alluvionali dell'1/10/2009, ex ord. PCM 3815/09, nel Comune di Messina.	€ 4.000.000,00	€ 4.000.000,00					CELI	GIUSEPPE
371	10	19	083	048	06	A01	01	Intervento di mitigazione del rischio idrogeologico all'inizio dell'abitato di Altolia dal Km 4+500, in conseguenza degli eventi alluvionali dell'1/10/2009, ex ord. PCM 3815/09, nel Comune di Messina.	€ 2.000.000,00	€ 2.000.000,00					CELI	GIUSEPPE
372	10	19	083	048	06	A01	01	Intervento di mitigazione del rischio idrogeologico dal Km 4+750 al Km 5+100 in corrispondenza della scuola elementare di Altolia, in conseguenza degli eventi alluvionali dell'1/10/2009, ex ord. PCM 3815/09, nel Comune di Messina.	€ 4.500.000,00	€ 4.500.000,00					CELI	GIUSEPPE
373	10	19	083	048	06	A01	01	Intervento di mitigazione del rischio idrogeologico sulla S.P. 29, in conseguenza degli eventi alluvionali dell'1/10/2009, ex ord. PCM 3815/09, nel Comune di Messina.	€ 800.000,00	€ 800.000,00					CELI	GIUSEPPE
374	10	19	083	048	06	A01	01	Intervento di mitigazione del rischio idrogeologico sulla S.P. 31, in conseguenza degli eventi alluvionali dell'1/10/2009, ex ord. PCM 3815/09, nel Comune di Messina.	€ 880.000,00	€ 880.000,00					CELI	GIUSEPPE
375	10	19	083	048	06	A01	01	Lavori urgenti di manutenzione straordinaria per la sistemazione del piano viabile, contenimento erosione, canalizzazione delle acque e ricostruzione di tratti vari di strada sulla S.P.A. Molino -Briga, nel Comune di Messina, danneggiati dagli eventi alluvionali del 2009	€ 400.000,00	€ 400.000,00					CELI	GIUSEPPE
376	10	19	083	048	06	A01	01	Lavori urgenti di manutenzione straordinaria per la sistemazione del piano viabile, contenimento erosione, canalizzazione delle acque e ricostruzione di tratti vari di strada sulla S.P.A. Boffe - Molia - Cuba, nel Comune di Messina, danneggiati dagli eventi alluvionali del 2009	€ 350.000,00	€ 350.000,00					CELI	GIUSEPPE



377	10	19	083	048	06	A01	01	Lavori urgenti di manutenzione straordinaria per la sistemazione del piano viabile, contenimento erosione, canalizzazione delle acque e ricostruzione di tratti vari di strada sulla S.P.A. Oglio - Paddo - Vigna vecchia, nel Comune di Messina, danneggiati dagli eventi alluvionali del 2009		€ 300.000,00		€ 300.000,00					CELI	GIUSEPPE
378	10	19	083	048	06	A01	01	Lavori urgenti di manutenzione straordinaria per la messa in sicurezza della S.P. di collegamento Ali Superiore-S.Maria del bosco, nel Comune di Ali Superiore		€ 350.000,00		€ 350.000,00					CELI	GIUSEPPE
379	10	19	083	035	06	A01	01	Lavori urgenti di manutenzione straordinaria per la messa in sicurezza della strada ex Esa di collegamento Gualtieri-Condò, nel Comune Gualtieri Sicaminò		€ 500.000,00		€ 500.000,00					CELI	GIUSEPPE
380	10	19	083	087	06	A02	11	Interventi di riqualificazione e valorizzazione ambientale del laghetto di Lingua, mediante il ripristino e il re-enforcement della vegetazione ripariale e dei cordoni dunali, l'abbattimento delle barriere architettoniche e la realizzazione di percorsi attrezzati per fruitori diversamente abili.			€ 400.000,00	€ 400.000,00					GITTO	VINCENZO
381	10	19	083	087	06	A02	11	Riqualificazione ripristino e messa in sicurezza dei sentieri di accesso alla Riserva Naturale Orientata "Le Montagne delle Felci e dei Porri" nell'isola di Salina mediante il recupero del piano pedonale, dei muri a secco, la realizzazione di protezioni laterali in legno, il recupero e la realizzazione di gradini di pietra e l'integrazione della segnaletica in legno	€ 492.639,54			€ 492.639,54					GITTO	VINCENZO
382	10	19	083	066	06	A02	11	Sistemazione del sentiero Coda di Volpe nella Riserva Naturale Orientata "Laghetto di Marinello"	€ 300.000,00			€ 300.000,00					GITTO	VINCENZO
383	10	19	083	014	06	A01	01	Lavori di manutenzione straordinaria e completamento della S.P. 154 S. giorgio -Cuntura, nel Comune di Castell'Umberto.		€ 400.000,00		€ 400.000,00					SIDOTI PINTO	BENEDETTO
384	10	19	083	082	06	A01	01	Lavori di sistemazione del piano viabile e messa in sicurezza della S.P. 155 di S.Salvatore di Fitalia dal Km 6 fino all'abitato di S.Salvatore di Fitalia e sistemazione della S.P. 156 di Mirto dal Km 0+700 al Km 1+8810 nel Comune di S.Salvatore di Fitalia		€ 800.000,00		€ 800.000,00					SIDOTI PINTO	BENEDETTO
385	10	19	083	082	06	A01	01	Lavori di sistemazione del piano viabile e messa in sicurezza della S.P. 155 di S.Salvatore di Fitalia dal Km 17+800 circa all'incrocio della S.P. 157 Tortoriciana nei comuni di S.Salvatore di Fitalia e Tortorici		€ 600.000,00		€ 600.000,00					SIDOTI PINTO	BENEDETTO
386	10	19	083	099	06	A01	01	Lavori di sistemazione del piano viabile e messa in sicurezza della S.P. 159/a di Serro Alloro Bruca tra il Km 0+00 e 3+00 in loc. Serro Alloro, Bruca e S.Bartolomeo nel comune di Tortorici		€ 550.000,00		€ 550.000,00					SIDOTI PINTO	BENEDETTO
387	10	19	083	099	06	A01	01	Lavori di sistemazione del piano viabile e messa in sicurezza della s.p.a. 343 S.Nagra, Iombati, Capreria, Leci, Malopasso in loc. Serro Polino, S.Costantino, Maru' e s.p.a. 344 Tortorici Pagliara nel Comune di Tortorici		€ 1.200.000,00		€ 1.200.000,00					SIDOTI PINTO	BENEDETTO
388	10	19	083	099	06	A01	01	Lavori di sistemazione del piano viabile e messa in sicurezza della s.p.a. Torrente Masugna Lembo nel comune di Tortorici		€ 190.000,00		€ 190.000,00					SIDOTI PINTO	BENEDETTO
389	10	19	083	060	06	A01	01	Lavori di sistemazione del piano viabile e messa in sicurezza della s.p.a. 177 S.Giuliano - S.Giorgio - C/da Baldassarre - Ponte Naso nel Comune di Naso		€ 300.000,00		€ 300.000,00					SIDOTI PINTO	BENEDETTO
390	10	19	083	082	06	A01	01	Lavori di sistemazione del piano viabile e messa in sicurezza della S.P. 155/a di Dovera nel Comune di S.Salvatore di Fitalia		€ 400.000,00		€ 400.000,00					SIDOTI PINTO	BENEDETTO
391	10	19	083	099	06	A01	01	Lavori di sistemazione del piano viabile e messa in sicurezza della s.p.a. 342 Bruga, S.Bartolomeo, Grazia, tra i Km 0.00 e 1+500 nel Comune di Tortorici		€ 738.000,00		€ 738.000,00					SIDOTI PINTO	BENEDETTO
392	10	19	083	009	06	A01	01	Lavori di sistemazione di alcuni tratti del piano viabile e messa in sicurezza della s.p.a. 148 della Piana di Capo d'Orlando e della SP 148/c della trazzera marina nel Comune di Capo d'Orlando		€ 195.000,00		€ 195.000,00					SIDOTI PINTO	BENEDETTO
393	10	19	083	009	06	A01	01	Ammodernamento e messa in sicurezza della S.P "PAPA" nel Comune di S.Agata di Militello		€ 640.000,00		€ 640.000,00					SIDOTI PINTO	BENEDETTO
394	10	19	083	082	06	A01	01	Lavori di sistemazione del p.v. e messa in sicurezza della S.P.A. 326 S.Vito-Ruvulazzi-Darusò Darusò nel Comune di S.Salvatore di Fitalia			€ 350.000,00	€ 350.000,00					SIDOTI PINTO	BENEDETTO
395	10	19	083	082	06	A01	01	Lavori di sistemazione del p.v. e messa in sicurezza della S.P.156 di Mirto, della S.P.A. 327 Fascello S.Lucia e della S.P.A. 324 S.Salvatore S.Maria Cuma nel Comune di S.Salvatore di Fitalia			€ 350.000,00	€ 350.000,00					SIDOTI PINTO	BENEDETTO

396	10	19	083	005	04	A05	08	COMUNE DI BARCELLONA P.G. - IPSIA FERRARI - Lavori necessari per il completamento dell'IPSIA finalizzati alla piena fruizione dell'opera - completamento palestra e sistemazione esterna		€ 2.835.000,00	€ 2.835.000,00					CARDITELLO	VINCENZO
397	10	19	083	93	04	A05	12	COMUNE DI SAVOCA - Riqualficazione funzionale delle strutture esistenti del costruendo palasport, per adibirlo a spazio per manifestazioni all'aperto	€ 1.400.000,00		€ 1.400.000,00					GITTO	VINCENZO
398	10	19	083	096	04	A05	08	COMUNE DI SPADAFORA - Liceo scientifico "G.Galilei" - Ampliamento a 24 aule mediante corpo aggiunto - 1° stralcio		€ 3.678.000,00	€ 3.678.000,00					CARDITELLO	VINCENZO
399	10	19	083	096	04	A05	08	COMUNE DI SPADAFORA - Liceo scientifico "G.Galilei" - Ampliamento di 8 aule e laboratori mediante sopraelevazione dell'edificio esistente - 2° stralcio		€ 1.500.000,00	€ 1.500.000,00					CARDITELLO	VINCENZO
400	10	19	083	087	01	A03	06	Realizzazione di un impianto fotovoltaico per i locali della sede della R.N.O. "Le Montagne delle Felci e dei Porri" di Salina		€ 160.000,00	€ 160.000,00					GITTO	VINCENZO
401	11	19	083	064	01	A05	08	COMUNE DI PACE DEL MELA - IPSIA "FERRARIS" - Lavori per la realizzazione della palestra, parcheggi e sistemazione esterna	€ 2.400.000,00		€ 2.400.000,00			01	CARDITELLO	VINCENZO	
402	11	19	083	048	01	A05	08	COMUNE DI MESSINA - IPC "ANTONELLO" - Lavori per la realizzazione della palestra, parcheggi e sistemazione esterna	€ 1.000.000,00		€ 1.000.000,00			01	CARDITELLO	VINCENZO	
403	11	19	083	049	01	A05	08	COMUNE DI MILAZZO - ITI "MAJORANA" -Lavori per la realizzazione della palestra, parcheggi e sistemazione esterna	€ 1.500.000,00		€ 1.500.000,00			01	CARDITELLO	VINCENZO	
404	11	19	083	048	01	A03	06	Realizzazione di un impianto fotovoltaico di adeguata potenza a servizio del Nuovo Istituto d'Arte Basile loc. Conca d'Oro - Annunziata Messina	€ 200.000,00		€ 200.000,00			01	CARDITELLO	VINCENZO	
405	11	19	083	048	01	A03	06	Realizzazione di un impianto fotovoltaico di adeguata potenza a servizio del Nuovo Istituto Superiore "Bisazza"- Annunziata Messina	€ 200.000,00		€ 200.000,00			01	CARDITELLO	VINCENZO	
406	11	19	083	009	01	A03	06	Realizzazione di un impianto fotovoltaico di adeguata potenza a servizio del Nuovo Istituto d'Arte di Capo d'Orlando	€ 200.000,00		€ 200.000,00			01	CARDITELLO	VINCENZO	
407	11	19	083	049	01	A01	01	Progetto preliminare inerente la realizzazione della strada intercomunale di collegamento tra tra la SS 113 e la litoranea Milazzo-Barcellona. Iniziativa Pubblica inserita nel Programma PRUSST VALDEMONA al n° 62/1047		€ 14.945.510,93	€ 14.945.510,93					CELI	GIUSEPPE
408	11	19	083	089	01	A01	01	Progetto preliminare relativo alla realizzazione della viabilità collegante i Comuni di S.Teresa di Riva, fraz.Scifi del Comune di Forza d'Agrò, Casalvecchio Siculo (Area Abazia SS.Pietro e Paolo) e Antillo- Iniziativa PRUSST VALDEMONA		€ 30.000.000,00	€ 30.000.000,00					CELI	GIUSEPPE
409	11	19	083	048	04	A05	08	COMUNE DI MESSINA - Lavori di ristrutturazione facciate e miglioramento ambienti interni del nuovo Conservatorio "Corelli"	€ 800.000,00		€ 800.000,00					CARDITELLO	VINCENZO
410	11	19	083	048	05	A05	08	COMUNE DI MESSINA - ITA CUPPARI - Lavori urgenti per il completamento del restauro delle facciate, restauro facciate interne, della cappella, della "Cuba" e di altri ambienti interni ed esterni di importanza storica	€ 2.500.000,00		€ 2.500.000,00					CARDITELLO	VINCENZO
411	11	19	083	060	06	A05	08	Comune di Naso: Lavori di ristrutturazione e messa in sicurezza della nuova sede staccata dell'ISIS "Faranda" di Patti.	€ 497.250,00		€ 497.250,00					CARDITELLO	VINCENZO
412	11	19	083	048	06	A05	08	COMUNI VARI - Lavori urgenti per l'esecuzione di verifiche sismiche su 15 edifici scolastici realizzati prima del 1984 ed esecuzione di eventuali interventi di consolidamento	€ 185.511,92		€ 185.511,92					CARDITELLO	VINCENZO
413	11	19	083	048	06	A05	08	COMUNE DI MESSINA - ITA CUPPARI - Lavori necessari per il completamento della facciata interna lato nord e impermeabilizzazione delle terrazze corpo aule	€ 400.000,00		€ 400.000,00					CARDITELLO	VINCENZO
414	11	19	083	096	06	A05	08	COMUNE DI SPADAFORA - LS "G. GALILEI" - Lavori di MS per la messa in sicurezza dell'Istituto Gabelli da adibire a liceo scientifico	€ 250.000,00		€ 250.000,00					CARDITELLO	VINCENZO
415	11	19	083	048	06	A05	08	COMUNE DI MESSINA - ITA CUPPARI - Lavori urgenti per le riparazioni e il rifacimento del sistema di smaltimento delle acque meteoriche dei tetti dei chiostr S. Placido C.	€ 400.000,00		€ 400.000,00					CARDITELLO	VINCENZO
416	11	19	083	005	06	A05	08	COMUNE DI BARCELLONA P.G. - L.C. VALLI - Lavori di adeguamento alla normativa impianti (L.46/90) e sismico	€ 321.536,00		€ 321.536,00					CARDITELLO	VINCENZO
417	11	19	083	052	06	A05	08	COMUNE DI MISTRETTA - Messa in sicurezza degli edifici scolastici sedi dell'Istituto d'Istruzione Superiore "A. Manzoni" - 2° STRALCIO		€ 810.000,00	€ 810.000,00					CARDITELLO	VINCENZO
418	11	19	083	066	06	A05	08	COMUNE DI PATTI - "ITCG BORGHESE" - Lavori per la messa in sicurezza degli impianti e sistemazione area esterna		€ 300.000,00	€ 300.000,00					CARDITELLO	VINCENZO

419	11	19	083	105	06	A01	01	Lavori per la realizzazione di opere di protezione ,ripristino e messa in sicurezza della sede viaria di tratti della SP 52 di Calvaruso nel comune di Villafranca Tirrena	€ 172.000,00	€ 172.000,00					CELI	GIUSEPPE
420	11	19	083	092	06	A01	01	Lavori per la realizzazione di opere di protezione ,ripristino, regimentazione delle acque e messa in sicurezza della sede viaria di tratti della SP 53/bis di Saponara	€ 104.610,00	€ 104.610,00					CELI	GIUSEPPE
421	11	19	083	105	06	A01	01	Lavori per la realizzazione di opere di protezione ,ripristino e messa in sicurezza della sede viaria di tratti della SP 54 di S.Andrea nel Comune di Rometta	€ 216.200,00	€ 216.200,00					CELI	GIUSEPPE
422	11	19	083	096	06	A01	01	Lavori per la realizzazione di opere di protezione ,ripristino e messa in sicurezza della sede viaria di tratti della SP 55 di S.Martino e dir. Gangiara nel Comune di Spadafora	€ 233.720,00	€ 233.720,00					CELI	GIUSEPPE
423	11	19	083	105	06	A01	01	Lavori per la realizzazione di opere di protezione ,ripristino e messa in sicurezza della sede viaria di tratti della SP 57 di Barrera nel Comune di Rometta	€ 184.070,00	€ 184.070,00					CELI	GIUSEPPE
424	11	19	083	073	06	A01	01	Lavori per la realizzazione di opere di protezione ,ripristino e messa in sicurezza della sede viaria di tratti della SP 59 nel Comune di Roccavaldina	€ 171.200,00	€ 171.200,00					CELI	GIUSEPPE
425	11	19	083	105	06	A01	01	Lavori per la realizzazione di opere di protezione ,ripristino e messa in sicurezza della sede viaria di tratti della SP 61 bis di S.Cono-Sottocastello nel Comune di Rometta	€ 169.100,00	€ 169.100,00					CELI	GIUSEPPE
426	11	19	083	105	06	A01	01	Lavori per la realizzazione di opere di protezione ,ripristino e messa in sicurezza della sede viaria di tratti della SP 57 di Barrera nel Comune di Rometta	€ 308.550,00	€ 308.550,00					CELI	GIUSEPPE
427	11	19	083	092	06	A01	01	Lavori per la realizzazione di opere di protezione ,ripristino e messa in sicurezza della sede viaria di tratti della SP 53 di Saponara	€ 190.120,00	€ 190.120,00					CELI	GIUSEPPE
428	11	19	083	092	06	A01	01	Lavori per la realizzazione di opere di protezione ,ripristino e messa in sicurezza della sede viaria di tratti della SP 53/TER di C.da Grazia-S-Pietro di Saponara	€ 212.280,00	€ 212.280,00					CELI	GIUSEPPE
429	11	19	083	076	06	A01	01	Lavori per la realizzazione di opere di protezione ,ripristino e messa in sicurezza della sede viaria di tratti della SP 54bis Filari nel Comune di Rometta	€ 199.240,00	€ 199.240,00					CELI	GIUSEPPE
430	11	19	083	076	06	A01	01	Lavori per la realizzazione di opere di protezione ,ripristino e messa in sicurezza della sede viaria di tratti della SP 56 nel Comune di Rometta	€ 303.220,00	€ 303.220,00					CELI	GIUSEPPE
431	11	19	083	103	06	A01	01	Lavori per la realizzazione di opere di protezione ,ripristino e messa in sicurezza della sede viaria di tratti della SP 58 di Valdina	€ 175.960,00	€ 175.960,00					CELI	GIUSEPPE
432	11	19	083	073	06	A01	01	Lavori per la realizzazione di opere di protezione ,ripristino e messa in sicurezza della sede viaria di tratti della SP 61 di S.Cardà - Roccavaldina	€ 303.860,00	€ 303.860,00					CELI	GIUSEPPE
433	11	19	083	071	06	A01	01	Lavori per la realizzazione di opere ,ripristino e messa in sicurezza della sede viaria della SPA Roccaforita-Dietro-Kalfa	€ 97.000,00	€ 97.000,00					CELI	GIUSEPPE
434	11	19	083	089	06	A01	01	Lavori per la realizzazione di opere per la sistemazione del Vallone Abramo con la regimentazione delle acque a protezione della SP 23 nel Comune di S.Teresa	€ 400.000,00	€ 400.000,00					CELI	GIUSEPPE
435	11	19	083	093	06	A01	01	Lavori per la realizzazione di opere ,ripristino e messa in sicurezza della sede viaria della SP 19 al Km 2+00 ca. nel Comune di Savoca	€ 200.000,00	€ 200.000,00					CELI	GIUSEPPE
436	11	19	083	023	06	A01	01	Lavori per la realizzazione di opere ,ripristino e messa in sicurezza della sede viaria della SP 24/b Antillo-Fondachelli	€ 350.000,00	€ 350.000,00					CELI	GIUSEPPE
437	11	19	083	015	06	A01	01	Lavori per la realizzazione di opere ,ripristino e messa in sicurezza di tratti vari delle SS.PP.AA. 37-38-39-40-41-42-43-44 nel Comune di Castelmola	€ 500.000,00	€ 500.000,00					CELI	GIUSEPPE
438	11	19	083	097	06	A01	01	Lavori per la realizzazione di opere a contenimento del corpo stradale sulla SPA Mastrissa-Castelmola nel Comune di Taormina	€ 300.000,00	€ 300.000,00					CELI	GIUSEPPE
439	11	19	083	093	06	A01	01	Lavori per la realizzazione di opere per la sistemazione e regimentazione delle acque per la messa in sicurezza della SP 21 -Romissa- nel Comune di Savoca.	€ 300.000,00	€ 300.000,00					CELI	GIUSEPPE
440	11	19	083	015	06	A01	01	Lavori per la realizzazione di opere ,ripristino e messa in sicurezza della sede viaria della SP 19/a - Casalvecchio-Fautari - S.Carlo	€ 300.000,00	€ 300.000,00					CELI	GIUSEPPE

441	11	19	083	089	06	A01	01	Lavori di S.U. per la realizzazione di opere per la regimentazione e convogliamento delle acque meteoriche e la sistemazione del tratto iniziale della SP 33 Giampileri Molino Altolia		€ 946.000,00	€ 946.000,00					CELI	GIUSEPPE
442	11	19	083	087	06	A02	11	Lavori di manutenzione dei sentieri della Riserva Naturale Orientata "Le Montagne delle Felci e dei Porri" nell'Isola di Salina	€ 140.000,00		€ 140.000,00					GITTO	VINCENZO
443	11	19	083	066	06	A02	11	Lavori di manutenzione ordinaria da effettuarsi nella Riserva Naturale Orientata "Laghetti di Marinello" di Patti	€ 21.000,00		€ 21.000,00					GITTO	VINCENZO
444	11	19	083	19	06	A01	01	Progetto per la manutenzione ordinaria e straordinaria della segnaletica, orizzontale e verticale, e della protezione laterale delle SS.PP. ricadenti nei comuni da Falcone a Tusa	€ 193.492,19		€ 193.492,19					SIDOTI PINTO	BENEDETTO
445	11	19	083	048	04	A05	08	Comune di Messina: Lavori per il completamento della nuova sede del Conservatorio Musicale Corelli	€ 280.000,00		€ 280.000,00					CARDITELLO	VINCENZO
446	11	19	083	066	04	A05	08	COMUNE DI PATTI - Realizzazione dell'IPA e Lavori di completamento dell'IPSIA "Faranda" di Via Kennedy		€ 6.000.000,00	€ 6.000.000,00					CARDITELLO	VINCENZO
447	11	19	083	005	04	A05	08	COMUNE DI BARCELLONA P.G. - Lavori di completamento dell'auditorium e aule speciali del nuovo ITC x n. 20 aule		€ 880.000,00	€ 880.000,00					CARDITELLO	VINCENZO
448	11	19	083	009	04	A05	08	COMUNE DI CAPO D'ORLANDO - L.S. PICCOLO - Lavori di ristrutturazione e completamento delle facciate		€ 500.000,00	€ 500.000,00					CARDITELLO	VINCENZO
449	11	19	083	105	04	A05	12	COMUNE DI VILLAFRANCA TIRRENA - Lavori per il completamento dell'illuminazione e della sistemazione degli spazi esterni del Palazzetto dello Sport	€ 350.000,00		€ 350.000,00				GITTO	VINCENZO	
450	12	19	083	052	01	A05	08	Istituto polivalente (L.C. - L.S. - I.P.) nel Comune di Mistretta - completamento		€ 3.800.000,00	€ 3.800.000,00					CARDITELLO	VINCENZO
451	12	19	083	049	01	A05	08	Comune di Milazzo Istituto Polivalente (I. D'arte + IPC) - completamento		€ 2.000.000,00	€ 2.000.000,00					CARDITELLO	VINCENZO
452	12	19	083	005	01	A05	08	Comune di Barcellona Costruzione del nuovo Liceo Scientifico - completamento		€ 3.000.000,00	€ 3.000.000,00					CARDITELLO	VINCENZO
453	12	19	083	066	01	A05	08	Comune di Patti Liceo Scientifico "E. Amari" - completamento		€ 3.000.000,00	€ 3.000.000,00					CARDITELLO	VINCENZO
454	12	19	083	025	01	A05	08	Costruzione del nuovo L.S. - Comune di Francavilla Sicilia - 10 aule Previsione di Leasing	€ 4.500.000,00		€ 4.500.000,00					CARDITELLO	VINCENZO
455	12	19	083	009	01	A05	08	COMUNE DI CAPO D'ORLANDO - ITCG "Merendino" Costruzione di un nuovo edificio scolastico- 24 aule e laboratorio e servizi 1° Stralcio con previsione di Leasing	€ 5.700.000,00		€ 5.700.000,00					CARDITELLO	VINCENZO
456	12	19	083	060	01	A05	08	Comune di Barcellona PG. Realizzazione di un impianto di energia Elettrica mediante pannelli fotovoltaici da installarsi sul lastrico solare sull'edificio scolastico di proprietà Provinciale Ist. Prof. Agricoltura Leonti	€ 234.000,00		€ 234.000,00					CARDITELLO	VINCENZO
457	12	19	083	060	01	A05	08	Comune di Caronia. Realizzazione di un impianto di energia Elettrica mediante pannelli fotovoltaici da installarsi sul lastrico solare sull'edificio scolastico di proprietà Provinciale Ist. Prof. Agricoltura	€ 62.000,00		€ 62.000,00					CARDITELLO	VINCENZO
458	12	19	083	048	04	A05	37	Progetto per la ristrutturazione dell'hotel Sicilia nel Comune di Mistretta per destinarlo ad attività turistico alberghiera - Finanziamento regionale PIST;	€ 642.600,00		€ 642.600,00				GITTO	VINCENZO	
459	12	19	083	048	04	A05	37	Progetto per la ristrutturazione dell'hotel rifugio Santa Croce di Floresta destinato ad attività turistico alberghiera - Finanziamento regionale PIST;	€ 694.280,00		€ 694.280,00				GITTO	VINCENZO	
460	12	19	083	048	04	A01	01	Lavori di messa in sicurezza e consolidamento della sede stradale sulla S.P. SanSalvatore di Fitalia-Bivio S.P. 157 Tortoriciana	€ 1.260.000,00		€ 1.260.000,00				SIDOTI PINTO	BENEDETTO	
461	12	19	083	097	06	A02	11	Lavori di manutenzione e ripristino dei sentieri nella RNO Le montagne delle felci e dei Porri nell'isola di Salina	€ 150.000,00		€ 150.000,00				GITTO	VINCENZO	
462	12	19	083	048	06	A02	11	Lavori di manutenzione e pulitura da effettuarsi nella RNO Capo Peloro di Messina	€ 180.000,00		€ 180.000,00				GITTO	VINCENZO	
463	12	19	083	48	06	A01	01	Lavori di manutenzione ordinaria ricadenti nei gruppi stradali tra i Comuni di Piraino e S. Marco D'Alunzio.	€ 400.000,00		€ 400.000,00				SIDOTI PINTO	BENEDETTO	
464	12	19	083	48	06	A01	01	Lavori di manutenzione ordinaria ricadenti nei gruppi stradali tra i Comuni di Oliveri e Gioiosa Marea.	€ 500.000,00		€ 500.000,00				SIDOTI PINTO	BENEDETTO	

465	12	19	083	48	06	A01	01	Lavori di manutenzione ordinaria ricadenti nei gruppi stradali tra i Comuni di Cesarò, Valle dell'Alcantara e Montalbanese.		€ 500.000,00		€ 500.000,00				SIDOTI PINTO	BENEDETTO
466	12	19	083	48	06	A01	01	Lavori di manutenzione straordinaria e ordinaria ricadenti nei gruppi stradali ricadenti tra i Comuni di S. Agata Militello e Tusa.	€ 1.225.000,00			€ 1.225.000,00				SIDOTI PINTO	BENEDETTO
467	12	19	083	048	06	A05	08	Comune di Messina -L.S. Seguenza . Lavori urgenti per la messa in sicurezza dell'edificio scolastico.	€ 187.000,00			€ 187.000,00				CARDITELLO	VINCENZO
468	12	19	083	048	06	A05	08	Comune di Messina -I.T.C. Quasimodo. sez. ass. I.I.S."G.Minutoli" .Lavori urgenti per la messa in sicurezza dell'edificio scolastico.	€ 140.000,00			€ 140.000,00				CARDITELLO	VINCENZO
469	12	19	083	011	06	A05	08	Comune di Caonia - I.P.A.A. sez. ass. I.I.S."A.Manzoni" di Mistretta. Lavori urgenti per la messa in sicurezza dell'edificio scolastico.	€ 93.000,00			€ 93.000,00				CARDITELLO	VINCENZO
470	12	19	083	049	06	A05	08	Comune di Milazzo -I.T.C.G. Lavori urgenti per la messa in sicurezza dell'edificio scolastico.	€ 93.000,00			€ 93.000,00				CARDITELLO	VINCENZO
471	12	19	083	066	06	A05	08	Comune di Patti -L.C. "V.Emanuele" Lavori urgenti per la messa in sicurezza dell'edificio scolastico.	€ 93.000,00			€ 93.000,00				CARDITELLO	VINCENZO
472	12	19	083	005	06	A05	08	COMUNE DI BARCELLONA P.G. Lavori di adeguamento normativo (sicurezza sismico e L.46/90) 1° stralcio		€ 254.124,00		€ 254.124,00				CARDITELLO	VINCENZO
473	12	19	083	094	06	A01	01	Interventi a protezione della Galleria sulla SP 181 lato versante Canneto	€ 150.000,00			€ 150.000,00				CELI	GIUSEPPE
474	12	19	083	094	06	A01	01	Lavori manutenzione ordinaria e straordinaria per la sistemazione di tratti vari delle strade Provinciali da Furci a Gaggi			€ 400.000,00	€ 400.000,00				CELI	GIUSEPPE
475	12	19	083	094	06	A01	01	Lavori manutenzione ordinaria e straordinaria per la sistemazione di tratti vari delle strade Provinciali da Torregrotta-Monforte a Furnari			€ 500.000,00	€ 500.000,00				CELI	GIUSEPPE
476	12	19	083	094	06	A01	01	Lavori manutenzione ordinaria e straordinaria per la sistemazione di tratti vari delle strade Provinciali ricadenti nelle isole Eolie			€ 500.000,00	€ 500.000,00				CELI	GIUSEPPE
477	12	19	083	094	06	A01	01	Lavori manutenzione ordinaria e straordinaria per la sistemazione di tratti vari delle strade Provinciali da Messina nord a Roccavaldina			€ 1.100.000,00	€ 1.100.000,00				CELI	GIUSEPPE
478	12	19	083	094	06	A01	01	Interventi di riqualificazione e messa in sicurezza di tratti vari con inserimento di illuminazione della SP. 43bis Panoramica dello Stretto			€ 1.500.000,00	€ 1.500.000,00				CELI	GIUSEPPE
479	12	19	083	048	06	A05	37	Progetto per la manutenzione ordinaria e straordinaria degli edifici provinciali adibite a caserme dei CC		€ 50.000,00		€ 50.000,00				GITTO	VINCENZO
480	12	19	083	048	06	A05	37	Progetto per la manutenzione ordinaria e straordinaria e per l'adeguamento degli impianti alle norme sulla sicurezza dei palazzetti dello sport di Patti e S. Stefano di Camastra e del palazzo della cultura di Barcellona P.G.		€ 200.000,00		€ 200.000,00				GITTO	VINCENZO
481	12	19	083	048	06	A05	37	Progetto per la manutenzione ordinaria e straordinaria dei prospetti di Palazzo dei Leoni sede istituzionale dell'Ente		€ 250.000,00		€ 250.000,00				GITTO	VINCENZO
482	12	19	083	048	06	A05	37	Progetto per la manutenzione ordinaria e straordinaria e per l'adeguamento degli impianti alle norme sulla sicurezza degli edifici provinciali destinati a sede istituzionale ed uffici -		€ 800.000,00		€ 800.000,00				GITTO	VINCENZO
483	12	19	083	048	06	A02	11	Lavori di manutenzione straordinaria del tombino del canale Catuso nella RNO Capo Peloro di Messina		€ 35.000,00		€ 35.000,00				GITTO	VINCENZO
484	12	19	083	48	06	A01	01	Lavori per la posa in opera di segnaletica orizzontale e verticale nelle strade ricadenti nei comuni di Cesarò, Valle dell'Alcantara e Montalbanese.		€ 300.000,00		€ 300.000,00				SIDOTI PINTO	BENEDETTO
485	12	19	083	48	06	A01	01	Lavori per la posa in opera di segnaletica orizzontale e verticale nelle strade ricadenti nei Comuni da S. Agata Militello a Tusa.		€ 300.000,00		€ 300.000,00				SIDOTI PINTO	BENEDETTO
486	12	19	083	48	06	A01	01	Lavori di manutenzione straordinaria e messa in sicurezza dei gruppi stradali ricadenti tra i Comuni di Piraino e S. Marco D'Alunzio.		€ 300.000,00		€ 300.000,00				SIDOTI PINTO	BENEDETTO
487	12	19	083	48	06	A01	01	Lavori di manutenzione straordinaria e messa in sicurezza sulla S.P. SanSalvatore di Fitalia-Bivio S.P. 157 Tortoriciana-1° Stralcio		€ 300.000,00		€ 300.000,00				SIDOTI PINTO	BENEDETTO
488	12	19	083	48	06	A01	01	Lavori per la posa in opera di segnaletica orizzontale e verticale nelle strade ricadenti nei Comuni da Oliveri a S. Marco D'Alunzio.		€ 400.000,00		€ 400.000,00				SIDOTI PINTO	BENEDETTO
489	12	19	083	48	06	A01	01	Lavori di manutenzione straordinaria e messa in sicurezza dei gruppi stradali ricadenti tra i Comuni di Oliveri e Gioiosa Marea.		€ 500.000,00		€ 500.000,00				SIDOTI PINTO	BENEDETTO

490	12	19	083	48	06	A01	01	Lavori di manutenzione straordinaria e messa in sicurezza dei gruppi stradali ricadenti tra i Comuni di Cesaro', Valle dell'Alcantara e Montalbanese.	€ 500.000,00	€ 500.000,00				SIDOTI PINTO	BENEDETTO
491	12	19	083	48	06	A01	01	Lavori di manutenzione straordinaria e messa in sicurezza dei gruppi stradali ricadenti tra i Comuni di S. Agata Militello e Tusa.	€ 600.000,00	€ 600.000,00				SIDOTI PINTO	BENEDETTO
492	12	19	083	048	08	A05	37	Progetto per il completamento degli impianti e della sistemazione esterna del palazzetto sportivo di Savoca	€ 200.000,00	€ 200.000,00				GITTO	VINCENZO
493	12	19	083	089	09	A05	08	Nuovo Liceo Scientifico Comune S.Teresa Riva - 20 aule 1° Stralcio con previsione di Leasing	€ 6.200.000,00	€ 6.200.000,00				CARDITELLO	VINCENZO
494	13	19	083	066	06	A05	08	COMUNI VARI-Lavori di manutenzione ordinaria presso gli istituti scolastici di pertinenza Provinciale	€ 750.000,00	€ 750.000,00					
495	13	19	083	048	06	A02	11	Lavori di manutenzione dei sentieri nella RNO Le montagne delle felci e dei Porri nell'isola di Salina	€ 150.000,00	€ 150.000,00				GITTO	VINCENZO
496	13	19	083	048	06	A02	11	Lavori di manutenzione da effettuarsi nella RNO Capo Peloro di Messina	€ 150.000,00	€ 150.000,00				GITTO	VINCENZO
497	13	19	083	048	06	A02	11	Lavori di manutenzione nella RNO Laghetti di Marinello	€ 30.000,00	€ 30.000,00				GITTO	VINCENZO
498	13	19	083	094	06	A01	01	Interventi di riparazione a seguito soccombenze giudiziarie nel Comune di S.Alessio - causa Argiroffi c/Provincia	€ 85.000,00	€ 85.000,00				CELI	GIUSEPPE
499	13	19	083	094	06	A01	01	Lavori Urgenti per la sistemazione delle caditoie del P.V. interno al sottopasso ferroviario sulla SP 35 al fine ripristinare il traffico in sicurezza	€ 71.500,00	€ 71.500,00				CELI	GIUSEPPE
500	13	19	083	094	06	A01	01	Intervento di manutenzione e messa in sicurezza sulle SS.PP. 52-53-54-54bis-56-58-59 ricadenti nei Comuni interessati all'attraversamento dellelettrodotto "Sorgente-Rizziconi"	€ 1.000.000,00	€ 1.000.000,00				CELI	GIUSEPPE
501	13	19	083	094	06	A01	01	Intervento di manutenzione e messa in sicurezza sulle SS.PP. 60-60bis-62-63-64-65-66 ricadenti nei Comuni interessati all'attraversamento dellelettrodotto "Sorgente-Rizziconi"	€ 1.000.000,00	€ 1.000.000,00				CELI	GIUSEPPE
502	13	19	083	094	06	A01	01	Lavori urgenti per il consolidamentodel p.v.lungo la S.P.16 di Forza d'Agro-S.Alessio Siculo e consolidamento della Frana in prossimità del Km 2+00 - 1° intervento -	€ 2.210.000,00	€ 2.210.000,00				CELI	GIUSEPPE
503	13	19	083	094	06	A01	01	Lavori urgenti per il consolidamento della curva Rossello in c.da Mastrissa nel Comune di Taormina per il ripristino in sicurezza della viabilità	€ 250.000,00	€ 250.000,00				CELI	GIUSEPPE
504	13	19	083	048	06	A05	08	Lavori di MS per il rifacimento dei prospetti con risanamento della struttura nella palestra in uso al L.C. e L.S. nel Comune di Santa Teresa di Riva.	€ 155.000,00	€ 155.000,00				CARDITELLO	VINCENZO
505	13	19	083	048	06	A05	08	Istituto IPSIA, lavori necessari per il completamento finalizzati alla piena fruizione dell'opera - realizzazione palestra - nel Comune di Barcellona PG	€ 1.450.000,00	€ 1.450.000,00				CARDITELLO	VINCENZO
506	13	19	083	048	06	A02	11	Lavori necessari per interventi di manutenzione ordinaria e straordinaria indispensabili anche ai fini della sicurezza del patrimonio immobiliare dell'Ente	€ 200.000,00	€ 200.000,00				GITTO	VINCENZO
507	14	19	083	48	06	A01	01	Lavori di manutenzione per la messa in sicurezza e l'aggiornamento della segnaletica delle strade Provinciali da Furci a Gaggi	€ 500.000,00	€ 500.000,00				CELI	GIUSEPPE
508	14	19	083	48	06	A01	01	Lavori di manutenzione per la messa in sicurezza e l'aggiornamento della segnaletica delle strade Provinciali da Messina Villaggi Sud a Mandanici	€ 500.000,00	€ 500.000,00				CELI	GIUSEPPE
509	14	19	083	48	06	A01	01	Lavori di manutenzione per la messa in sicurezza e l'aggiornamento della segnaletica delle strade Provinciali da Messina Villaggi nord ai Comuni della zona tirrenica	€ 500.000,00	€ 500.000,00				CELI	GIUSEPPE
510	14	19	083	48	06	A01	01	Lavori di manutenzione per la messa in sicurezza e l'aggiornamento della segnaletica delle strade Provinciali da Villafranca a Roccavaldina	€ 500.000,00	€ 500.000,00				CELI	GIUSEPPE
511	14	19	083	48	06	A01	01	Lavori di manutenzione per la messa in sicurezza e l'aggiornamento della segnaletica delle strade Provinciali da Torregrotta a Pace del Mela	€ 500.000,00	€ 500.000,00				CELI	GIUSEPPE

512	14	19	083	48	06	A01	01	Lavori di manutenzione per la messa in sicurezza e l'aggiornamento della segnaletica delle strade Provinciali da Milazzo a S.Lucia del Mela, S.Filippo del Mela	€ 500.000,00	€ 500.000,00				CELI	GIUSEPPE
513	14	19	083	48	06	A01	01	Lavori di manutenzione per la messa in sicurezza e l'aggiornamento della segnaletica delle strade Provinciali da Meri-Barcellona a Fumari	€ 500.000,00	€ 500.000,00				CELI	GIUSEPPE
514	14	19	083	48	06	A01	01	Lavori di manutenzione per la messa in sicurezza e l'aggiornamento della segnaletica delle strade Provinciali nei Comuni delle Isole Eolie	€ 500.000,00	€ 500.000,00				CELI	GIUSEPPE
515	14	19	083	48	06	A01	01	Consolidamento della sede stradale lungo la SP di Mojo Alcantara al Km. 4+700	€ 219.000,00	€ 219.000,00				SIDOTI PINTO	BENEDETTO
516	14	19	083	48	06	A01	01	Lavori di ricostruzione dei muri d'ala del ponticello al Km 4+250 e per il consolidamento della sede stradale al Km 2+600 lungo la S.P. n° 1 di Mojo Alcantara	€ 390.000,00	€ 390.000,00				SIDOTI PINTO	BENEDETTO
517	14	19	083	48	06	A01	01	Lavori di manutenzione straordinaria per la sistemazione del P.V. lungo la SP n° 167 dell'Ancipa	€ 206.000,00	€ 206.000,00				SIDOTI PINTO	BENEDETTO
518	14	19	083	48	06	A01	01	Lavori urgenti per il consolidamento della sede stradale al Km 2+250 della SP 97, ricadenti nel Comune di Fondachelli Fantina mediante la costruzione di una palificata	€ 214.000,00	€ 214.000,00				SIDOTI PINTO	BENEDETTO
519	14	19	083	48	06	A01	01	Lavori urgenti per il ripristino della sede stradale lungo la SP 96 di S.Basilio al Km 1+250, ricadenti nel Comune di Novara DI Sicilia	€ 211.000,00	€ 211.000,00				SIDOTI PINTO	BENEDETTO
520	14	19	083	48	06	A01	01	Lavori di sistemazione del Piano Viabile e messa in sicurezza lungo la SP n° 119 di Moreri	€ 360.000,00	€ 360.000,00				SIDOTI PINTO	BENEDETTO
521	14	19	083	48	06	A01	01	Lavori di manutenzione straordinaria nei gruppi stradali ricadenti tra i Comuni di S.Agata di Militello	€ 700.000,00	€ 700.000,00				SIDOTI PINTO	BENEDETTO
522	14	19	083	48	06	A01	01	Lavori di manutenzione ordinaria e messa in sicurezza dei gruppi stradali ricadenti tra i Comuni di Cesarò, valle dell'Alcantara e Montalbanese	€ 600.000,00	€ 600.000,00				SIDOTI PINTO	BENEDETTO
523	14	19	083	48	06	A01	01	Lavori di manutenzione ordinaria e messa in sicurezza dei gruppi stradali ricadenti tra i Comuni di Oliveri e Gioiosa Marea	€ 600.000,00	€ 600.000,00				SIDOTI PINTO	BENEDETTO
524	14	19	083	48	01	A05	08	Realizzazione dell'Istituto Statale Tecnico Commerciale per Geometri "G.Tommasi di Lampedusa" mediante ampliamento dell'edificio scolastico in Località Vallone Posta, nel Comune di S.Agata di Militello	€ 6.000.000,00	€ 6.000.000,00				CARDITELLO	VINCENZO
525	14	19	083	48	6	A01	01	Interventi indifferibili di manutenzione e segnaletica per la sistemazione di tratti vari e relative pertinenze delle SS.PP. (1° Distretto)	€ 149.335,00	€ 149.335,00				CELI	GIUSEPPE
526	14	19	083	48	6	A01	01	Lavori indifferibili di manutenzione e segnaletica per la messa in sicurezza di tratti vari delle SS.PP. (2° Distretto) tra i Comuni della Valle dell'Alcantara e Cesarotano	€ 100.000,00	€ 100.000,00				SIDOTI PINTO	BENEDETTO
527	14	19	083	48	6	A01	01	Lavori indifferibili di manutenzione e segnaletica per la messa in sicurezza di tratti vari delle SS.PP. (2° Distretto) tra i Comuni della zona Tirrenica e Nebroidea	€ 177.335,00	€ 177.335,00				SIDOTI PINTO	BENEDETTO

<b>previsione Bilancio Provinciale 2014</b>	<b>€ 426.670,00</b>		
altri proventi	€ 7.560.842,48		
<b>TOT anno 2014</b>	<b>€ 7.987.512,48</b>		
<b>Previsione anno 2015</b>	<b>€ 265.309.738,94</b>		
<b>Previsione anno 2016</b>		<b>€ 1.485.337.706,61</b>	<b>€ 1.758.634.958,03</b>
<b>TOT generale</b>			<b>€ 1.758.634.958,03</b>

I.D.R.U.A.

Maurizio La Spina

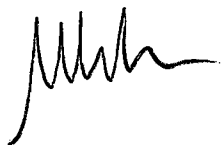

Il Dirigente Responsabile per l'attuazione del P.T.OO.PP.

Ing. Giuseppe Celi

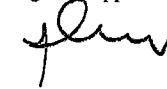



PROVINCIA REGIONALE DI MESSINA - PROGRAMMA TRIENNALE 00.PP. 2014- 2016

SCHEDA 3

ELENCO ANNUALE 2014

(Definitivo)

Riferimento scheda 2	N° PROGRESSIVO	Codice Amministrazione	CUJ	DESCRIZIONE DELL'INTERVENTO	RESPONSABILE DEL PROCEDIMENTO		IMPORTO ANNUALITA'	IMPORTO TOTALE INTERVENTO	finalità Tab.5	URB. S/N	AMB.S/N	PRIORITA'	stato progettazione	trim/anno inizio Lavori	trim/anno fine Lavori	Fonte di finanziamento
					cognome	nome										
83	1	06		COMUNE DI BARCELLONA P.G. - Manutenzione straordinaria adeguamento impianto elettrico esistente e realizzazione impianto centralizzato di riscaldamento presso l'IPSA "Leonti" e realizzazione ascensore e n. 2 servoscala per portatori handicap e adeguamento (Piano Triennale Regionale ES. 2008 Fondi L.23)	CARDITELLO	VINCENZO	€ 705.000,00	€ 705.000,00	MIS			1		IV	IV	PT Regionale L.23
155	2	08		Recupero del manufatto forestale da adibire a rifugio ricadente in zona "A" della Riserva Naturale Orientata "Le Montagne delle Felci e dei Porri"	GITTO	VINCENZO	€ 52.503,00	€ 52.503,00	MIS			1		IV	IV	Residuo anni precedenti
193	3	09		COMUNE DI MILAZZO - Manutenzione straordinaria per adeguamento alla normativa di sicurezza degli istituti scolastici ricadenti nel versante tirrenico Spadafora a Barcellona P.G. 2° stralcio "ITI MAJORANA" - (Piano Triennale Regionale ES. 2008)	CARDITELLO	VINCENZO	€ 401.590,45	€ 401.590,45	MIS			1		IV	IV	PT Regionale L.23
347	4	10		Lavori di manutenzione ordinaria ricadenti in zona "A" e in zona "B" della Riserva Naturale Orientata "Laghetti di Marinello" di Patti.	GITTO	VINCENZO	€ 20.000,00	€ 20.000,00	MIS			1		IV	IV	Residuo anni precedenti
350	5	10		COMUNE DI S. STEFANO DI CAMASTRA - Manutenzione straordinaria adeguamento impianto elettrico esistente e realizzazione copertura a protezione del terrazzo da eseguire presso l'ITC "Florena" - 1° STRALCIO E 2° STRALCIO (Piano Triennale Regionale ES. 2008 Fondi L.23)	CARDITELLO	VINCENZO	€ 658.421,57	€ 658.421,57	MIS			1		IV	IV	PT Regionale L.23
351	6	10		COMUNE DI S. STEFANO DI CAMASTRA - Manutenzione straordinaria impianto elettrico esistente e realizzazione impianto di riscaldamento centralizzato a metano da eseguire presso l'Istituto D'Arte - 1° STRALCIO E 2° STRALCIO (Piano Triennale Regionale ES. 2008 Fondi L.23)	CARDITELLO	VINCENZO	€ 462.296,00	€ 462.296,00	MIS			1		IV	IV	PT Regionale L.23
381	7	10		Riqualificazione ripristino e messa in sicurezza dei sentieri di accesso alla Riserva Naturale Orientata "Le Montagne delle Felci e dei Porri" nell'isola di Salina mediante il recupero del piano pedonale, dei muri a secco, la realizzazione di protezioni laterali in legno, il recupero e la realizzazione di gradini di pietra e l'integrazione della segnaletica in legno	GITTO	VINCENZO	€ 492.639,54	492.639,54	MIS			1		IV	IV	decreto ARTA PO.FERS
382	8	10		Sistemazione del sentiero Coda di Volpe nella Riserva Naturale Orientata "Laghetti di Marinello"	GITTO	VINCENZO	€ 300.000,00	€ 300.000,00	MIS			1		IV	IV	ammesso finanziamento PIST
412	9	11		COMUNI VARI - Lavori urgenti per l'esecuzione di verifiche sismiche su 15 edifici scolastici realizzati prima del 1984 ed esecuzione di eventuali interventi di consolidamento	CARDITELLO	VINCENZO	€ 185.511,92	€ 185.511,92	MIS			1		IV	IV	Cassa DD.PP.
415	10	11		COMUNE DI MESSINA - ITA CUPPARI - Lavori urgenti per le riparazioni e il rifacimento del sistema di smaltimento delle acque meteoriche dei tetti dei chiostrì S. Placido C.	CARDITELLO	VINCENZO	€ 400.000,00	€ 400.000,00	MIS			1		IV	IV	Cassa DD.PP.
445	11	11		Comune di Messina: Lavori per il completamento della nuova sede del Conservatorio Musicale Corelli	CARDITELLO	VINCENZO	€ 280.000,00	€ 280.000,00	MIS			1		IV	IV	Cassa DD.PP.



458	12	12	Progetto per la ristrutturazione dell'hotel Sicilia nel Comune di Mistretta per desinarlo ad attività turistico alberghiera - Finanziamento regionale PIST;	GITTO	VINCENZO	€ 642.600,00	€ 642.600,00	MIS			1		IV	IV	decreto ARTA PIST
459	13	12	Progetto per la ristrutturazione dell'hotel rifugio Santa Croce di Floresta destinato ad attività turistico alberghiera - Finanziamento regionale PIST;	GITTO	VINCENZO	€ 694.280,00	€ 694.280,00	MIS			1		IV	IV	decreto ARTA PIST
466	14	12	Lavori di manutenzione straordinaria e ordinaria ricadenti nei gruppi stradali ricadenti tra i Comuni di S. Agata Militello e Tusa.	SIDOTI PINTO	BENEDETTO	€ 1.225.000,00	€ 1.225.000,00	MIS			1		IV	IV	Impegno anni precedenti
467	15	12	Comune di Messina -L.S. Seguenza . Lavori urgenti per la messa in sicurezza dell'edificio scolastico.	CARDITELLO	VINCENZO	€ 187.000,00	€ 187.000,00	MIS			1		IV	IV	CIPE
468	16	12	Comune di Messina -I.T.C. Quasimodo. sez. ass. I.I.S."G.Minutoli" .Lavori urgenti per la messa in sicurezza dell'edificio scolastico.	CARDITELLO	VINCENZO	€ 140.000,00	€ 140.000,00	MIS			1		IV	IV	CIPE
469	17	12	Comune di Caonia - I.P.A.A. sez. ass. I.I.S."A.Manzoni" di Mistretta. Lavori urgenti per la messa in sicurezza dell'edificio scolastico.	CARDITELLO	VINCENZO	€ 93.000,00	€ 93.000,00	MIS			1		IV	IV	CIPE
470	18	12	Comune di Milazzo -I.T.C.G. Lavori urgenti per la messa in sicurezza dell'edificio scolastico.	CARDITELLO	VINCENZO	€ 93.000,00	€ 93.000,00	MIS			1		IV	IV	CIPE
471	19	12	Comune di Patti -L.C. "V.Emanuele" Lavori urgenti per la messa in sicurezza dell'edificio scolastico.	CARDITELLO	VINCENZO	€ 93.000,00	€ 93.000,00	MIS			1		IV	IV	CIPE
473	20	12	Interventi a protezione della Galleria sulla SP 181 lato versante Canneto	CELI	GIUSEPPE	€ 150.000,00	€ 150.000,00	MIS			1		IV	IV	Impegno anni precedenti
498	21	13	Interventi di riparazione a seguito soccombenze giudiziarie nel Comune di S.Alessio - causa Argiroffi c/Provincia	CELI	GIUSEPPE	€ 85.000,00	€ 85.000,00	MIS			1		IV	IV	Impegno anno 2013
506	22	14	Lavori necessari per interventi di manutenzione ordinaria e straordinaria indispensabili anche ai fini della sicurezza del patrimonio immobiliare dell'Ente	GITTO	VINCENZO	€ 200.000,00	€ 200.000,00	MIS			1		IV	IV	Impegno anno 2013
525	23	14	Interventi indifferibili di manutenzione e segnetica per la sistemazione di tratti vari e relative pertinenze delle SS.PP. (1° Distretto)	CELI	GIUSEPPE	€ 149.335,00	€ 149.335,00	MIS			1		II	IV	BIL.2014
526	24	14	Lavori indifferibili di manutenzione e segnetica per la messa in sicurezza di tratti vari delle SS.PP. ( 2° Distretto) tra i Comuni della Valle dell'Alcantara e Cesarotano	SIDOTI PINTO	BENEDETTO	€ 100.000,00	€ 100.000,00	MIS			1		II	IV	BIL.2014
527	25	14	Lavori indifferibili di manutenzione e segnetica per la messa in sicurezza di tratti vari delle SS.PP. ( 2° Distretto) tra i Comuni della zona Tirrenica e Nebroidea	SIDOTI PINTO	BENEDETTO	€ 177.335,00	€ 177.335,00	MIS			1		II	IV	BIL.2014

previsione Bilancio Provinciale 2014	€ 426.670,00	
altri proventi	€ 7.560.842,48	
<b>TOT anno 2014</b>	<b>€ 7.987.512,48</b>	<b>€ 7.987.512,48</b>

I.D.R.U.A.

Maurizio La Spina

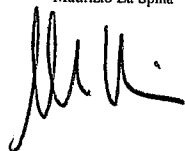

Il Dirigente Responsabile per l'attuazione del P.T.OO.PP.

Ing. Giuseppe Celi





# PROVINCIA REGIONALE DI MESSINA

## PROGRAMMA TRIENNALE OO.PP. 2014 -2016

Dirigente della formazione e attuazione del P.T.OO.PP Ing.G.Celi

### IV Direzione Servizi Tecnici di Viabilità

- 1° Distretto  
Ing. CELI GIUSEPPE
- 2° Distretto  
Ing. SIDOTI PINTO BENEDETTO

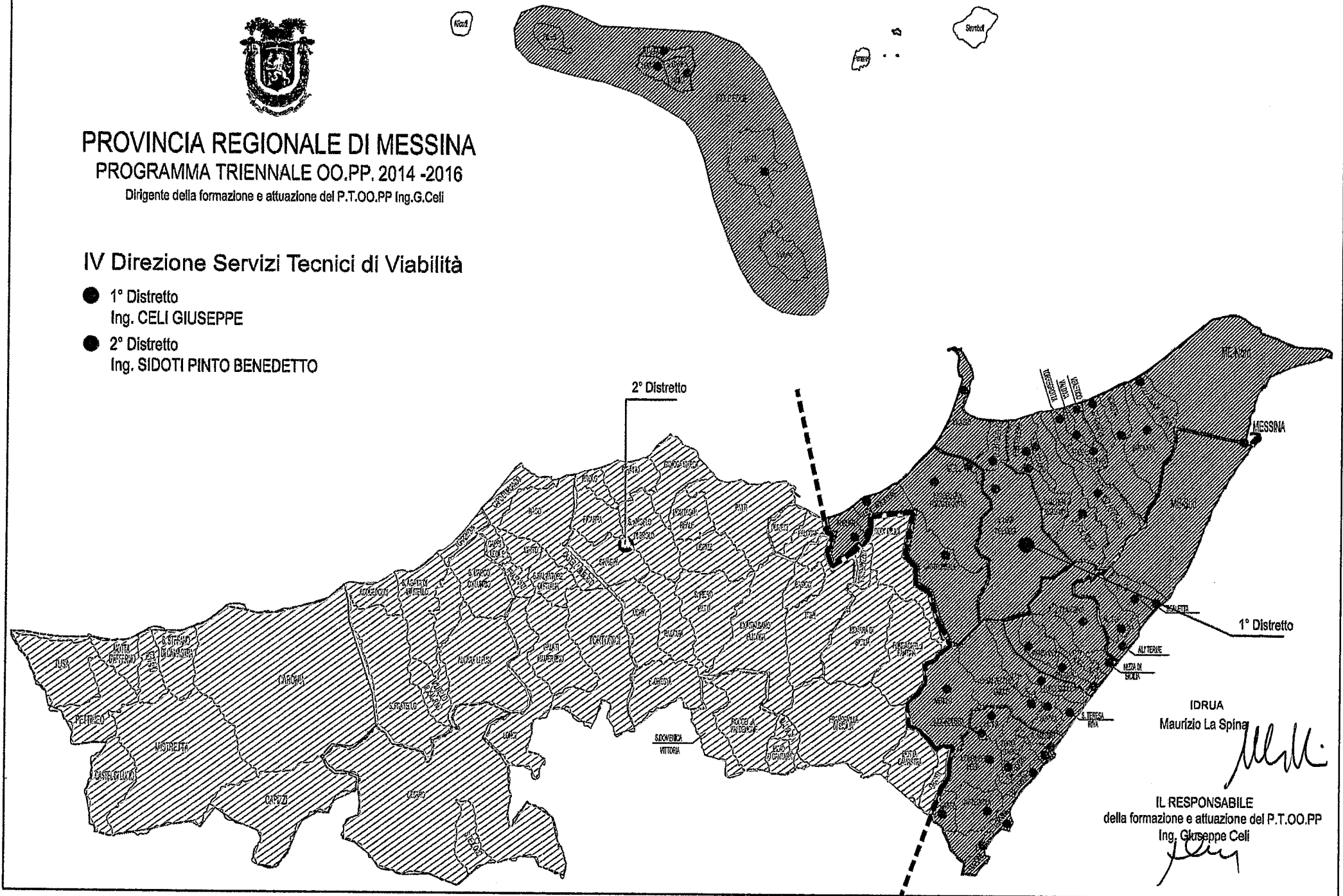

IDRUA  
Maurizio La Spina

*M. La Spina*

IL RESPONSABILE  
della formazione e attuazione del P.T.OO.PP  
Ing. Giuseppe Celi

*G. Celi*

ORDINE DI PRIORITA' x Tipologia opere		COD
1	Manut. Ordinaria	06
	Manut. Straordinaria	07
	Demolizioni	02
2	Recupero	03
	Ristrutturazione	04
	Restauro	05
3	Completamento	08
4	Ampliamento	09
5	Nuova costruzione e/o Interventi con finanziamento magg. privato	01
6	Altro	99

**TABELLE/a**

TAB - 1		
Tipologia Opere		
	01	Nuova costruzione
	02	Demolizioni
	03	Recupero
	04	Ristrutturazione
	05	Restauro
	06	Manutenzione
	07	Manutenzione straordinaria
	08	Completamento
	09	Ampliamento
	99	Altro

NOTA	
Sostituita con 06	
Sostituita con 04	
Sostituita con 04	
Sostituita con 01	

TAB - 2		
Categoria opere		
	A01	01 Stradali
	A01	02 Aeroportuali
	A01	04 Marittime lacuali e fluviali
	A02	05 Difesa del suolo
	A03	06 Prod e distrib di energia elettrica
	A04	13 Infrastrutture per l'agricoltura
	A04	14 Infrastrutture per la pesca
	A04	39 Infrastrutture per att. Industriali
	A04	40 Annona , commercio e artigianato
	A05	08 Edilizia sociale e scolastica
	A05	09 Altra edilizia pubblica
	A02	11 Opere di protezione dell'ambiente
	A03	16 Prod e distrib di energia non elettrica
	A05	12 Sport e spettacolo
	A05	37 Turistico
	E10	40 Studi e progettazione
	E10	41 Assistenza e consulenza
	A01	88 Altre modalità di trasporto
	A06	90 Altre infrastrutture pubbliche
	A02	99 Altre infrastrutture ambiente e territorio
	A03	99 Altre infrastrutture sett. Energetico
	E10	99 Altro

**TABELLE/b**

<b>TAB - 3</b>		
<b>Modalità apporto capitale privato</b>	<b>01</b>	Finanza di progetto
	<b>02</b>	Concessione di costruzione e gestione
	<b>03</b>	Sponsorizzazione
	<b>04</b>	Società partecipate o di scopo
	<b>99</b>	Altro

<b>TAB - 4</b>		
<b>Stato della progettazione approvata</b>	<b>SF</b>	Studio di fattibilità
	<b>PP</b>	Progetto preliminare
	<b>PD</b>	Progetto definitivo
	<b>PE</b>	Progetto esecutivo
	<b>SC</b>	Stima dei costi

<b>TAB - 5</b>		
<b>Finalità</b>	<b>MIS</b>	Miglioramento e incremento di servizio
	<b>CPA</b>	Conservazione del patrimonio
	<b>ADN</b>	Adeguamento normativo
	<b>COP</b>	Completamento d'opera
	<b>VAB</b>	Valorizzazione beni vincolati
	<b>URB</b>	Qualità Urbana
	<b>AMB</b>	Qualità ambientale



# PROVINCIA REGIONALE DI MESSINA

ORIGINALE DI DELIBERAZIONE DEL COMMISSARIO STRAORDINARIO  
CON I POTERI DELLA GIUNTA PROVINCIALE

Deliberazione n. 166 del 27 DIC. 2013  
2 DIC. 2013

**OGGETTO:** Adozione del Progetto di Aggiornamento del Programma Triennale delle OO.PP. per il triennio 2014/2016 e dell"Elenco annuale" 2014.

L'anno duemilatredecim il giorno VENTISETTE del mese di DICEMBRE,  
alle ore 13,30, nella sede Provinciale, il Commissario Straordinario Dr. Filippo ROMANO,  
con i poteri della Giunta Provinciale, con la partecipazione del Segretario  
Generale Avv. Anna Maria TRIPODO :

**PREMESSO** che, con decreto del 18.06.2013, n.171/Serv.1/S.G., il Presidente della Regione Siciliana ha nominato il Vice Prefetto, Dr. Filippo Romano, quale Commissario Straordinario per la gestione della Provincia Regionale di Messina, in sostituzione e con le funzioni di tutti gli Organi provinciali;

**Vista** l'allegata proposta di deliberazione relativa all'oggetto;

**Vista** la L.R. n. 48 dell'11.12.1991 che modifica ed integra l'ordinamento Regionale degli EE. LL.;

**Vista** la L.R. n. 30 del 23.12.2000 e successive modifiche ed integrazioni;

**Visto** il D. Lgs. N.267/2000 e successive modifiche ed integrazioni;

**VISTI** i pareri favorevoli sulla proposta suddetta, espressi ai sensi dell'art. 12 della L.R. n. 30 del 23.12.2000;

- per la regolarità tecnica, dal responsabile dell'Ufficio dirigenziale;
- per la regolarità contabile e per la copertura finanziaria della spesa, dal responsabile dell'apposito Ufficio dirigenziale finanziario;

**Ritenuto** di provvedere in merito;

### **DELIBERA**

**APPROVARE** la proposta di deliberazione indicata in premessa, allegata al presente atto per farne parte integrante e sostanziale, facendola propria integralmente.

Il Commissario Straordinario, Dott. Filippo Romano, stante l'urgenza, dichiara la presente deliberazione immediatamente esecutiva, ai sensi dell'art. 12 della L.R. 44/91.

Messina 27 DIC. 2013

Il Commissario Straordinario

**IL COMMISSARIO STRAORDINARIO**  
*Dott. Filippo ROMANO*





## PROVINCIA REGIONALE DI MESSINA

Formazione e Attuazione del Programma Triennale delle Opere Pubbliche – Rup. Ing.G.Celi

### PROPOSTA DI DELIBERAZIONE DEL COMMISSARIO STRAORDINARIO CON I POTERI DELLA GIUNTA PROVINCIALE

**OGGETTO: Adozione del Progetto di Aggiornamento del Programma Triennale delle OO.PP. per il triennio 2014/2016 e dell'“Elenco annuale” 2014.**

#### PREMESSO

CHE ai sensi e per effetti dell'art. 6 della L.R. n° 12 del 12/07/2011 coordinata con le norme del D.L. 163/2006 e succ. modifiche e integrazioni, per le Province della Regione Siciliana l'attività di realizzazione dei lavori pubblici si svolge, tra l'altro, sulla base di un “Programma Triennale” e dei suoi aggiornamenti annuali unitamente all'“Elenco dei lavori” da realizzare nell'anno di riferimento e nel rispetto dei documenti programmatici, già previsti dalla normativa vigente e dalla normativa urbanistica.

CHE il “Programma Triennale delle OO.PP.”:

- costituisce momento attuativo di studi di fattibilità, di identificazione e quantificazione dei bisogni che l'Ente predispone nell'esercizio delle proprie competenze;
- prevede opere munite di progettazione almeno preliminare e in ordine di priorità. Nell'ambito di tale ordine sono da ritenere comunque prioritari i lavori di manutenzione, di recupero del patrimonio esistente, di completamento di lavori già iniziati, i progetti esecutivi approvati, gli interventi per i quali ricorra la possibilità di finanziamento anche con capitale privato maggioritario;
- Indica i beni immobili che possono essere oggetto di diretta alienazione anche del solo diritto di superficie, previo esperimento di gara. Tali beni sono classificati e valutati anche rispetto ad eventuali caratteri di rilevanza storico-artistica, architettonica, paesaggistica e ambientale e ne viene acquisita la documentazione catastale e ipotecaria.

CHE nell'“Elenco annuale” dei lavori è contenuta la distinta dei Progetti per i lavori da realizzare nell'anno 2014 con l'indicazione del Responsabile del Procedimento e l'ammontare delle risorse destinate alla realizzazione di ogni opera;

CHE gli schemi adottati del Programma Triennale, degli aggiornamenti e dell'Elenco Annuale, ai fini della loro pubblicità e trasparenza amministrativa, saranno affissi prima della relativa approvazione, all'Albo Pretorio per almeno giorni 60 consecutivi, come disposto dall'art.6 comma 2 della L.R. 12/07/2011 e successive;

CHE il Programma Triennale, i suoi Aggiornamenti e l'Elenco Annuale, sono adottati dal Commissario Straordinario con i poteri della Giunta Provinciale sulla base delle procedure e degli schemi tipo definiti con decreto Assessoriale Regionale per i Lavori Pubblici n° 47 del 19/11/2009;

CHE come stabilito dal decreto sopracitato, la “Scheda 1” riporta il quadro delle disponibilità finanziarie; la “Scheda 2” indica i Progetti programmati dall'Ente specificando per ogni intervento la localizzazione, la stima dei costi, l'eventuale apporto di capitale privato, la tipologia e categoria di lavori; la “Scheda 3” indica gli Interventi, da eseguirsi nell'anno 2014 per i quali è stata individuata la fonte di finanziamento, l'importo complessivo delle opere, il responsabile del procedimento, lo stato

di progettazione, le finalità, la conformità ambientale e urbanistica ove necessario e l'ordine di priorità, in conformità a quanto previsto dalla L.R. 12/2011 art. 6 comma 3,

CHE le "Schede 2 e 3 sono state redatte secondo le relazioni programmatiche di ogni "settore" dell'Ente con le quali si indicano le "analisi dei fabbisogni e relative esigenze" per la programmazione del triennio 2014/2016;

CHE sono state rese le dichiarazioni di corrispondenza alle normative vigenti, per ogni settore dai relativi Dirigenti, con le quali si attesta anche la previsione, per ogni progetto inserito nell'Elenco annuale 2014, della riserva del 3% prevista dall'art. 10 del DPRS 13/12;

CHE il Dirigente responsabile per la Formazione e Attuazione del Programma Triennale delle OO.PP. ha elaborato, in funzione di quanto sopra, il progetto per l'Aggiornamento del P.T.OO.PP. per il triennio 2014/2016 e l'Elenco annuale 2014 da sottoporre al Commissario Straordinario per la sua adozione,

e CHE l'Aggiornamento 2014/2016 e l'Elenco annuale 2014 fanno parte integrante della presente

**SI PROPONE CHE  
IL COMMISSARIO STRAORDINARIO CON I POTERI DELLA GIUNTA PROVINCIALE  
DELIBERI DI**

**ADOTTARE** , per le motivazione espresse in narrativa, l'Aggiornamento del Programma Triennale delle OO.PP. per il triennio 2014/2016 e l'Elenco annuale 2014;

**RENDERE** pubblico l'Aggiornamento 2014/2016 e l'Elenco annuale 2014 mediante affissione all'Albo Pretorio dell'Ente, per almeno 60 giorni;

**DARE MANDATO** all'Unità Operativa "Programmazione e Verifica stato di attuazione di avviare le procedure previste dalla normativa vigente in materia e quindi inviare l'Aggiornamento e l'Elenco annuale adottati in questa sede:

- ai Comuni della Provincia di Messina per il relativo parere e eventuali osservazioni;
- al Dipartimento Regionale Tecnico (Osservatorio LL.PP.) per la relativa pubblicità;
- alla Presidenza della regione, direzione della Programmazione;
- agli Assessorati Regionali competenti a finanziare le Opere inserite nel Progetto.

**SI ALLEGANO:**

1. Schede - Progetto di Aggiornamento del P.T.OO.PP 2014/2016;
2. Schede - Elenco annuale 2014;
3. Relazione,
4. Cartografia.

I.D.R.U.A.  
Maurizio La Spina

Messina li. 24.12.2013.....

Il Dirigente Responsabile per la Formazione  
e Attuazione del Programma Triennale delle OO.PP.  
(Ing.G.Celi)



Visto il Commissario Straordinario  
IL COMMISSARIO STRAORDINARIO  
Dott. Filippo ROMANO





# PROVINCIA REGIONALE DI MESSINA

IV Direzione –Servizi tecnici di viabilità – 1° Distretto – UO Programmazione P.T.OO.PP

## AGGIORNAMENTO PROGRAMMA TRIENNALE OO.PP. 2014-2016

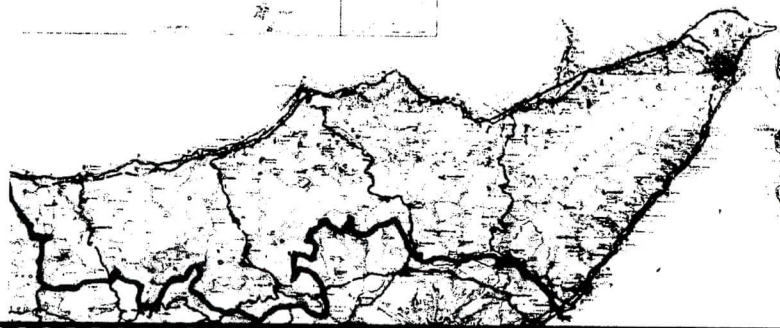
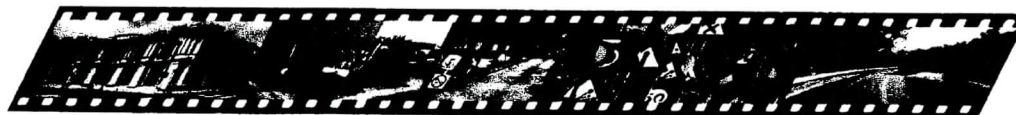

- **Relazione**
- **Scheda 1** Quadro risorse disponibili
- **Scheda 2** Articolazione finanziaria
- **Scheda 3** Elenco annuale 2014
- **Cartografia**

I.D.R.U.A.  
La Spina Maurizio

IL RESPONSABILE  
della formazione e attuazione del P.T. OO.PP.

Ing. *Giuseppe Celi*

## RELAZIONE P.T.OO.PP.2014-2016

L'aggiornamento del Programma Triennale delle Opere Pubbliche (P.T.OO.PP.), relativo al triennio 2014-2016 che comprende l'"Elenco annuale" 2014, è stato redatto in base ai principi del D. Lvo 163/2006, come recepita dalla Regione Siciliana con modifiche delle LL.RR. n. 12/2011. L'aggiornamento costituisce il momento di identificazione e quantificazione dei bisogni dell'Ente nel quadro degli indirizzi di programmazione socio-economica a scala provinciale e regionale, in continuità a quanto già programmato nel "Programma" precedente.

**Detto aggiornamento risulta fortemente condizionato e certamente penalizzato per poter procedere ad adeguata programmazione di opere e lavori necessari al mantenimento in sicurezza dei beni dell'Ente (Strade, scuole, immobili ecc...) e di quanto necessario per lo sviluppo del territorio Provinciale in quanto il dibattito Politico in corso sulla soppressione o la trasformazione delle Province, il temporaneo commissariamento in attesa della relativa promulgazione per la "Riforma" rivolta a definirne le nuove funzioni, non consente alcuna programmazione, a breve scadenza, in mancanza soprattutto di fondi che permettano previsioni di impegni di spesa. Si è proceduto pertanto, in attesa di tanta incertezza e della nuova "Riforma", a mantenere la programmazione elaborata negli anni trascorsi, dando dignità al lavoro precedentemente svolto dall'Ente (oltre 500 progetti), proponendo solo un esiguo numero di opere nuove assolutamente necessarie, ma certamente insufficienti, per la messa in sicurezza di alcuni tratti di Strade provinciali, inserendo nella programmazione triennale n° 17 nuovi progetti di manutenzione indifferibile nelle strade Provinciali n° 3 nuovi progetti da inserire nell'Elenco annuale 2014 a fronte degli esigui fondi, destinati alla "rete stradale", disponibili dalle previsioni di Bilancio per il 2014.**

**Si riporta di seguito la relazione del triennio precedente che rappresenta la sintesi dei progetti elaborati dall'Ente sin dall'anno 2003, con le integrazioni per l'aggiornamento 2014 - 2016**

1. Il P.T.OO.PP. è impostato per tipologie e categorie di opere, definite come previsto per ordine di priorità mentre nella presente relazione si fa riferimento alla sola categorie di opere al fine di riassumere il numero di opere nelle diverse categorie, da cui si evidenzia l'importanza che lo strumento di programmazione assegna ai diversi settori di intervento.
2. Nella scheda n° 2, relativa all'aggiornamento del P.T.OO.PP. 2014/2016 sono previste le seguenti opere:

- n° 332 opere STRADALI COD.A01-01
- n° 1 opera AEREOPORTUALE COD.A01-02
- n° 2 opere MARITTIME COD.A01-04
- n° 1 opera ALTRA MOD. TRASPORTO COD.A01-88
- n° 45 opere DIFESA SUOLO COD.A02-05
- n° 19 opere PROT. AMBIENTE COD.A02-11
- n° 9 opere PROD.ENERGIA ELETTRICACOD.A03-06
- n° 86 opere EDIL. SCOLASTICA COD.A05-08
- n° 8 opere EDIL. PUBBLICA COD.A05-09
- n° 3 opere SPORT E SPETTACOLO COD.A05-12
- n° 12 opere TURISTICO COD.A05-37
- n° 7 opere ATRE INFRAST. PUBBLICHE COD.A06-90
- n° 1 opera ALTRO COD.E10-99

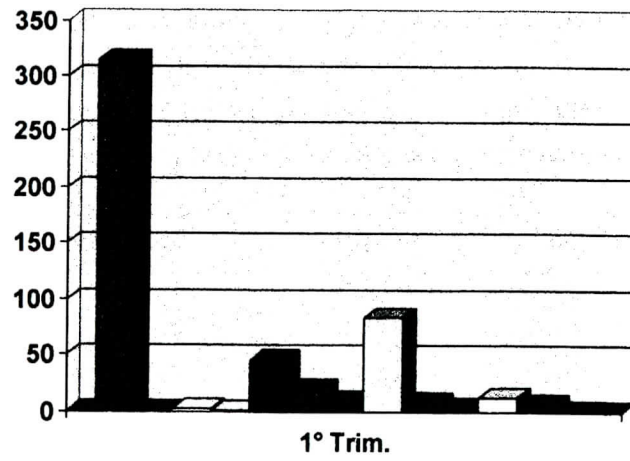

- STRADALI
- AEREOPORTUALI
- MARITTIME
- ALTRI TRASPORTI
- DIFESA SUOLO
- PROT.AMBIENTE
- PROD.ENRG.ELETTRICA
- EDILIZIA SCOLASTICA
- EDILIZIA PUBBLICA
- SPORT E SPETTACOLO
- TURISTICO
- ALTRE INFRAST.
- ALTRO

Nella rappresentazione del grafico si evince che le opere stradali, come nel precedente Programma, prevalgono nettamente su tutte le altre categorie, seguite dalle opere di edilizia scolastica e difesa del suolo e quindi dall'edilizia pubblica (non scolastica), in coerenza con le finalità istituzionali dell'amministrazione. In continuità con il programma precedente si confermano le opere marittime e aeroportuali, per la protezione dell'ambiente, per l'incremento turistico e di altre infrastrutture, queste ultime finalizzate alla realizzazione di aree polivalenti ai fini della protezione civile, distribuite per bacino di utenza nell'ambito del territorio provinciale.

3. Il Piano mostra la giusta attenzione alla dotazione infrastrutturale stradale che seppur ammodernata grazie ai finanziamenti acquisiti nell'ambito del POR Sicilia 2000-2006 – Misura 6.01 prima e le opportunità di finanziamento legate alla legge finanziaria nazionale 296/06, non risponde alle esigenze di collegamento veloce e sicuro tra aree costiere ed aree interne e che di fatto contribuisce ad elevare il divario tra queste zone.

Si prevedono infatti numerosi progetti di adeguamento e messa in sicurezza che non possono però essere cantierati a breve in quanto manca la disponibilità di Bilancio con fondi Provinciali in conseguenza dei tagli operati dallo Stato e dalla Regione. Si confida pertanto in prospettive di finanziamento possibili da programmi e bandi per l'impiego dei fondi FAS compreso i fondi previsti dall'ASSE VI e finanziamenti Regionali.

Nella successiva tabella, per evidenziare l'importanza della rete stradale provinciale, si riporta la consistenza chilometrica, anche per confronto con le altre province e in rapporto al totale di strade provinciali in ambito regionale.

PROVINCIA	Comuni		Viabilità provinciale	
	n°	% su tot regionale	Km	% su tot regionale
MESSINA	108	27,69	2655	22,03
PALERMO	82	21,03	1634	13,56
CATANIA	58	14,87	1510	12,53
SIRACUSA	21	5,38	1131	9,39
RAGUSA	12	3,08	947	7,86
CALTANISSETTA	22	5,64	690	5,73



---

AGRIGENTO	43	11,03	1000	8,30
ENNA	20	5,13	783	6,50
TRAPANI	24	6,15	1700	14,11

Si segnala, inoltre, che la gran parte delle strade provinciali si sviluppa in ambito collinare e montano, tenuto conto che già il 35 % circa della superficie provinciale ricade in ambito montano.

Considerevoli sono anche i nuovi interventi programmati per la mitigazione del dissesto idrogeologico sulle SS.PP. a seguito degli eventi alluvionali che si sono verificati nel corso degli anni e più precisamente dal 2009 al 2012, un programma che impegnerebbe ingenti risorse, al momento non disponibili nel Bilancio Provinciale, per le quali sono state inoltrate richieste di finanziamenti con fondi all'uopo che dovranno necessariamente essere stanziati dallo Stato e/o dalla Regione Siciliana.

La maggior parte delle opere stradali inserite sono relative a lavori di ammodernamento, adeguamento e messa in sicurezza per migliorare la viabilità esistente e i collegamenti, seguendo lo stesso criterio già adottato per partecipare al bando della Mis. 6.01 del POR con le opere riportate dal n. 1 al n. 20 del P.T.OO.PP. 2007.2009, criterio mantenuto anche nelle linee guida emanate per l'attuazione del "Piano degli interventi per la viabilità secondaria" da finanziare con fondi stabiliti dalla L.R.296/2006 e dal programma P.O. FESR 2007/2013.

Gli interventi di nuova viabilità si inquadrano nella necessità di dotarsi di un sistema infrastrutturale, che privilegi il superamento del limite orografico ionico-tirrenico, in modo da collegare i due versanti per agevolare strategie di sviluppo interconnesse con le diverse vocazioni e potenzialità dei rispettivi ambiti territoriali. Da questo punto di vista si confermano la strada di collegamento tra S. Piero Patti e Francavilla Sicilia.

Per quanto riguarda gli interventi di manutenzione ordinaria e straordinaria occorrenti non si è potuto procedere a una adeguata programmazione in funzione delle esigenze dell'intero territorio in quanto la previsione dei fondi disponibili nel Bilancio Provinciale si presenta assolutamente insufficiente a soddisfare le esigenze occorrenti, pertanto si è provveduto a predisporre n° 3 progetti, a copertura di tutto il territorio Provinciale, relativi solo ad interventi urgenti e indifferibili al fine di garantire la percorribilità della viabilità Provinciale.

- 
4. Nel settore dell'edilizia scolastica gli interventi programmati si inquadrano nella ristrutturazione e adeguamento delle strutture esistenti, al fine di migliorare l'offerta formativa e rispondere in modo adeguato e moderno alla domanda di professionalità. Anche in questo settore non mancano gli interventi di potenziamento per superare il deficit strutturale in bacini territoriali con elevata popolazione scolastica.

Da questo punto di vista, giova segnalare che l'indice di dotazioni di strutture per l'istruzione nella provincia di Messina, anche se superiore al livello medio regionale, risulta ancora inferiore rispetto a quello della limitrofa area metropolitana di Catania.

Per dare una più rapida risposta alle pressanti esigenze, in mancanza di fondi di Bilancio si è ritenuto, percorrere la strada del Leasing e quindi in relazione a progetti già inseriti nella programmazione triennale sono stati previsti gli stralci funzionali da finanziare con il Leasing.

Si confermano, tra gli altri, la programmazione degli interventi per l'adeguamento degli impianti e l'abbattimento di barriere architettoniche e, ai fini del risparmio energetico, gli impianti fotovoltaici sulle strutture scolastiche da finanziare con appositi programmi.

Nell'ambito dell'edilizia pubblica, oltre ad interventi di manutenzione e adeguamento di immobili del patrimonio provinciale, e gli interventi per gli impianti fotovoltaici previsti per gli stessi, si segnalano interventi di ristrutturazione di edifici di pregio architettonico o la realizzazione di nuove strutture da destinare ad attività socio-culturali.

Si segnalano, infine, una serie di opere nel settore degli impianti sportivi, alcuni dei quali rappresentano dei completamenti (es. impianti sportivi a Briga Marina, palasport di Villafranca Tirrena, centro sportivo di Castoreale), anche se non mancano le nuove realizzazioni dislocate sul territorio (es.: S. Agata di Militello, Lipari, Patti, Mistretta) utilizzando lo strumento del project-financing.

5. La difesa del suolo e la protezione dell'ambiente sono due settori presenti nell'ambito della programmazione, che vengono trattati contestualmente perché in entrambi i casi le opere inserite si inquadrano in una politica di conservazione della natura e delle biodiversità e di promozione dello sviluppo compatibile in contesti territoriali ad alta naturalità, presenti sul territorio provinciale e degni di salvaguardia, ma anche di possibilità di fruizione nell'ambito di forme di turismo ecologico e naturalistico.

---

In questo contesto ci si riferisce: agli interventi di ripascimento artificiale delle spiagge, sulla esperienza già acquisita nel settore della protezione costiera a basso impatto ambientale; agli interventi di rinaturalizzazione e riqualificazione ambientale delle fiumare, soprattutto nei tratti che subiscono la maggiore pressione antropica; e infine agli interventi nell'ambito delle riserve naturali gestite da questa Provincia, già coperti da finanziamento nell'ambito della Mis. 1.11 del POR Sicilia 2000-2006.

L'insieme di questi interventi costituisce un passaggio importante nel processo di strutturazione della "rete ecologica siciliana", a cui la Provincia Regionale partecipa per la presenza di rilevanti porzioni di territorio ad elevato valore naturalistico e ambientale (area dei parchi e delle riserve, aree dei SIC e ZPS).

6. E' riconfermato e aggiornato il progetto per lo studio di fattibilità per la realizzazione di un aeroporto di terza categoria nel territorio di Milazzo-Barcellona; altro intervento riconfermato è l'approdo turistico localizzato lungo la riviera nord di Messina;
7. Per quanto riguarda la scheda n° 2, che prevede la programmazione triennale delle opere inserite nel Programma, si è proceduto a inserire nella prima annualità tutte le opere che hanno copertura finanziaria con il Bilancio Provinciale e/o con finanziamenti Regionali e extraRegionali, derivanti da specifici programmi; la prima annualità coincide quindi con la "scheda 3" denominata "Elenco Annuale 2014".

Nella seconda e terza annualità, si è proceduto, a rispettare il piano dei fabbisogni dell'Ente già programmato negli anni precedenti.

IL RESPONSABILE  
della formazione e attuazione del P.T. OO.PP.  
*Ing. Giuseppe Celi*



# PROVINCIA REGIONALE DI MESSINA

IV Direzione – Servizi tecnici di viabilità – 1° Distretto – UO Programmazione P.T.OO.PP

## AGGIORNAMENTO PROGRAMMA TRIENNALE OO.PP. 2014-2016

Scheda 1 Quadro risorse disponibili

Scheda 2 Articolazione finanziaria

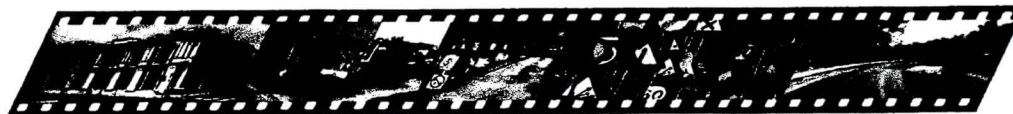

I.D.R.U.A  
La Spina Maurizio

IL RESPONSABILE  
della formazione e attuazione del P.T. OO.PP.

Ing. Giuseppe Celi



PROVINCIA REGIONALE DI MESSINA - PROGRAMMA TRIENNALE 00.PP. 2014-2016

QUADRO DELLE RISORSE DIPONIBILI

SCHEDA 1

		Arco temporale di validità del Programma			TOTALE
		2014	2015	2016	
		Disponibilità finanziaria primo anno	Disponibilità finanziaria secondo anno	Disponibilità finanziaria terzo anno	
1	Entrate aventi destinazione vincolata per legge				
2	Entrate acquisite mediante contrazione di mutuo				
3	Entrate acquisite mediante apporti di capitali privati				
4	Trasferimento di immobili ex art. 19, c. 5-ter L. n. 109/94				
5	Stanzamenti di bilancio	€ 426.670,73	€ 426.670,73	€ 426.670,73	€ 1.280.012,19
6	Altro - avanzo amm/ne ( compreso la cessione di immobili )	€ 18.138.233,32	€ 20.000,00	€ 20.000,00	€ 18.178.233,32
	TOTALI	€ 18.564.904,05	€ 446.670,73	€ 446.670,73	€ 19.458.245,51

IL RAGIONIERE GENERALE  
Avv. Antonio Calabrò

Il Dirigente responsabile per la formazione e attuazione del P.T.OO.PP.

Ing. Giuseppe Celi



PROVINCIA REGIONALE DI MESSINA - PROGRAMMA TRIENNALE 00.PP. 2014-2016

ARTICOLAZIONE DELLA COPERTURA FINANZIARIA - programmazione triennale

SCHEDA 2

Progressivo	Cod. Annunziat. Riferito all'anno del P.T.	CODICE ISTAT			Tipologia opere (tab1)	Categoria opere (tab2)	DESCRIZIONE DELL'INTERVENTO	STIMA DEI COSTI DEL PROGRAMMA				Cessioni Immobili S/N	APPORTO DI CAPITALE PRIVATO		Responsabile del procedimento	
		Codice regione	Provincia	Comune				PRIMO ANNO 2014	SECONDO ANNO 2015	TERZO ANNO 2016	TOTALE		IMPORTO	TP (tab3) P.F.01		
CODICE							ELENCO ANNUALE									
1	03	19	083	052	01	A05 08	Istituto polivalente (L.C. - L.S. - I.P.) nel Comune di Mistretta - completamento			€ 3.800.000,00	€ 3.800.000,00				CARDITELLO	VINCENZO
2	03	19	083	049	01	A05 08	Comune di Milazzo Istituto Polivalente (I. D'arte + IPC) - completamento			€ 2.000.000,00	€ 2.000.000,00				CARDITELLO	VINCENZO
3	03	19	083	005	01	A05 08	Comune di Barcellona Costruzione del nuovo Liceo Scientifico - completamento			€ 3.000.000,00	€ 3.000.000,00				CARDITELLO	VINCENZO
4	03	19	083	066	01	A05 08	Comune di Patti Liceo Scientifico "E. Amari" - completamento			€ 3.000.000,00	€ 3.000.000,00				CARDITELLO	VINCENZO
5	03	19	083	011	01	A05 08	Comune di Caronia Costruzione del nuovo IPSA			€ 8.000.000,00	€ 8.000.000,00				CARDITELLO	VINCENZO
6	03	19	083	048	01	A01 01	Variante alla S.P. 45 in corrispondenza dell'abitato di faro Sup. in direzione Tono. 1° lotto - Messina			€ 1.032.913,80	€ 1.032.913,80				CELI	GIUSEPPE
7	03	19	083	048	01	A01 01	Variante alla S.P. 45 in corrispondenza dell'abitato di faro Sup. in direzione Tono. 2° lotto			€ 2.967.086,20	€ 2.967.086,20				CELI	GIUSEPPE
8	03	19	083	027	01	A01 01	Costruzione del ponte sul torrente Savoca per il collegamento fra il lungomare Furci S. - S. Teresa.			€ 2.169.118,98	€ 2.169.118,98				CELI	GIUSEPPE
9	03	19	083	003	01	A01 01	Costruzione della variante alla S.P. 28 di Ali T.-Ali S. Studio di fattibilità			€ 6.559.002,62	€ 6.559.002,62				CELI	GIUSEPPE
10	03	19	083	035	01	A01 01	Interventi di miglioramento strutturale della viabilità di collegamento dell'abitato di Gualtieri Sicaminò			€ 1.910.890,53	€ 1.910.890,53				CELI	GIUSEPPE
11	03	19	083	048	01	A01 01	Lavori di costruzione della variante alla S.P. 36 di S. Stefano Med., nel Comune di Messina.			€ 2.117.473,29	€ 2.117.473,29				CELI	GIUSEPPE
12	03	19	083	041	01	A02 05	Lavori urgenti di difesa costiera del litorale ricadente in loc. Vulcano-Baia di ponente nel Comune di Lipari			€ 3.356.969,85	€ 3.356.969,85				CELI	GIUSEPPE
13	03	19	083	009	01	A02 05	Progetto generale per la ricostruzione della spiaggia di Capo d'Orlando, dalla fiamara di Zappulla al Faro (completamento)			€ 13.901.471,52	€ 13.901.471,52				CELI	GIUSEPPE
14	03	19	083	033	01	A02 05	Ricostruzione della spiaggia di Gioiosa Marea e di Piraino, dal vallone Calcara a Capo Schino			€ 13.267.003,05	€ 13.267.003,05				CELI	GIUSEPPE
15	03	19	083	048	01	A02 05	Intervento di difesa costiera con ripristino ambientale e ricostruzione della spiaggia da Testa di Monaco alla Torre delle Ciavole			€ 9.219.272,10	€ 9.219.272,10				CELI	GIUSEPPE
16	03	19	083	048	01	A02 05	Opera di rimboscimento e rinaturalizzazione, ai fini di difesa idrogeologica e riqualificazione ambientale - Torrente Tarantonio			€ 1.168.572,57	€ 1.168.572,57				CELI	GIUSEPPE

17	03	19	083	048	01	A02	05	Opera di rimboschimento e rinaturalizzazione, ai fini di difesa idrogeologica e riqualificazione ambientale - Torrente Gallo			€ 1.615.732,66	€ 1.615.732,66					CELI	GIUSEPPE
18	03	19	083	048	01	A02	05	Opera di rimboschimento e rinaturalizzazione, ai fini di difesa idrogeologica e riqualificazione ambientale - Torrente D'Agrò			€ 1.384.040,95	€ 1.384.040,95					CELI	GIUSEPPE
19	03	19	083	048	01	A02	05	Opera di rimboschimento e rinaturalizzazione, ai fini di difesa idrogeologica e riqualificazione ambientale - Torrente Briga			€ 1.343.653,43	€ 1.343.653,43					CELI	GIUSEPPE
20	03	19	083	048	01	A02	05	Opera di rimboschimento e rinaturalizzazione, ai fini di difesa idrogeologica e riqualificazione ambientale - Torrente Niceto			€ 1.388.824,58	€ 1.388.824,58					CELI	GIUSEPPE
21	03	19	083	048	01	A02	05	Opera di rimboschimento e rinaturalizzazione, ai fini di difesa idrogeologica e riqualificazione ambientale - Torrente Termini			€ 1.367.284,57	€ 1.367.284,57					CELI	GIUSEPPE
22	03	19	083	048	01	A02	05	Opera di rimboschimento e rinaturalizzazione, ai fini di difesa idrogeologica e riqualificazione ambientale - Torrente S. Stefano			€ 2.900.000,00	€ 2.900.000,00					CELI	GIUSEPPE
23	03	19	083	048	01	A02	05	Opera di rimboschimento e rinaturalizzazione, ai fini di difesa idrogeologica e riqualificazione ambientale - Torrente Tono			€ 1.075.817,97	€ 1.075.817,97					CELI	GIUSEPPE
24	03	19	083	048	01	A02	05	Opera di rimboschimento e rinaturalizzazione, ai fini di difesa idrogeologica e riqualificazione ambientale - Torrente Savoca			€ 1.367.393,91	€ 1.367.393,91					CELI	GIUSEPPE
25	03	19	083	048	01	A02	05	Opera di rimboschimento e rinaturalizzazione, ai fini di difesa idrogeologica e riqualificazione ambientale - Torrente Pagliara			€ 1.553.367,79	€ 1.553.367,79					CELI	GIUSEPPE
26	03	19	083	048	01	A02	05	Opera di rimboschimento e rinaturalizzazione, ai fini di difesa idrogeologica e riqualificazione ambientale - Torrente Inganno			€ 1.721.970,26	€ 1.721.970,26					CELI	GIUSEPPE
27	03	19	083	048	01	A02	05	Opera di rimboschimento e rinaturalizzazione, ai fini di difesa idrogeologica e riqualificazione ambientale - Torrente Naso			€ 1.394.400,92	€ 1.394.400,92					CELI	GIUSEPPE
28	03	19	083	048	01	A02	05	Opera di rimboschimento e rinaturalizzazione, ai fini di difesa idrogeologica e riqualificazione ambientale - Torrente Mazzarrà			€ 1.358.974,72	€ 1.358.974,72					CELI	GIUSEPPE
29	03	19	083	048	01	A02	05	Opera di rimboschimento e rinaturalizzazione, ai fini di difesa idrogeologica e riqualificazione ambientale - Torrente Mela			€ 1.569.126,43	€ 1.569.126,43					CELI	GIUSEPPE
30	03	19	083	048	01	A02	05	Opera di rimboschimento e rinaturalizzazione, ai fini di difesa idrogeologica e riqualificazione ambientale - Torrente Corriolo			€ 1.348.935,93	€ 1.348.935,93					CELI	GIUSEPPE
31	03	19	083	048	01	A02	05	Opera di rimboschimento e rinaturalizzazione, ai fini di difesa idrogeologica e riqualificazione ambientale - Torrente Saponara			€ 1.327.156,75	€ 1.327.156,75					CELI	GIUSEPPE
32	03	19	083	048	01	A02	05	Opera di rimboschimento e rinaturalizzazione, ai fini di difesa idrogeologica e riqualificazione ambientale - Torrente Timeto			€ 1.317.165,80	€ 1.317.165,80					CELI	GIUSEPPE
33	03	19	083	048	01	A02	05	Opera di rimboschimento e rinaturalizzazione, ai fini di difesa idrogeologica e riqualificazione ambientale - Torrente Mili			€ 1.394.359,92	€ 1.394.359,92					CELI	GIUSEPPE
34	03	19	083	048	01	A02	05	Opera di rimboschimento e rinaturalizzazione, ai fini di difesa idrogeologica e riqualificazione ambientale - Torrente Larderia			€ 1.169.194,43	€ 1.169.194,43					CELI	GIUSEPPE
35	03	19	083	048	01	A02	05	Opera di rimboschimento e rinaturalizzazione, ai fini di difesa idrogeologica e riqualificazione ambientale - Torrente Zappulla			€ 1.581.741,56	€ 1.581.741,56					CELI	GIUSEPPE
36	03	19	083	048	01	A02	05	Opera di rimboschimento e rinaturalizzazione, ai fini di difesa idrogeologica e riqualificazione ambientale - Torrente Marmora			€ 804.401,62	€ 804.401,62					CELI	GIUSEPPE
37	03	19	083	048	01	A02	05	Opera di rimboschimento e rinaturalizzazione, ai fini di difesa idrogeologica e riqualificazione ambientale - Torrente Rodia			€ 1.067.432,95	€ 1.067.432,95					CELI	GIUSEPPE
38	03	19	083	048	01	A02	05	Opera di rimboschimento e rinaturalizzazione, ai fini di difesa idrogeologica e riqualificazione ambientale - Torrente Judeo			€ 1.084.079,99	€ 1.084.079,99					CELI	GIUSEPPE
39	03	19	083	048	01	A02	05	Opera di rimboschimento e rinaturalizzazione, ai fini di difesa idrogeologica e riqualificazione ambientale - Torrente Calamona			€ 1.298.003,93	€ 1.298.003,93					CELI	GIUSEPPE
40	03	19	083	048	01	A02	05	Opera di rimboschimento e rinaturalizzazione, ai fini di difesa idrogeologica e riqualificazione ambientale - Torrente Corsari			€ 1.164.349,30	€ 1.164.349,30					CELI	GIUSEPPE
41	03	19	083	048	01	A02	05	Opera di rimboschimento e rinaturalizzazione, ai fini di difesa idrogeologica e riqualificazione ambientale - Torrente Zafferia			€ 1.298.413,96	€ 1.298.413,96					CELI	GIUSEPPE
42	03	19	083	048	01	A02	05	Opera di rimboschimento e rinaturalizzazione, ai fini di difesa idrogeologica e riqualificazione ambientale - Torrente Galati			€ 1.486.820,66	€ 1.486.820,66					CELI	GIUSEPPE
43	03	19	083	048	01	A02	05	Opera di rimboschimento e rinaturalizzazione, ai fini di difesa idrogeologica e riqualificazione ambientale - Torrente Muto			€ 1.369.512,37	€ 1.369.512,37					CELI	GIUSEPPE
44	03	19	083	048	01	A02	05	Opera di rimboschimento e rinaturalizzazione, ai fini di difesa idrogeologica e riqualificazione ambientale - Torrente Longano			€ 1.329.247,87	€ 1.329.247,87					CELI	GIUSEPPE



45	03	19	083	048	01	A02	05	Opera di rimboscimento e rinaturalizzazione, ai fini di difesa idrogeologica e riqualificazione ambientale - Torrente Elicona		€ 1.381.034,09	€ 1.381.034,09					CELI	GIUSEPPE
46	03	19	083	048	01	A02	05	Opera di rimboscimento e rinaturalizzazione, ai fini di difesa idrogeologica e riqualificazione ambientale - Torrente S. Angelo di Brolo		€ 1.387.662,84	€ 1.387.662,84					CELI	GIUSEPPE
47	03	19	083	048	01	A02	05	Opera di rimboscimento e rinaturalizzazione, ai fini di difesa idrogeologica e riqualificazione ambientale - Torrente Rosmarino		€ 1.694.430,22	€ 1.694.430,22					CELI	GIUSEPPE
48	03	19	083	048	01	A02	05	Opera di rimboscimento e rinaturalizzazione, ai fini di difesa idrogeologica e riqualificazione ambientale - Torrente Furiano		€ 1.625.750,95	€ 1.625.750,95					CELI	GIUSEPPE
49	03	19	083	048	01	A02	05	Opera di rimboscimento e rinaturalizzazione, ai fini di difesa idrogeologica e riqualificazione ambientale - Torrente Caronia		€ 1.365.757,91	€ 1.365.757,91					CELI	GIUSEPPE
50	03	19	083	048	01	A02	05	Opera di rimboscimento e rinaturalizzazione, ai fini di difesa idrogeologica e riqualificazione ambientale - Torrente S. Stefano Camastra		€ 1.436.332,86	€ 1.436.332,86					CELI	GIUSEPPE
51	03	19	083	048	01	A02	05	Opera di rimboscimento e rinaturalizzazione, ai fini di difesa idrogeologica e riqualificazione ambientale - Torrente Tusa		€ 1.404.815,57	€ 1.404.815,57					CELI	GIUSEPPE
52	03	19	083	048	01	A02	05	Opera di rimboscimento e rinaturalizzazione, ai fini di difesa idrogeologica e riqualificazione ambientale - Torrente Nisi		€ 1.394.503,42	€ 1.394.503,42					CELI	GIUSEPPE
53	03	19	083	048	01	A02	05	Opera di rimboscimento e rinaturalizzazione, ai fini di difesa idrogeologica e riqualificazione ambientale - Torrente Alcantara		€ 1.451.695,15	€ 1.451.695,15					CELI	GIUSEPPE
54	03	19	083	048	03	A05	37	Comune di Messina. Recupero dell'area archeologica e realizzazione sentieri nell'area adiacente l'ex I.A.I.	€ 800.000,00		€ 800.000,00					GITTO	VINCENZO
55	03	19	083	093	04	A01	01	Sistemazione ed allargamento della S.P. 17 di Cortura e completamento sino all'Abbazia di SS. Piero e Paolo nel Comune di Savoca	€ 2.065.827,60		€ 2.065.827,60					CELI	GIUSEPPE
56	03	19	083	061	04	A01	01	Lavori di consolidamento di un ponte in C/da Landro nel Comune di Nizza di Sicilia	€ 190.000,00		€ 190.000,00					CELI	GIUSEPPE
57	03	19	083	097	04	A05	37	Comune di Taormina Ristrutturazione albergo Le Rocce	€ 4.132.000,00		€ 4.132.000,00					GITTO	VINCENZO
58	03	19	083	048	04	A05	09	Comune di Messina Ristrutturazione immobile di via San Paolo, destinato a servizi della Provincia.	€ 600.000,00		€ 600.000,00					GITTO	VINCENZO
59	03	19	083	019	04	A01	01	Lavori di sistemazione della ex S.A. Falcone - S. Barbara.	€ 1.032.913,79		€ 1.032.913,79					SIDOTI PINTO	BENEDETTO
60	03	19	083	078	04	A01	01	Lavori di depolverizzazione e completamento della ex S.A. S. Fratello-S. Mamma-Marascotto.	€ 3.000.000,00		€ 3.000.000,00					SIDOTI PINTO	BENEDETTO
61	03	19	083	090	04	A01	01	Lavori di sistemazione del piano viabile della S. A. Borgo-S. Giuliano-Petrosa-S. Teodoro	€ 200.000,00		€ 200.000,00					SIDOTI PINTO	BENEDETTO
62	03	19	083	101	04	A01	01	Lavori di sistemazione del piano viabile messa in sicurezza della S.P. 177 di Tusa. II° lotto	€ 865.000,00		€ 865.000,00					SIDOTI PINTO	BENEDETTO
63	03	19	083	059	04	A01	01	Lavori per la sistemazione del piano viabile e messa in sicurezza della S.P. 173 II lotto -Motta D'Afermo-	€ 1.485.000,00		€ 1.485.000,00					SIDOTI PINTO	BENEDETTO
64	03	19	083	069	04	A01	01	Lavori per la sistemazione del piano viabile e messa in sicurezza della S.P. 136 Raccuja-	€ 500.000,00		€ 500.000,00					SIDOTI PINTO	BENEDETTO
65	03	19	083	009	04	A01	01	Lavori di riqualificazione della Via Trazzera Marina nel Comune di Capo d'Orlando	€ 2.952.134,00		€ 2.952.134,00					SIDOTI PINTO	BENEDETTO
66	03	19	083	095	04	A01	01	Sistemazione e allargamento del tratto di strada intercomunale Sinagra - Raccuja, dal Torrente Mastrangelo al ponte a due archi (2° lotto)	€ 2.640.000,00		€ 2.640.000,00					SIDOTI PINTO	BENEDETTO
67	03	19	083	001	05	A05	09	Comune di Alcara Li Fusi Ristrutturazione del Convento dei Frati Minori per attività culturali	€ 1.000.000,00		€ 1.000.000,00					GITTO	VINCENZO
68	03	19	083	048	07	A01	01	Lavori per il ripristino della stabilità delle scarpate delle SS.PP. ricadenti nell'area dello stretto.	€ 7.257.550,18		€ 7.257.550,18					CELI	GIUSEPPE
69	03	19	083	093	07	A01	01	Lavori urgenti per la messa in sicurezza della S.P.19, nei comuni di Savoca, Casalvecchio e Antillo.	€ 100.000,00		€ 100.000,00					CELI	GIUSEPPE
70	03	19	083	073	07	A01	01	Lavori di consolidamento della sede stradale della S.A. dalla fraz. Cardà-S.Vto-Sottocatena, Roccavaldina.	€ 1.342.787,94		€ 1.342.787,94					CELI	GIUSEPPE
71	03	19	083	081	07	A01	01	Lavori per la sistemazione e esecuzione via di fuga della S.A. "Nasidi-Boscittu", tra la S.P.136 e la S.P.126, nei Comuni di S. Piero Patti e Librizzi.	€ 1.500.000,00		€ 1.500.000,00					SIDOTI PINTO	BENEDETTO
72	03	19	083	069	07	A01	01	Lavori di consolidamento e regimentazione acque della sede viaria della S.A. Portella Merenda-Pedata-Mula-Piani S. Giovanni-Rocca Cornò nel Comune di Raccuja	€ 2.500.000,00		€ 2.500.000,00					SIDOTI PINTO	BENEDETTO

73	03	19	083	056	07	A01	01	Lavori di consolidamento della S.P. 128 di Macera al Km. 0+900 - Montagnareale.		€ 404.773,09	€ 404.773,09				SIDOTI PINTO	BENEDETTO
74	03	19	083	048	08	A05	08	Comune di Messina ITG "G. Minutoli" Completamento Auditorium		€ 516.500,00	€ 516.500,00				CARDITELLO	VINCENZO
75	03	19	083	076	08	A01	01	Completamento dell'allargamento della "Curva Porta Terra" nel Comune di Rometta.		€ 258.228,45	€ 258.228,45				CELI	GIUSEPPE
76	03	19	083	048	08	A01	01	Sistemi e allargamento della strada "Curcuraci-S.P.43 Panoramica", 2° lotto.		€ 2.220.764,67	€ 2.220.764,67				CELI	GIUSEPPE
77	03	19	083	048	08	A01	01	Completamento della S.P. "Panoramica" tratto Granatari Mortelle.		€ 5.112.923,30	€ 5.112.923,30				CELI	GIUSEPPE
78	03	19	083	023	08	A01	01	Completamento della S.P. intercomunale S.S.113 Ponte Termini-Milici-Fantina-Fondachelli, 1° lotto.		€ 3.615.198,29	€ 3.615.198,29				CELI	GIUSEPPE
79	06	19	083	086	01	A01	02	Realizzazione di uno scalo aeroportuale nel comprensorio del Mela		€ 280.200.000,00	€ 280.200.000,00			01	ALIBRANDI	FRANCESCO
80	07	19	083	048	01	A01	04	Realizzazione di un approdo turistico nella riviera nord del Comune di Messina		€ 18.000.000,00	€ 18.000.000,00				ALIBRANDI	FRANCESCO
81	09	19	083	097	01	A01	01	Progetto per lo studio di fattibilità per la realizzazione di una strada alternativa alla SS 114 da Giampileri a Taormina		€ 250.000.000,00	€ 250.000.000,00				ALIBRANDI	FRANCESCO
82	09	19	083	054	01	A01	04	Lavori di riqualificazione mediante la realizzazione di una pista ciclabile sulla tratta ferroviaria dismessa Gesso-Monforte Marina		€ 5.000.000,00	€ 5.000.000,00				ALIBRANDI	FRANCESCO
83	06	19	083	041	01	A03	06	Realizzazione di un impianto fotovoltaico da 20 KW sul terrazzo dell'ITC, nel Comune di Lipari		€ 185.000,00	€ 185.000,00				CARDITELLO	VINCENZO
84	06	19	083	005	07	A05	08	COMUNE DI BARCELLONA P.G. - Manutenzione straordinaria adeguamento impianto elettrico esistente e realizzazione impianto centralizzato di riscaldamento presso l'IPSA "Leontini" e realizzazione ascensore e n. 2 servoscala per portatori handicap e adeguamento (Piano Triennale Regionale ES. 2008 Fondi L.23)	€ 705.000,00		€ 705.000,00				CARDITELLO	VINCENZO
85	06	19	083	032	08	A05	08	Completamento del LS di Giardini Naxos. Realizzazione palestra		€ 1.033.000,00	€ 1.033.000,00			01	CARDITELLO	VINCENZO
86	06	19	083	084	08	A05	08	Completamento con realizzazione palestra ITI "Torricelli" Comune S. Agata Militello		€ 2.562.000,00	€ 2.562.000,00			01	CARDITELLO	VINCENZO
87	06	19	083	096	08	A05	08	Completamento con realizzazione palestra L.S. "Galilei" Comune di Spadafora		€ 4.000.000,00	€ 4.000.000,00			01	CARDITELLO	VINCENZO
88	06	19	083	048	09	A05	08	Sopraelevazione Liceo scientifico "Sequenza" Comune Messina		€ 3.000.000,00	€ 3.000.000,00				CARDITELLO	VINCENZO
89	06	19	083	089	09	A05	08	Nuovo Liceo Scientifico Comune S.Teresa Riva - completamento		€ 2.300.000,00	€ 2.300.000,00				CARDITELLO	VINCENZO
90	07	19	083	007	01	A05	08	Realizzazione di una struttura scolastica secondaria di 2° grado con indirizzo turistico-professionale per i servizi alberghieri e la ristorazione, nel Comune di Brolo		€ 6.000.000,00	€ 6.000.000,00				CARDITELLO	VINCENZO
91	07	19	083	041	01	A05	08	Istituto polivalente a n. 20 aule nel Comune di Lipari		€ 8.500.000,00	€ 8.500.000,00			01	CARDITELLO	VINCENZO
92	07	19	083	048	01	A05	08	Progetto per la realizzazione di n. 10 aule nell'area annessa all'Istituto Sup. "E. Aina" di Messina		€ 870.000,00	€ 870.000,00				CARDITELLO	VINCENZO
93	07	19	083	025	01	A05	08	Costruzione del nuovo L.S. - Comune di Francavilla Sicilia - completamento		€ 4.000.000,00	€ 4.000.000,00				CARDITELLO	VINCENZO
94	07	19	083	005	07	A05	08	Manutenzione straordinaria per la sistemazione esterna ed il locale caldaia da eseguire presso l'ITC "E. Fermi" sito in località S. Venera del Comune di Barcellona P.G.	€ 326.400,00		€ 326.400,00				CARDITELLO	VINCENZO
95	07	19	083	041	09	A05	08	Ampliamento dell'ITC "Vainicher" nel Comune di Lipari		€ 2.500.000,00	€ 2.500.000,00				CARDITELLO	VINCENZO
96	09	19	083	048	01	A05	08	COMUNE DI MESSINA - Lavori per la costruzione auditorium nel plesso ITC "Quasimodo" destinati a nuova sede del Conservatorio di Musica Corelli.		€ 1.200.000,00	€ 1.200.000,00				CARDITELLO	VINCENZO
97	09	19	083	009	01	A05	08	COMUNE DI CAPO D'ORLANDO - ITCG "Merendino" Costruzione di un nuovo edificio scolastico - completamento		€ 4.800.000,00	€ 4.800.000,00				CARDITELLO	VINCENZO
98	09	19	083	048	01	A05	08	COMUNE DI MESSINA - Costruzione del nuovo Istituto Tecnico Nautico nell'area dei capannoni dell'I.T.I. Verona Trento		€ 11.780.000,00	€ 11.780.000,00				CARDITELLO	VINCENZO



99	09	19	083	048	01	A05	08	COMUNE DI MESSINA - "Bisazza" - Realizzazione della palestra dell'Istituto nel Villaggio SS. Annunziata.			€ 1.500.000,00	€ 1.500.000,00				01	CARDITELLO	VINCENZO
100	03	19	083	023	08	A01	01	Completamento della S.P. intercomunale S.S.113 Ponte Termini-Milici-Fantina-Fondachelli, 2° lotto.			€ 3.615.198,29	€ 3.615.198,29					CELI	GIUSEPPE
101	03	19	083	048	08	A01	01	Sisteme e allar.to della strada "Curcuraci-S.P.43 Panoramica", lotto di completamento.			€ 645.571,12	€ 645.571,12					CELI	GIUSEPPE
102	03	19	083	048	08	A01	01	Opere di completamento dei lavori di sistemazione della strada Curcuraci-S.P.43bis "Panoramica"			€ 300.000,00	€ 300.000,00					CELI	GIUSEPPE
103	03	19	083	073	08	A01	01	Lavori di completamento della ex S.A. S. Domenica di Rometta con barrera di Roccavaldina.			€ 1.590.627,25	€ 1.590.627,25					CELI	GIUSEPPE
104	03	19	083	105	08	A01	01	Lavori di completamento della S.A. "Rais-Fiorentino" -Ponte Gallo quale via di fuga del Comune di Villafranca Tirrena. Comune di Villafranca			€ 1.200.000,00	€ 1.200.000,00					CELI	GIUSEPPE
105	04	19	083	005	04	A01	01	Lavori di ripristino e valorizzazione di un percorso storico che collega l'antico villaggio di Gala con il villaggio di Maloto, nel Comune di Barcellona P.G.			€ 3.011.010,00	€ 3.011.010,00					CELI	GIUSEPPE
106	04	19	083	021	07	A01	01	Lavori di manutenzione straordinaria del P.V. e relative pertinenze delle strade di collegamento Fiumedinisi-Pedaria	€ 250.000,00		€ 250.000,00	€ 250.000,00					CELI	GIUSEPPE
107	04	19	083	055	08	A01	01	Lavori di ammodernamento, adeguamento e messa in sicurezza per il miglioramento della percorribilità e valorizzazione degli interventi del PIT n° 13 e dei poli culturali, sulle SS.PP. 11 e 12 di collegamento alla S.S. 114 - Mongiuffi-Roccafiorita-Limina-Foorza D'Agro-S.Alessio-Gallodoro-Graniti. LOTTO DI COMPLETAMENTO			€ 1.457.258,00	€ 1.457.258,00					CELI	GIUSEPPE
108	04	19	083	093	08	A01	01	Lavori di ammodernamento, adeguamento e messa in sicurezza per il miglioramento della percorribilità e valorizzazione degli interventi del PIT n° 13 e dei poli culturali, sulle SS.PP. 19, 19a, 19b e 23 circuito di collegamento alla S.S. 114 dei comuni di collegamento alla SS114 dei Comuni di Savoca,Casalvecchio Antillo			€ 2.401.895,00	€ 2.401.895,00					CELI	GIUSEPPE
109	04	19	083	48	08	A01	01	Lavori di ammodernamento, adeguamento e messa in sicurezza per il miglioramento della percorribilità e valorizzazione degli interventi del PIT n° 12 (Eolo, Scilla e Cariddi) e dei poli culturali, sul circuito turistico delle "quattro Masse" - "Tono"SP 4 LOTTO DI COMPLETAMENTO			€ 2.773.133,00	€ 2.773.133,00					CELI	GIUSEPPE
110	04	19	083	105	08	A01	01	Lavori di ammodernamento, adeguamento e messa in sicurezza per il miglioramento della percorribilità e valorizzazione degli interventi del PIT n° 22 (La via dell'argilla) e dei poli culturali, sul circuito turistico - religioso Villafranca T. - Calvaruso			€ 998.160,00	€ 998.160,00					CELI	GIUSEPPE
111	04	19	083	076	08	A01	01	Lavori di ammodernamento, adeguamento e messa in sicurezza per il miglioramento della percorribilità e valorizzazione degli interventi del PIT n° 22 (La via dell'argilla...) e dei poli culturali, sul circuito S.P. 54, dallo svicolo della A 20 di Rometta -			€ 1.194.361,00	€ 1.194.361,00					CELI	GIUSEPPE
112	04	19	083	103	08	A01	01	Lavori di amm. e adeguamento e messa in sicurezza per il miglioramento della percorribilità e valorizzazione degli interventi del PIT n° 22 e dei poli culturali, sul circuito Sa.Pp. 58, 59 e 60, di collegamento tra la S.S.113 e i comuni di Valdina - Rocca			€ 726.143,00	€ 726.143,00					CELI	GIUSEPPE
113	04	19	083	080	08	A01	01	Lavori di ammodernamento, adeguamento e messa in sicurezza per il miglioramento della percorribilità e valorizzazione degli interventi del PIT n° 22 (La via dell'argilla...) e dei poli culturali, sul circuito S.P. 62-S.S.113 S. Pier Marina - S.Piemiceto -Condò			€ 458.712,00	€ 458.712,00					CELI	GIUSEPPE
114	04	19	083	064	08	A01	01	Lavori di amm., adeguamento e messa in sicurezza per il miglioramento della percorribilità e valorizzazione degli interventi del PIT n° 22 (La via dell'argilla...) e dei poli culturali sul circuito S.S.113 bivioGiammoro- S.P. 64 Pace del Mela- S.P. 66-			€ 998.160,00	€ 998.160,00					CELI	GIUSEPPE

115	04	19	083	028	08	A01	01	Lavori di ammodernamento, adeguamento e messa in sicurezza per il miglioramento della percorribilità, la valorizzazione dei poli culturali e turistici sul circuito S.P. 110 dalla S.S. 113 loc. Tomarella e Furnari - S.P. 101 del Russo - SP 99 di Fortorosa-		€ 1.000.000,00	€ 1.000.000,00					CELI	GIUSEPPE
116	05	19	083	048	07	A01	01	Lavori di manutenzione straordinaria, adeguamento e messa in sicurezza per il miglioramento della percorribilità della SP 36 S.Stefano Medio, S.Stefano Briga e S.Margherita.		€ 800.000,00	€ 800.000,00					CELI	GIUSEPPE
117	05	19	083	055	07	A01	01	Progetto preliminare per la realizzazione di un intervento di protezione da caduta massi sulla SP 11 dal Km 4+200 al Km 4+350, c.da Postoleone, nel Comune di Mongiuffi Melia		€ 2.500.000,00	€ 2.500.000,00					CELI	GIUSEPPE
118	05	19	083	072	07	A01	01	Progetto preliminare per la realizzazione di un intervento di protezione da caduta massi sulla SP 25 di Mandanici.		€ 2.785.000,00	€ 2.785.000,00					CELI	GIUSEPPE
119	05	19	083	061	08	A01	01	Progetto esecutivo per la realizzazione di una strada intercomunale Fiumedinisi - Nizza di Sicilia - completamento		€ 10.500.000,00	€ 10.500.000,00					CELI	GIUSEPPE
120	06	19	083	009	01	A02	05	Intervento di manutenzione con ripascimento della spiaggia ricostruita sul lungomare Andrea Doria di Capo D'Orlando a salvaguardia del centro abitato e delle infrastrutture Provinciali		€ 500.000,00	€ 500.000,00					CELI	GIUSEPPE
121	06	19	083	049	01	A02	05	Intervento di difesa costiera con ripristino ambientale e ricostruzione della spiaggia da capo Tindari a capo Milazzo - Stralcio Falcone /Furnari/TermeVigliatore		€ 6.200.000,00	€ 6.200.000,00					CELI	GIUSEPPE
122	06	19	083	048	01	A06	90	Realizzazione di area polivalente attrezzata ai fini di protezione civile nel territorio comunale di Messina		€ 4.000.000,00	€ 4.000.000,00					CELI	GIUSEPPE
123	06	19	083	066	01	A06	90	Realizzazione di area polivalente attrezzata ai fini di protezione civile nel territorio comunale di Patti		€ 4.000.000,00	€ 4.000.000,00					CELI	GIUSEPPE
124	06	19	083	089	01	A06	90	Realizzazione di area polivalente attrezzata ai fini di protezione civile nel territorio comunale di S.Teresa Riva		€ 5.000.000,00	€ 5.000.000,00					CELI	GIUSEPPE
125	06	19	083	105	01	A06	90	Realizzazione di area polivalente attrezzata ai fini di protezione civile nel territorio comunale di Villafranca Tirrena		€ 4.000.000,00	€ 4.000.000,00					CELI	GIUSEPPE
126	06	19	083	009	01	A06	90	Progetto preliminare per la realizzazione di un eliporto per interventi di Protezione Civile nel Comune di Capo D'Orlando		€ 250.000,00	€ 250.000,00					CELI	GIUSEPPE
127	06	19	083	097	01	A06	90	Progetto preliminare per la realizzazione di un eliporto per interventi di Protezione Civile nel Comune di Taormina		€ 250.000,00	€ 250.000,00					CELI	GIUSEPPE
128	06	19	083	048	07	A01	01	Lavori di manutenzione straordinaria sulle pertinenze stradali dei villaggi Nord		€ 70.000,00	€ 70.000,00					CELI	GIUSEPPE
129	06	19	083	033	08	A02	05	Lavori urgenti di difesa costiera in località S.Giorgio del Comune di Gioiosa Marea -Progetto di completamento.		€ 2.000.000,00	€ 2.000.000,00					CELI	GIUSEPPE
130	07	19	083	080	01	A01	01	Lavori di costruzione della strada di collegamento via Milicia e Padre Annibale Maria di Francia, S.PierNiceto		€ 9.000.000,00	€ 9.000.000,00					CELI	GIUSEPPE
131	07	19	083	090	01	A06	90	Progetto preliminare per la realizzazione di un eliporto per interventi di Protezione Civile nel Comune S.Teodoro		€ 250.000,00	€ 250.000,00					CELI	GIUSEPPE
132	07	19	083	021	07	A01	01	Lavori urgenti per la messa in sicurezza di vari tratti della S.P.27 nel Comune di Fiumedinisi		€ 4.500.000,00	€ 4.500.000,00					CELI	GIUSEPPE
133	07	19	083	048	07	A01	01	Lavori urgenti per la messa in sicurezza di vari tratti della S.P.35 nel Vill.Pezzolo comune di Messina		€ 400.000,00	€ 400.000,00					CELI	GIUSEPPE
134	07	19	083	048	07	A01	01	Lavori urgenti per la messa in sicurezza di vari tratti della S.P.38 nei Vill.Mili S.Pietro e Mili S.Marco nel Comune di Messina		€ 300.000,00	€ 300.000,00					CELI	GIUSEPPE
135	07	19	083	048	07	A01	01	Lavori urgenti per la messa in sicurezza di vari tratti della S.P.41 nel Vill.di S.Filippo inf. nel Comune di Messina		€ 200.000,00	€ 200.000,00					CELI	GIUSEPPE
136	07	19	083	048	07	A01	01	Lavori urgenti per la messa in sicurezza di vari tratti della S.P.39 nel Vill.Larderia-Tipoldo nel Comune di Messina		€ 300.000,00	€ 300.000,00					CELI	GIUSEPPE
137	07	19	083	012	07	A01	01	Lavori urgenti di messa in sicurezza e protezione caduta massi della S.P.23/bis Misserio Misitano Rimiti nel Comune di Casalvecchio Siculo		€ 1.000.000,00	€ 1.000.000,00					CELI	GIUSEPPE
138	07	19	083	029	07	A01	01	Lavori per la sistemazione adeguamento e messa in sicurezza della strada Provinciale Gaggi-Cretazzi-Serro Antillo-Candelora-Castelmola nel Comune di Gaggi		€ 650.000,00	€ 650.000,00					CELI	GIUSEPPE



139	07	19	083	015	07	A01	01	Lavori per la sistemazione adeguamento e messa in sicurezza della strada Provinciale Acqualorto-Gaggi nel Comune di Castelmoia		€ 650.000,00		€ 650.000,00					CELI	GIUSEPPE
140	07	19	083	089	07	A01	01	Lavori di manutenzione straordinaria per l'allargamento e la messa in sicurezza del tracciato attuale della strada di collegamento S.Teresa di Riva - Antillo		€ 500.000,00		€ 500.000,00					CELI	GIUSEPPE
141	08	19	083	092	01	A01	01	Lavori di costruzione della strada di collegamento tra c.da S.Pietro e Gurni sotto la Gabbia nel comune di Saponara			€ 957.000,00	€ 957.000,00					CELI	GIUSEPPE
142	08	19	083	054	04	A01	01	Lavori di sistemazione e messa in sicurezza del P.V. della SP 60 e 60 bis di Monforte S.Giorgio e ricostruzione del Ponte in contrada "Cancellieri"		€ 1.860.000,00		€ 1.860.000,00					CELI	GIUSEPPE
143	08	19	083	097	07	A01	01	Lavori di sistemazione e messa in sicurezza del P.V. della SP 9 di Chianchitta nel comune di Taormina e Giardini			€ 100.000,00	€ 100.000,00					CELI	GIUSEPPE
144	08	19	083	049	07	A01	01	Lavori di sistemazione e messa in sicurezza della SP 72/bis Milazzo-Capo Milazzo (punta Cirucco)		€ 300.000,00		€ 300.000,00					CELI	GIUSEPPE
145	08	19	083	093	07	A01	01	Lavori di sistemazione e messa in sicurezza della SP19 al Km 10+500 nel Comune Savoca		€ 500.000,00		€ 500.000,00					CELI	GIUSEPPE
146	08	19	083	089	07	A01	01	Lavori di sistemazione e messa in sicurezza della SP 23 Misserio-Mancusa nel comune di S.Teresa		€ 500.000,00		€ 500.000,00					CELI	GIUSEPPE
147	08	19	083	105	07	A01	01	Lavori per la realizzazione di opere di protezione a salvaguardia del piano viabile in località Calvaruso zona santuario nel Comune di Villafranca Tirrena		€ 390.000,00		€ 390.000,00					CELI	GIUSEPPE
148	08	19	083	005	08	A01	01	Lavori di completamento della strada di prolungamento dalla via Roma alla fraz. S.Paolo nel Comune di Barcellona			€ 600.000,00	€ 600.000,00					CELI	GIUSEPPE
149	04	19	083	048	01	A03	06	Lavori per la realizzazione di un impianto fotovoltaico sul terrazzo di copertura del "Palazzo degli Uffici", della Provincia di Messina per l'efficientamento energetico		€ 1.500.000,00		€ 1.500.000,00					GITTO	VINCENZO
150	04	19	083	048	01	A03	06	Lavori per la realizzazione di un impianto fotovoltaico sul terrazzo di copertura del "Palazzo ex I.A.I.", della Provincia di Messina			€ 160.000,00	€ 160.000,00					GITTO	VINCENZO
151	04	19	083	048	03	A02	11	Recupero filologico della pista di cresta dei Monti Peloritani denominata "Sentiero Italia dei Monti Peloritani", mediante sistemazione e riqualificazione ambientale.			€ 1.800.000,00	€ 1.800.000,00					GITTO	VINCENZO
152	06	19	083	048	01	A05	09	Realizzazione dei nuovi locali da adibire ad URP, nel Palazzo degli Uffici Provinciali di via XXIV Maggio - Messina		€ 100.000,00		€ 100.000,00					GITTO	VINCENZO
153	06	19	083	048	07	A05	09	Manutenzione straordinaria ed adeguamento normativo degli impianti degli edifici Provinciali destinati a "Casa cantoniera"		€ 300.000,00		€ 300.000,00					GITTO	VINCENZO
154	06	19	083	16	08	A05	12	Completamento del centro sportivo "Rappazzo" nel Comune di Castorale			€ 500.000,00	€ 500.000,00					GITTO	VINCENZO
155	07	19	083	048	04	A05	09	Comune di Messina - Ristrutturazione dell'edificio esistente in via don Orione destinato a sede della Polizia Provinciale		€ 800.000,00		€ 800.000,00					GITTO	VINCENZO
156	08	19	083	048	07	A02	11	Recupero del manufatto forestale da adibire a rifugio ricadente in zona "A" della Riserva Naturale Orientata "Le Montagne delle Felci e dei Porri"	€ 52.503,00			€ 52.503,00					GITTO	VINCENZO
157	03	19	083	008	08	A01	01	Lavori di completamento della strada di collegamento Capizzi-Mistretta, arteria di collegamento con S.S. 113 , nonché con superstrada Gela-S. Stefano di Camastra.			€ 15.000.000,00	€ 15.000.000,00					SIDOTI PINTO	BENEDETTO
158	03	19	083	081	08	A01	01	Trasversale Ionio - Tirrenico completamento 3° lotto scorrimento veloce Patti - S. Piero Patti.			€ 44.673.521,77	€ 44.673.521,77					SIDOTI PINTO	BENEDETTO
159	03	19	083	060	08	A01	01	Strada intercomunale di collegamento Naso-"Ponte-Naso-Sinagra"- lotto di completamento-			€ 6.000.000,00	€ 6.000.000,00					SIDOTI PINTO	BENEDETTO
160	03	19	083	108	09	A01	01	Lavori di sistemazione, adeguamento ed ampliamento della strada tra la c/da Tavola Grande e la S.P di Torrenova.			€ 1.000.000,00	€ 1.000.000,00					SIDOTI PINTO	BENEDETTO
161	03	19	083	102	09	A01	01	Lavori di ammodernamento a mezzo allargamento della sede stradale con opere di bitumazione e sicurezza della S.P.139 al Km. 7+865 -Ucria-			€ 2.582.284,49	€ 2.582.284,49					SIDOTI PINTO	BENEDETTO
162	04	19	083	099	07	A01	01	Progetto di consolidamento silla S.A. Tortorici-S.Costantino-Marù', interessata da fenomeni di dissesto verificatosi a causa dell'alluvione dell'ottobre del 1996		€ 3.460.261,22		€ 3.460.261,22					SIDOTI PINTO	BENEDETTO



163	04	19	083	066	08	A01	01	Lavori di realizzazione della strada a scorrimento veloce "Patti (A20) - S. Piero P., 2° lotto (perizia di completamento)			€ 9.261.236,96	€ 9.261.236,96					SIDOTI PINTO	BENEDETTO
164	04	19	083	066	08	A01	01	Lavori di ammodernamento, adeguamento e messa in sicurezza per il miglioramento della percorribilità per valorizzare i del PIT e i poli turistici lungo la SP 122 Pattese, dalla SS 113 attraversando i Comuni di Patti-Montagnareale-Librizzi- S. Piero Patti e Montalbano Elicona fino alla SS 116 in c.da Favoscuro (Percorso turistico Pit 1 Tindari-Nebrodi) LOTTO DI COMPLETAMENTO			€ 4.000.000,00	€ 4.000.000,00					SIDOTI PINTO	BENEDETTO
165	04	19	083	066	08	A01	01	Lavori di ammodernamento, adeguamento e messa in sicurezza per il miglioramento della percorribilità e valorizzare i PIT e poli turistici, lungo la S.P. 146 bis "di Ponte Naso", dalla S.S. 113 sino alla S. P. 122 "Pattese" (percorso turistico PIT n°1 "Tindari-Nebrodi") LOTTO DI COMPLETAMENTO			€ 3.500.000,00	€ 3.500.000,00					SIDOTI PINTO	BENEDETTO
166	04	19	083	048	08	A01	01	Lavori di ammodernamento adeguamento e messa in sicurezza per il miglioramento della percorribilità e valorizzare i PIT e poli turistici, lungo la S.P. 168 "Monti Nebrodi", dalla S.S. 113 alla S.S. 120 (percorso turistico culterale PIT n°33 Nebrodi). LOTTO DI COMPLETAMENTO			€ 4.000.000,00	€ 4.000.000,00					SIDOTI PINTO	BENEDETTO
167	05	19	083	019	07	A01	01	Allargamento della strada e realizzazione ponte sul torrente elicona per un collegamento tra due strade Provinciali ricadenti nei comuni di Falcone e Oliveri		€ 1.000.000,00		€ 1.000.000,00					SIDOTI PINTO	BENEDETTO
168	05	19	083	068	07	A01	01	Lavori di adeguamento e messa in sicurezza della strada sovracomunale (Provinciale) S.Arcangelo-Pipi-Sorromarino-Cava-S. Pietro Zappardino- nel Comune di Piraino		€ 5.000.000,00		€ 5.000.000,00					SIDOTI PINTO	BENEDETTO
169	06	19	083	107	01	A01	01	Lavori per il completamento della strada "Acquedolci - Capo d'Orlando", tratto S.Agata di M.- Capo d'Orlando, nel Comune di Torrenova.			€ 9.440.830,00	€ 9.440.830,00					SIDOTI PINTO	BENEDETTO
170	06	19	083	081	01	A01	01	Lavori di costruzione della trasversale Jonio-Tirreno, Tratto S. Piero Patti-Montalbano-Roccella V.- Francavilla			€ 375.720.000,00	€ 375.720.000,00					SIDOTI PINTO	BENEDETTO
171	07	19	083	039	01	A01	01	Lavori per la messa in sicurezza della S.A. librizzi-Vina-Agatarsi come via di fuga dal centro Urbano di Librizzi			€ 500.000,00	€ 500.000,00					SIDOTI PINTO	BENEDETTO
172	07	19	083	056	01	A01	01	Interventi di miglioramento strutturale della viabilità di collegamento dell'abitato dei comuni di "Montagnareale-Gioiosa Marea-S. Angelo di Brolo"			€ 8.000.000,00	€ 8.000.000,00					SIDOTI PINTO	BENEDETTO
173	07	19	083	025	07	A01	01	Lavori di manutenzione straordinaria per la messa in sicurezza della bratella di collegamento tra il comune di Francavilla e la SS 185 nella Valle dell'Alcantara		€ 800.000,00		€ 800.000,00					SIDOTI PINTO	BENEDETTO
174	07	19	083	034	07	A01	01	Lavori di manutenzione straordinaria per la messa in sicurezza della bratella di collegamento tra il comune di Graniti e la SS 185 nella Valle dell'Alcantara		€ 500.000,00		€ 500.000,00					SIDOTI PINTO	BENEDETTO
175	08	19	083	057	01	A01	01	Lavori di miglioramento, adeguamento e messa in sicurezza del percorso turistico paesaggistico Montalbano E. - S.Barbara - Falcone dal km 0 al km			€ 9.635.000,00	€ 9.635.000,00					SIDOTI PINTO	BENEDETTO
176	08	19	083	057	01	A01	01	Lavori di miglioramento, adeguamento e messa in sicurezza del percorso turistico paesaggistico Montalbano E. - S.Barbara - Falcone dal km 4,700 al			€ 5.964.000,00	€ 5.964.000,00					SIDOTI PINTO	BENEDETTO
177	08	19	083	006	01	A01	01	Lavori di miglioramento, adeguamento e messa in sicurezza del percorso turistico paesaggistico Montalbano E. - S.Barbara - Falcone dal km 7,700 al km 12,100 nel comune di Basico'			€ 5.938.000,00	€ 5.938.000,00					SIDOTI PINTO	BENEDETTO
178	08	19	083	019	01	A01	01	Lavori di miglioramento, adeguamento e messa in sicurezza del percorso turistico paesaggistico Montalbano E. - S.Barbara - Falcone dal km 12,100 al km 16,100 nel comune di Falcone			€ 5.920.000,00	€ 5.920.000,00					SIDOTI PINTO	BENEDETTO
179	08	19	083	039	01	A01	01	Collegamento viario tra la strada a scorrimento veloce Patti-SanPiero Patti e la viabilità esistente in c.da Prato nel Comune di Librizzi.			€ 1.699.497,00	€ 1.699.497,00					SIDOTI PINTO	BENEDETTO
180	08	19	083	051	08	A01	01	Lavori di completamento della strada Mirto-Fornace-Camma nel Comune di Mirto			€ 4.300.000,00	€ 4.300.000,00					SIDOTI PINTO	BENEDETTO
181	09	19	083	048	01	A03	06	COMUNE DI MESSINA - IM "AINIS" - Lavori per la realizzazione di un impianto fotovoltaico.			€ 185.000,00	€ 185.000,00					CARDITELLO	VINCENZO

182	09	19	083	045	01	A01	01	Lavori di manutenzione, messa in sicurezza e adeguamento funzionale della strada di collegamento tra la SP 82 Roccajenale (Castroreale) e la SP 25 di Mandanici			€ 5.000.000,00	€ 5.000.000,00					CELI	GIUSEPPE	
183	09	19	083	028	01	A01	01	Progetto per la costruzione di un tratto della strada Provinciale (Arangia) che collega Campogrande con la S.S. 113 nel Comune di Furnari			€ 560.000,00	€ 560.000,00					CELI	GIUSEPPE	
184	09	19	083	010	01	A01	01	Lavori di costruzione della bretella di collegamento tra lo svincolo autostradale di Rocca di Capri Leone e le strade di interesse turistico Mirto-Valle Zappulla con la litoranea Capo d'Orlando-Torrenova			€ 7.030.000,00	€ 7.030.000,00					SIDOTI PINTO	BENEDETTO	
185	09	19	083	107	01	A01	01	Lavori di realizzazione di un sottopasso ferroviario congiungente la SP "S. Agata Militello - Acquedolci con la via Castello del Comune di Acquedolci (collegamento Porto)			€ 625.000,00	€ 625.000,00					SIDOTI PINTO	BENEDETTO	
186	09	19	083	071	04	A01	01	Lavori di adeguamento e messa in sicurezza della S.P.a Roccafortita-Portella Vento - Graniti, di collegamento dal Comune di Roccafortita e la valle dell'Alcantara			€ 9.000.000,00	€ 9.000.000,00					CELI	GIUSEPPE	
187	09	19	083	048	04	A01	01	Lavori per la ricostruzione del tratto in frana della SP 35 di Pezzolo al Km 1+600 in conseguenza degli eventi alluvionali del 11/12/13 del gennaio 2009 e dell'11/10/2009, ex ord. PCM 3815/09. Comune di Messina	€ 4.603.840,00		€ 4.603.840,00						CELI	GIUSEPPE	
188	09	19	083	048	04	A05	37	Comune di Messina - Ristrutturazione ex Hotel Riviera per destinario ad attività turistico-alberghiere-ricettive		€ 6.500.000,00		€ 6.500.000,00			01		GITTO	VINCENZO	
189	09	19	083	015	04	A05	37	Comune di Castelmola - Ristrutturazione dell'Hotel Panorama di Sicilia per destinario ad attività turistico-alberghiere		€ 550.000,00		€ 550.000,00					GITTO	VINCENZO	
190	09	19	083	048	04	A05	09	COMUNE DI S. AGATA MILITELLO Ristrutturazione immobili ex colonia IRLA		€ 3.500.000,00		€ 3.500.000,00					GITTO	VINCENZO	
191	09	19	083	048	04	A05	09	Comune di Messina - Ristrutturazione dell'edificio di proprietà sito nel Vill. Gesso da adibire a contenitore culturale			€ 800.000,00	€ 800.000,00					GITTO	VINCENZO	
192	09	19	083	014	04	A01	01	Lavori di ammodernamento e miglioramento plani/altimetrico della SP 154 nel tratto "centro-scorrimento veloce" nel Comune di Castell'Umberto			€ 525.000,00	€ 525.000,00					SIDOTI PINTO	BENEDETTO	
193	09	19	083	057	04	A01	01	Lavori di collegamento e messa in sicurezza della Strada Provinciale "Montalbano E. - S. Barbara - Falcone dal km 12+100 al km 16+200			€ 5.920.000,00	€ 5.920.000,00					SIDOTI PINTO	BENEDETTO	
194	09	19	083	049	07	A05	08	COMUNE DI MILAZZO - Manutenzione straordinaria per adeguamento alla normativa di sicurezza degli istituti scolastici ricadenti nel versante tirrenico Spadafora a Barcellona P.G. 2° stralcio "ITI MAJORANA" - (Piano Triennale Regionale ES. 2008)	€ 401.590,45		€ 401.590,45						CARDITELLO	VINCENZO	
195	09	19	083	049	07	A05	08	COMUNE DI MILAZZO - ITCG "L. Da Vinci" - Manutenzione straordinaria per adeguamento alla normativa di sicurezza, igiene del lavoro da eseguire presso l'Istituto Superiore		€ 379.022,03		€ 379.022,03						CARDITELLO	VINCENZO
196	09	19	083	048	07	A03	08	COMUNE DI MESSINA- ITA "CUPPARI" Lavori di Manutenzione Straordinaria per il completamento e sistemazione interna dei locali dell'Istituto Agrario convitto corpo B rcompleti di impianti e arredamenti		€ 300.000,00		€ 300.000,00						CARDITELLO	VINCENZO
197	09	19	083	049	07	A05	08	COMUNE DI MILAZZO - ITI "MAJORANA" - Lavori di MS per revisione impermeabilizzazione, pavimenti, intonaci, wc		€ 213.000,00		€ 213.000,00						CARDITELLO	VINCENZO
198	09	19	083	049	07	A05	08	COMUNE DI MILAZZO - ITCG "L. Da Vinci" - Lavori di Manutenzione straordinaria per il rifacimento wc, sistemazione infissi esterni, pavimenti rivestimenti		€ 150.000,00		€ 150.000,00						CARDITELLO	VINCENZO
199	09	19	083	048	07	A05	08	COMUNE DI MESSINA - ITIS "V. TRENTO" - Lavori di Manutenzione straordinaria per il rifacimento wc 1° piano corpo nuovo e lab. Elettrotecnico, con sostituzione parziale infissi e risanamento prospetti esterni		€ 55.000,00		€ 55.000,00						CARDITELLO	VINCENZO
200	09	19	083	027	07	A05	08	COMUNE DI FURCI SICULO - ITCG E IPIA - Lavori di MS per la sistemazione Bagni - Sostituzione Porte - Sostituzione Avvolgibili		€ 30.000,00		€ 30.000,00						CARDITELLO	VINCENZO
201	09	19	083	048	07	A05	08	COMUNE DI MESSINA - Manutenzione straordinaria per adeguamento alle norme di sicurezza degli Istituti scolastici ricadenti nel Comune di Messina e della zona Jonica 2° stralcio (Piano Triennale Regionale Es. 2008) "ITI VERONA TRENTO" di Messina		€ 430.000,00		€ 430.000,00						CARDITELLO	VINCENZO



202	09	19	083	064	07	A05	08	COMUNE DI PACE DEL MELA - Manutenzione straordinaria per adeguamento alla normativa di sicurezza degli istituti scolastici ricadenti nel versante tirrenico Spadafora a Barcellona P.G. 3° stralcio IPSIA "FERRARIS" di Giammo - (Piano Triennale Regionale ES. 2009)	€ 430.000,00	€ 430.000,00						CARDITELLO	VINCENZO
203	09	19	083	048	07	A05	08	COMUNE DI MESSINA - Manutenzione straordinaria per adeguamento alle norme di sicurezza degli Istituti scolastici ricadenti nel Comune di Messina e della zona Jonica 3° stralcio (Piano Triennale Regionale Es. 2009) - Magistrale "AINIS" e Agraria "CUPPARI"	€ 430.000,00	€ 430.000,00						CARDITELLO	VINCENZO
204	09	19	083	052	07	A05	08	COMUNE DI MISTRETTA - L.C. "A. Manzoni" - Manutenzione straordinaria per adeguamento alla normativa di sicurezza, igiene del lavoro dei plessi scolastici	€ 500.000,00	€ 500.000,00						CARDITELLO	VINCENZO
205	09	19	083	009	07	A05	08	COMUNE DI CAPO D'ORLANDO - ITCG "Merendino" - Manutenzione straordinaria per adeguamento alla normativa di sicurezza, igiene del lavoro e antincendio.	€ 169.580,00	€ 169.580,00						CARDITELLO	VINCENZO
206	09	19	083	066	07	A05	08	COMUNE DI PATTI - I.T.C.G. - "BORGHESE" - Manutenzione straordinaria per adeguamento alla normativa di sicurezza, igiene del lavoro del plesso scolastico.	€ 198.667,00	€ 198.667,00						CARDITELLO	VINCENZO
207	09	19	083	005	07	A05	08	COMUNE DI BARCELLONA P.G. - ITC "FERMI" - Manutenzione straordinaria per adeguamento alla normativa di sicurezza, igiene e antincendio	€ 320.580,00	€ 320.580,00						CARDITELLO	VINCENZO
208	09	19	083	041	07	A05	08	COMUNI DI LIPARI - ITC "Vainicher" - Lavori di adeguamento alle norme di sicurezza, igiene e abbattimento barriere architettoniche	€ 175.917,00	€ 175.917,00						CARDITELLO	VINCENZO
209	09	19	083	049	07	A05	08	COMUNE DI MILAZZO - ITI "MAIORANA" - Manutenzione straordinaria per adeguamento alla normativa di sicurezza, igiene del lavoro da eseguire presso l'Istituto Superiore	€ 378.836,24	€ 378.836,24						CARDITELLO	VINCENZO
210	09	19	083	049	07	A05	08	COMUNE DI MILAZZO - ITCG L. DA VINCI- Interventi per sistemazione area esterna con realizzazione pozzetti e rete smaltimento acque piovane	€ 40.000,00	€ 40.000,00						CARDITELLO	VINCENZO
211	09	19	083	084	07	A05	08	COMUNE DI S. AGATA MILITELLO - LS "FERMI" -Interventi per il completamento del LS per la chiusura vano scala emergenza lato nord	€ 34.500,00	€ 34.500,00						CARDITELLO	VINCENZO
212	09	19	083	066	07	A05	08	COMUNE DI PATTI - IPA AZIENDA AGRICOLA - Interventi per la sistemazione dell'area esterna	€ 30.000,00	€ 30.000,00						CARDITELLO	VINCENZO
213	09	19	083	048	07	A01	01	Lavori di sistemazione di un tratto della SP 50 - Comune di Messina - sentenza Filloramo c/Provincia	€ 150.000,00	€ 150.000,00						CELI	GIUSEPPE
214	09	19	083	073	07	A01	01	Lavori urgenti per la messa in sicurezza del tratto di strada e ripristino caditoie e sede viaria lungo la SP n° 56 di Rometta in prossimità del Km 6+600 circa nel territorio del Comune di Roccavaldina	€ 114.910,00	€ 114.910,00						CELI	GIUSEPPE
215	09	19	083	076	07	A01	01	Lavori urgenti per il ripristino della sede viaria e la messa in sicurezza del tratto di strada al Km 3+400 circa della SP 54 bis Filari nel Comune di Rometta	€ 62.200,00	€ 62.200,00						CELI	GIUSEPPE
216	09	19	083	106	07	A01	01	Lavori per la messa in sicurezza dell'innesto della SP 88 di Badia con la SS 113, regimentazione e raccolta delle acque meteoriche nel comune di Terme Vigliatore	€ 329.484,00	€ 329.484,00						CELI	GIUSEPPE
217	09	19	083	104	07	A01	01	Lavori urgenti per il ripristino della sede viaria e la messa in sicurezza dei tratti di strada della SP 56 di Rometta, nel Comune di Venetico	€ 188.000,00	€ 188.000,00						CELI	GIUSEPPE
218	09	19	083	056	07	A01	01	Lavori di messa in sicurezza della SP Montagnareale-S. Angelo di Brolo	€ 3.800.000,00	€ 3.800.000,00						CELI	GIUSEPPE
219	09	19	083	076	07	A01	01	Lavori urgenti per il ripristino della sede viaria e la messa in sicurezza dei tratti di strada della SP 54 di S. Andrea, nel Comune di Rometta	€ 153.000,00	€ 153.000,00						CELI	GIUSEPPE
220	09	19	083	076	07	A01	01	Lavori urgenti per il ripristino della sede viaria e la messa in sicurezza dei tratti di strada della SP 57 di Barrera, nel Comune di Rometta	€ 187.000,00	€ 187.000,00						CELI	GIUSEPPE
221	09	19	083	48	07	A01	01	Lavori di sistemazione e messa in sicurezza del piano viabile e protezione delle scarpate della S.P.42 di Casazza nel Comune di Messina	€ 300.000,00	€ 300.000,00						CELI	GIUSEPPE
222	09	19	083	094	07	A01	01	Lavori di sistemazione e messa in sicurezza del piano viabile e protezione delle scarpate della S.P.31 di Guidomandri e S.P. 32 di Scaletta Superiore nel Comune di Scaletta Zanca.	€ 1.000.000,00	€ 1.000.000,00						CELI	GIUSEPPE

223	09	19	083	048	07	A01	01	Lavori di sistemazione e messa in sicurezza del piano viabile e protezione delle scarpate della S.P. 34 di Briga e S.P. 37 di Galati S.Arma nel Comune di Messina		€ 1.000.000,00	€ 1.000.000,00					CELI	GIUSEPPE
224	09	19	083	048	07	A01	01	Lavori di sistemazione e messa in sicurezza del piano viabile della S.P.40 di Zafferla e S.P. 41 di San Filippo Inferiore nel Comune di Messina		€ 250.000,00	€ 250.000,00					CELI	GIUSEPPE
225	09	19	083	047	07	A01	01	Lavori di sistemazione e messa in sicurezza del piano viabile e protezione delle scarpate della S.P.73 di Meri Femminamorta nei Comuni di Meri e Barcellona		€ 750.000,00	€ 750.000,00					CELI	GIUSEPPE
226	09	19	083	023	07	A01	01	Lavori di sistemazione e messa in sicurezza del piano viabile e protezione delle scarpate della strada di collegamento Antillo-Fondachelli Fantina		€ 2.000.000,00	€ 2.000.000,00					CELI	GIUSEPPE
227	09	19	083	073	07	A01	01	Lavori di sistemazione per lo smaltimento acque meteoriche sulla SP 59 Km 5+00 circa nel Comune di Roccavaldina		€ 45.950,00	€ 45.950,00					CELI	GIUSEPPE
228	09	19	083	005	07	A01	01	Lavori di riparazione dei danni alluvionali del 10-12/dic/2008 sulla SP 80 tratto abitato S.Paolo e Bivio Gala nel Comune di Barcellona PG		€ 600.000,00	€ 600.000,00					CELI	GIUSEPPE
229	09	19	083	005	07	A01	01	Lavori di riparazione dei danni alluvionali del 10-12/dic/2008 sulla SP 82 tratto Barcellona-Ponte Grandenel Comune di Barcellona PG		€ 500.000,00	€ 500.000,00					CELI	GIUSEPPE
230	09	19	083	005	07	A01	01	Lavori di riparazione dei danni alluvionali del 10-12/dic/2008 sulla SPA Gala Migliardo nel Comune di Barcellona PG		€ 200.000,00	€ 200.000,00					CELI	GIUSEPPE
231	09	19	083	005	07	A01	01	Lavori di riparazione dei danni alluvionali del 10-12/dic/2008 sulla SPA S.Venera Maloto nel Comune di Barcellona PG		€ 180.000,00	€ 180.000,00					CELI	GIUSEPPE
232	09	19	083	005	07	A01	01	Lavori di riparazione dei danni alluvionali del 10-12/dic/2008 sulla SP 81 tratto abitato S.Venera -Gala nel Comune di Barcellona PG		€ 80.000,00	€ 80.000,00					CELI	GIUSEPPE
233	09	19	083	019	07	A01	01	Lavori di riparazione dei danni alluvionali del 10-12/dic/2008 sulla SPA Falcone - S. Barbara Km. 2+000; 2+300;6+300; 6+500 nel Comune di Falcone		€ 410.000,00	€ 410.000,00					CELI	GIUSEPPE
234	09	19	083	005	07	A01	01	Lavori di riparazione dei danni alluvionali del 10-12/dic/2008 sulla SP 81bis nuova S.Paolo-Barcellona nel Comune di Barcellona PG		€ 50.000,00	€ 50.000,00					CELI	GIUSEPPE
235	09	19	083	005	07	A01	01	Lavori di riparazione dei danni alluvionali del 10-12/dic/2008 sulla SP 84 loc. Centineo nel Comune di Barcellona PG		€ 80.000,00	€ 80.000,00					CELI	GIUSEPPE
236	09	19	083	005	07	A01	01	Lavori di riparazione dei danni alluvionali del 10-12/dic/2008 sulla SP 85 c.da Portosalvo nel Comune di Barcellona PG		€ 150.000,00	€ 150.000,00					CELI	GIUSEPPE
237	09	19	083	016	07	A01	01	Lavori di riparazione dei danni alluvionali del 10-12/dic/2008 sulla SP 82 nel Comune di Castroreale		€ 1.500.000,00	€ 1.500.000,00					CELI	GIUSEPPE
238	09	19	083	025	07	A01	01	Lavori di riparazione dei danni alluvionali del 10-12/dic/2008 sulla SP 1 Km. 0+500 - 2+500; nel Comune di Francavilla di Sicilia		€ 300.000,00	€ 300.000,00					CELI	GIUSEPPE
239	09	19	083	016	07	A01	01	Lavori di riparazione dei danni alluvionali del 10-12/dic/2008 sulla SP 85 in prossimità dell'abitato di Castroreale		€ 1.000.000,00	€ 1.000.000,00					CELI	GIUSEPPE
240	09	19	083	016	07	A01	01	Lavori di riparazione dei danni alluvionali del 10-12/dic/2008 sulla SP 87 in prossimità dell'abitato di Bafia nel Comune di Castroreale		€ 300.000,00	€ 300.000,00					CELI	GIUSEPPE
241	09	19	083	016	07	A01	01	Lavori di riparazione dei danni alluvionali del 10-12/2008 sulla SP 82/a tratto Malasà nel Comune di Castroreale		€ 250.000,00	€ 250.000,00					CELI	GIUSEPPE
242	09	19	083	016	07	A01	01	Lavori di riparazione dei danni alluvionali del 10-12/dic/2008 sulla SP 82/dir loc. Gurafi nel Comune di Castroreale		€ 180.000,00	€ 180.000,00					CELI	GIUSEPPE
243	09	19	083	016	07	A01	01	Lavori di riparazione dei danni alluvionali del 10-12/dic/2008 sulla SP 86 in prossimità dell'abitato di Porticato nel Comune di Castroreale		€ 50.000,00	€ 50.000,00					CELI	GIUSEPPE
244	09	19	083	016	07	A01	01	Lavori di riparazione dei danni alluvionali del 10-12/dic/2008 sulla SPA Castroreale-Maloto nel Comune di Castroreale		€ 150.000,00	€ 150.000,00					CELI	GIUSEPPE
245	09	19	083	018	07	A01	01	Lavori di riparazione dei danni alluvionali del 10-12/dic/2008 sulla SP 63 nel Comune di Condò		€ 60.000,00	€ 60.000,00					CELI	GIUSEPPE
246	09	19	083	028	07	A01	01	Lavori di riparazione dei danni alluvionali del 10-12/dic/2008 sulla SP 110 e potenziamento cunettoni c/da S. Filippo nel Comune di Furnari		€ 600.000,00	€ 600.000,00					CELI	GIUSEPPE
247	09	19	083	031	07	A01	01	Lavori di riparazione dei danni alluvionali del 10-12/dic/2008 sulla SP 13 in prossimità dell'abitato di Gallodoro		€ 500.000,00	€ 500.000,00					CELI	GIUSEPPE
248	09	19	083	035	07	A01	01	Lavori di riparazione dei danni alluvionali del 10-12/dic/2008 sulla SP 64 nei Comuni di Gualtieri Sicaminò e Pace del Mela		€ 60.000,00	€ 60.000,00					CELI	GIUSEPPE
249	09	19	083	041	07	A01	01	Lavori di riparazione dei danni alluvionali del novembre/2008 sulla SP 180 tratti 8+800 e 10+100 Isola di Lipari nel Comune di Lipari		€ 1.500.000,00	€ 1.500.000,00					CELI	GIUSEPPE



250	09	19	083	041	07	A01	01	Lavori di riparazione dei danni alluvionali del novembre/2008 sulla SP 180 Km. 10+100 Isola di Lipari nel Comune di Lipari	€ 50.000,00	€ 50.000,00				CELI	GIUSEPPE
251	09	19	083	041	07	A01	01	Lavori di riparazione dei danni alluvionali del 10-12/dic/2008 sulla SP 180 Acquacalda Isola di Lipari nel Comune di Lipari	€ 50.000,00	€ 50.000,00				CELI	GIUSEPPE
252	09	19	083	047	07	A01	01	Lavori di riparazione dei danni alluvionali del 10-12/dic/2008 sulla SP 73 in prossimità dell'abitato di Femmina morta nel Comune di Meri	€ 270.000,00	€ 270.000,00				CELI	GIUSEPPE
253	09	19	083	048	07	A01	01	Lavori di riparazione dei danni alluvionali del 10-12/dic/2008 sulla SP 42 tratti Km 0+000 e 2+500 nel Comune di Messina	€ 550.000,00	€ 550.000,00				CELI	GIUSEPPE
254	09	19	083	048	07	A01	01	Lavori di riparazione dei danni alluvionali del 10-12/dic/2008 sulla SP 50 tratti Km 0+200 e 11+500 nel Comune di Messina	€ 400.000,00	€ 400.000,00				CELI	GIUSEPPE
255	09	19	083	048	07	A01	01	Lavori di riparazione dei danni alluvionali del 10-12/dic/2008 sulla SP 51 tratti 1+200 e 5+500 nel Comune di Messina	€ 350.000,00	€ 350.000,00				CELI	GIUSEPPE
256	09	19	083	048	07	A01	01	Lavori di riparazione dei danni alluvionali del 10-12/dic/2008 sulla SP 44 tratti vari presso Sanatorio nel Comune di Messina	€ 150.000,00	€ 150.000,00				CELI	GIUSEPPE
257	09	19	083	075	07	A01	01	Lavori di riparazione dei danni alluvionali del 10-12/dic/2008 sulla SP Torrente Patri - Milici Km 0+800; 1+200;2+050 2+600;3+600; nel Comune di Rodi Milici	€ 364.000,00	€ 364.000,00				CELI	GIUSEPPE
258	09	19	083	049	07	A01	01	Lavori di riparazione dei danni alluvionali del 10-12/dic/2008 sulla SP 72/b tra Salamone e Punta Ragno nel Comune di Milazzo	€ 300.000,00	€ 300.000,00				CELI	GIUSEPPE
259	09	19	083	054	07	A01	01	Lavori di riparazione dei danni alluvionali del 10-12/dic/2008 sulla SP60/bis tratto fra Monfrte S.Giorgio e Pellegrino nel Comune di Monforte S.Giorgio	€ 800.000,00	€ 800.000,00				CELI	GIUSEPPE
260	09	19	083	073	07	A01	01	Lavori di riparazione dei danni alluvionali del 10-12/dic/2008 sulla SP 61 dal Km 0+400 e 3+800 nel Comune di Roccavaldina	€ 300.000,00	€ 300.000,00				CELI	GIUSEPPE
261	09	19	083	073	07	A01	01	Lavori di riparazione dei danni alluvionali del 10-12/dic/2008 sulla SPA S. Domenica Barrera S. Salvatore nel Comune di Roccavaldina	€ 800.000,00	€ 800.000,00				CELI	GIUSEPPE
262	09	19	083	073	07	A01	01	Lavori di riparazione dei danni alluvionali del 10-12/dic/2008 sulla SP 59 tratti Km 1+800 e 8+600 nel Comune di Roccavaldina	€ 600.000,00	€ 600.000,00				CELI	GIUSEPPE
263	09	19	083	076	07	A01	01	Lavori di riparazione dei danni alluvionali del 10-12/dic/2008 sulla SP 54 dal Km 0+200 e 1+500 nel Comune di Rometta	€ 300.000,00	€ 300.000,00				CELI	GIUSEPPE
264	09	19	083	076	07	A01	01	Lavori di riparazione dei danni alluvionali del 10-12/dic/2008 sulla SP 54/bis dal Km 0+400 alla fine Comune di Rometta	€ 800.000,00	€ 800.000,00				CELI	GIUSEPPE
265	09	19	083	076	07	A01	01	Lavori di riparazione dei danni alluvionali del 10-12/dic/2008 sulla SP 53/ter dal Km 0+000 e 1+200 nel Comune di Rometta	€ 300.000,00	€ 300.000,00				CELI	GIUSEPPE
266	09	19	083	076	07	A01	01	Lavori di riparazione dei danni alluvionali del 10-12/dic/2008 sulla SP 56/q dal Km 0+000 al Km. 0+800 nel Comune di Rometta	€ 300.000,00	€ 300.000,00				CELI	GIUSEPPE
267	09	19	083	076	07	A01	01	Lavori di riparazione dei danni alluvionali del 10-12/dic/2008 sulla SP 57 nel Comune di Rometta	€ 500.000,00	€ 500.000,00				CELI	GIUSEPPE
268	09	19	083	076	07	A01	01	Lavori di riparazione dei danni alluvionali del 10-12/dic/2008 sulla SP 61/ter dal Km 0+300 al Km. 01+870 nel Comune di Rometta	€ 350.000,00	€ 350.000,00				CELI	GIUSEPPE
269	09	19	083	086	07	A01	01	Lavori di riparazione dei danni alluvionali del 10-12/dic/2008 sulla SP 65 zona castello nel Comune di S. Lucia del Mela	€ 60.000,00	€ 60.000,00				CELI	GIUSEPPE
270	09	19	083	080	07	A01	01	Lavori di riparazione dei danni alluvionali del 10-12/dic/2008 sulla SP 62 nel Comune di S.Pier Niceto	€ 70.000,00	€ 70.000,00				CELI	GIUSEPPE
271	09	19	083	089	07	A01	01	Lavori di riparazione dei danni alluvionali del 10-12/dic/2008 sulla SP 22 Km. 0 + 100 Misserio Mancusan nel Comune di S.Teresa Riva	€ 300.000,00	€ 300.000,00				CELI	GIUSEPPE
272	09	19	083	092	07	A01	01	Lavori di riparazione dei danni alluvionali del 10-12/dic/2008 sulla SP 53 dal Km. 0+800 alla fine nel Comune di Saponara	€ 500.000,00	€ 500.000,00				CELI	GIUSEPPE
273	09	19	083	092	07	A01	01	Lavori di riparazione dei danni alluvionali del 10-12/dic/2008 sulla SA Salvatorello - Raunuso nel Comune di Saponara	€ 600.000,00	€ 600.000,00				CELI	GIUSEPPE
274	09	19	083	096	07	A01	01	Lavori di riparazione dei danni alluvionali del 10-12/dic/2008 sulla SP 55 nel Comune di Spadafora	€ 800.000,00	€ 800.000,00				CELI	GIUSEPPE
275	09	19	083	103	07	A01	01	Lavori di riparazione dei danni alluvionali del 10-12/dic/2008 sulla SP 58 dal Km. 2+000 al Km. 4+500 nel Comune di Valdina	€ 150.000,00	€ 150.000,00				CELI	GIUSEPPE
276	09	19	083	104	07	A01	01	Lavori di riparazione dei danni alluvionali del 10-12/dic/2008 sulla SP 56 dal Km. 1+000 al Km. 9+600 nel Comune di Venetico Rometta Roccavaldina	€ 1.200.000,00	€ 1.200.000,00				CELI	GIUSEPPE

277	09	19	083	105	07	A01	01	Lavori di riparazione dei danni alluvionali del 10-12/dic/2008 sulla SP 52/bis dal Km. 0+200 al Km. 0+500 nel Comune di Villafranca Tirrena	€ 100.000,00	€ 100.000,00				CELI	GIUSEPPE
278	09	19	083	105	07	A01	01	Lavori di riparazione dei danni alluvionali del 10-12/dic/2008 sulla SP 52 dal Km. 1+200 al Km. 7+500 nel Comune di Villafranca Tirrena	€ 600.000,00	€ 600.000,00				CELI	GIUSEPPE
279	09	19	083	011	07	A01	01	Lavori di manutenzione straordinaria per la sistemazione del piano viabile e messa in sicurezza delle SS.PP. Ricadenti nei comuni di Caronia, Capizzi e SantoStefano di Camastra	€ 100.000,00	€ 100.000,00				SIDOTI PINTO	BENEDETTO
280	09	19	083	082	07	A01	01	Interventi di ammodernamento e messa in sicurezza della S.P. San Salvatore di Fitalia - Mercurio	€ 300.000,00	€ 300.000,00				SIDOTI PINTO	BENEDETTO
281	09	19	083	082	07	A01	01	Interventi di manutenzione, ammodernamento e messa in sicurezza della S.P. Bufana nel Comune di San Salvatore di Fitalia	€ 800.000,00	€ 800.000,00				SIDOTI PINTO	BENEDETTO
282	09	19	083	010	07	A01	01	Interventi di manutenzione, ammodernamento e messa in sicurezza della strada Rocca di Caprileone - Tortorici (monte/mare) tra la S.S. 113 fino all'incrocio con la S.P. 155	€ 300.000,00	€ 300.000,00				SIDOTI PINTO	BENEDETTO
283	09	19	083	009	07	A01	01	Interventi di manutenzione, ammodernamento e messa in sicurezza della S.P. Consolare Antica, ricadente nel territorio del Comune di Capo d'Orlando	€ 300.000,00	€ 300.000,00				SIDOTI PINTO	BENEDETTO
284	09	19	083	033	07	A01	01	Lavori di messa in sicurezza della SP Montagnareale-Gioiosa Guardia-Gioiosa Marea	€ 2.400.000,00	€ 2.400.000,00				SIDOTI PINTO	BENEDETTO
285	09	19	083	056	07	A01	01	Lavori di messa in sicurezza della SP Montagnareale-S.Giuseppe-Librizzi	€ 3.500.000,00	€ 3.500.000,00				SIDOTI PINTO	BENEDETTO
286	09	19	083	030	07	A01	01	Lavori di messa in sicurezza della SP 157/A Galati Mamertino-S.Basilio	€ 1.030.000,00	€ 1.030.000,00				SIDOTI PINTO	BENEDETTO
287	09	19	083	042	07	A01	01	Lavori di messa in sicurezza della SP che collega la SP Rocce C./Longi alla SP 157 al Km 5+700	€ 214.452,00	€ 214.452,00				SIDOTI PINTO	BENEDETTO
288	09	19	083	014	07	A01	01	Lavori di messa in sicurezza della SP 152 tratto C.A - S.Giorgio nel Comune di Castell'Umberto	€ 680.000,00	€ 680.000,00				SIDOTI PINTO	BENEDETTO
289	09	19	083	081	07	A01	01	Lavori di manutenzione straordinaria e messa in sicurezza della SP S.Piero Patti-Fiumara, nel Comune di S.Piero Patti	€ 300.000,00	€ 300.000,00				SIDOTI PINTO	BENEDETTO
290	09	19	083	081	07	A01	01	Lavori di manutenzione straordinaria e messa in sicurezza della SP di Sambuco, nel Comune di S.Piero Patti	€ 400.000,00	€ 400.000,00				SIDOTI PINTO	BENEDETTO
291	09	19	083	039	07	A01	01	Lavori di manutenzione straordinaria e messa in sicurezza della SP "S.Giorgio-Caccamo-Piana" nel Comune di Librizzi	€ 200.000,00	€ 200.000,00				SIDOTI PINTO	BENEDETTO
292	09	19	083	081	07	A01	01	Lavori di manutenzione straordinaria e messa in sicurezza della SP "Tesoriere-Due monti", nel Comune di S.Piero Patti	€ 200.000,00	€ 200.000,00				SIDOTI PINTO	BENEDETTO
293	09	19	083	001	07	A01	01	Lavori di riparazione dei danni alluvionali del 10-12/dic/2008 sulla SP 161/bis Km. 0+700 - 3+000-6+000 nel Comune di Alcara Li Fusi - Longi	€ 220.000,00	€ 220.000,00				SIDOTI PINTO	BENEDETTO
294	09	19	083	007	07	A01	01	Lavori di riparazione dei danni alluvionali del 10-12/dic/2008 sulla SS. PP.143; 144; 145; dal Km. 1+500 al Km.5+000; dal Km. 0+000 al Km. 2+000; dal Km. 0+300 al Km. 4+000 nel Comune di Brolo	€ 175.000,00	€ 175.000,00				SIDOTI PINTO	BENEDETTO
295	09	19	083	011	07	A01	01	Lavori di riparazione dei danni alluvionali del 10-12/dic/2008 sulla SP 168 Caronia - Capizzi nei Comuni di Caronia e Capizzi	€ 135.000,00	€ 135.000,00				SIDOTI PINTO	BENEDETTO
296	09	19	083	013	07	A01	01	Lavori di riparazione dei danni alluvionali del 10-12/dic/2008 sulla SPA Castel di Lucio - Gangi nel Comune di Castel di Lucio	€ 65.000,00	€ 65.000,00				SIDOTI PINTO	BENEDETTO
297	09	19	083	014	07	A01	01	Lavori di riparazione dei danni alluvionali del 10-12/dic/2008 sulla SP 154 Km. 1+700 nel Comune di Castell'Umberto	€ 300.000,00	€ 300.000,00				SIDOTI PINTO	BENEDETTO
298	09	19	083	019	07	A01	01	Lavori di riparazione dei danni alluvionali del 10-12/dic/2008 sulla SPA Falcone -S. Barbara - S.P.110 nel Comune di Falcone	€ 50.000,00	€ 50.000,00				SIDOTI PINTO	BENEDETTO
299	09	19	083	019	07	A01	01	Lavori di riparazione dei danni alluvionali del 10-12/dic/2008 sulla SPA Belvedere Km. 3+000; 3+100; nel Comune di Falcone	€ 120.000,00	€ 120.000,00				SIDOTI PINTO	BENEDETTO
300	09	19	083	020	07	A01	01	Lavori di riparazione dei danni alluvionali del 10-12/dic/2008 sulla SP 144 - 145 dal Km. 2+000 al Km. 9+000; dal Km. 5.000 al Km. 11+000 nel Comune di Ficarra	€ 50.000,00	€ 50.000,00				SIDOTI PINTO	BENEDETTO
301	09	19	083	033	07	A01	01	Lavori di riparazione dei danni alluvionali del 10-12/dic/2008 sulla SP 135; SPA 80 nel Comune di Gioiosa Marea	€ 70.000,00	€ 70.000,00				SIDOTI PINTO	BENEDETTO



302	09	19	083	039	07	A01	01	Lavori di riparazione dei danni alluvionali del 10-12/dic/2008 sulla SP 126 e SPA Boschittu - Ciurciumi Km. 1+100 nel Comune di Librizzi	€ 200.000,00	€ 200.000,00					SIDOTI PINTO	BENEDETTO
303	09	19	083	042	07	A01	01	Lavori di riparazione dei danni alluvionali del 10-12/dic/2008 sulla SP 105 Km. 0+300 nel Comune di Longi	€ 50.000,00	€ 50.000,00					SIDOTI PINTO	BENEDETTO
304	09	19	083	050	07	A01	01	Lavori di riparazione dei danni alluvionali del 10-12/dic/2008 sulla SP 161/ter S. Piero Ferretta nel Comune di Militello Rosmarino	€ 100.000,00	€ 100.000,00					SIDOTI PINTO	BENEDETTO
305	09	19	083	052	07	A01	01	Lavori di riparazione dei danni alluvionali del 10-12/dic/2008 sulla SP 172 S. Romei nel Comune di Mistretta	€ 174.000,00	€ 174.000,00					SIDOTI PINTO	BENEDETTO
306	09	19	083	052	07	A01	01	Lavori di riparazione dei danni alluvionali del 10-12/dic/2008 sulla SP 174 Ex SS 113 nel Comune di Mistretta	€ 165.000,00	€ 165.000,00					SIDOTI PINTO	BENEDETTO
307	09	19	083	056	07	A01	01	Lavori di riparazione dei danni alluvionali del 10-12/dic/2008 sulla SP 120 - 129 Km. 1+800 - 2+100 nel Comune di Montagnareale	€ 70.000,00	€ 70.000,00					SIDOTI PINTO	BENEDETTO
308	09	19	083	056	07	A01	01	Lavori di riparazione dei danni alluvionali del 10-12/dic/2008 sulla SP 127 nel Comune di Montagnareale	€ 50.000,00	€ 50.000,00					SIDOTI PINTO	BENEDETTO
309	09	19	083	057	07	A01	01	Lavori di riparazione dei danni alluvionali del 10-12/dic/2008 sulla SPA Grattazzo-Vallancazzo nel Comune di Montalbano Elicona	€ 35.000,00	€ 35.000,00					SIDOTI PINTO	BENEDETTO
310	09	19	083	060	07	A01	01	Lavori di riparazione dei danni alluvionali del 10-12/dic/2008 sulla SP 149 Km. 2+800 nel Comune di Naso	€ 150.000,00	€ 150.000,00					SIDOTI PINTO	BENEDETTO
311	09	19	083	060	07	A01	01	Lavori di riparazione dei danni alluvionali del 10-12/dic/2008 sulla SP 146/a dal Km. 0+000 al Km. 3 +000 nel Comune di Naso	€ 200.000,00	€ 200.000,00					SIDOTI PINTO	BENEDETTO
312	09	19	083	066	07	A01	01	Lavori di riparazione dei danni alluvionali del 10-12/dic/2008 sulla SP 120 - 122 Km. 0+400 - 5+000 nel Comune di Patti	€ 150.000,00	€ 150.000,00					SIDOTI PINTO	BENEDETTO
313	09	19	083	066	07	A01	01	Lavori di riparazione dei danni alluvionali del 10-12/dic/2008 sulla SP 133 dal Km. 0+250 - 0+400 nel Comune di Patti	€ 55.000,00	€ 55.000,00					SIDOTI PINTO	BENEDETTO
314	09	19	083	066	07	A01	01	Lavori di riparazione dei danni alluvionali del 10-12/dic/2008 sulla SP 119 dal Km. 5+500; 5+800;10+800 nel Comune di Patti	€ 120.000,00	€ 120.000,00					SIDOTI PINTO	BENEDETTO
315	09	19	083	068	07	A01	01	Lavori di riparazione dei danni alluvionali del 10-12/dic/2008 sulla SPA 196 - 198 nel Comune di Piraino	€ 180.000,00	€ 180.000,00					SIDOTI PINTO	BENEDETTO
316	09	19	083	068	07	A01	01	Lavori di riparazione dei danni alluvionali del 10-12/dic/2008 sulla SP 140 - 141 e SS.AA. nel Comune di Piraino	€ 55.000,00	€ 55.000,00					SIDOTI PINTO	BENEDETTO
317	09	19	083	069	07	A01	01	Lavori di riparazione dei danni alluvionali del 10-12/dic/2008 sulla SP 136-137; SPA 202; SPA 203 e SS.AA. - 141 nel Comune di Raccuja	€ 130.000,00	€ 130.000,00					SIDOTI PINTO	BENEDETTO
318	09	19	083	081	07	A01	01	Lavori di riparazione dei danni alluvionali del 10-12/dic/2008 sulla SP 122 dal Km 13+800 circa nel Comune di S. Piero Patti	€ 150.000,00	€ 150.000,00					SIDOTI PINTO	BENEDETTO
319	09	19	083	084	07	A01	01	Lavori di riparazione dei danni alluvionali del 10-12/dic/2008 sulla SP 163; 163/b e 163/ter Iria-Sanguinera-Serra Bernardo-Acquetta nel Comune di S. Agata di Militello	€ 145.000,00	€ 145.000,00					SIDOTI PINTO	BENEDETTO
320	09	19	083	088	07	A01	01	Lavori di riparazione dei danni alluvionali del 10-12/dic/2008 sulla SP 138 - 140- 146 e SS.AA. nel Comune di S. Angelo di Brolo	€ 210.000,00	€ 210.000,00					SIDOTI PINTO	BENEDETTO
321	09	19	083	078	07	A01	01	Lavori di riparazione dei danni alluvionali del 10-12/dic/2008 sulla SAS. Mamma-Marascotto-Calcineri-Via Normanni nel Comune di S. Fratello	€ 265.000,00	€ 265.000,00					SIDOTI PINTO	BENEDETTO
322	09	19	083	082	07	A01	01	Lavori di riparazione dei danni alluvionali del 10-12/dic/2008 sulla SP 155/b Km. 0 + 800 nel Comune di S. Salvatore di Fitalia	€ 100.000,00	€ 100.000,00					SIDOTI PINTO	BENEDETTO
323	09	19	083	091	07	A01	01	Lavori di riparazione dei danni alluvionali del 10-12/dic/2008 sulla SP 169 Letto Santo nel Comune di S. Stefano di Camastra	€ 400.000,00	€ 400.000,00					SIDOTI PINTO	BENEDETTO
324	09	19	083	095	07	A01	01	Lavori di riparazione dei danni alluvionali del 10-12/dic/2008 sulla SP 139 - 145- 146/a nel Comune di Sinagra	€ 110.000,00	€ 110.000,00					SIDOTI PINTO	BENEDETTO
325	09	19	083	100	07	A01	01	Lavori di riparazione dei danni alluvionali del 10-12/2008 sulla SP 115 nel Comune di Tripi	€ 62.300,00	€ 62.300,00					SIDOTI PINTO	BENEDETTO
326	09	19	083	100	07	A01	01	Lavori di riparazione dei danni alluvionali del 10-12/2008 sulla SP 110 Km. 12+800 nel Comune di Tripi	€ 300.000,00	€ 300.000,00					SIDOTI PINTO	BENEDETTO
327	09	19	083	100	07	A01	01	Lavori di riparazione dei danni alluvionali del 10-12/dic/2008 sulla SP 110 Km. Vari tratti nel Comune di Tripi	€ 559.500,00	€ 559.500,00					SIDOTI PINTO	BENEDETTO
328	09	19	083	100	07	A01	01	Lavori di riparazione dei danni alluvionali del 10-12/dic/2008 sulla SP 102 Km. 3+300 nel Comune di Tripi	€ 20.000,00	€ 20.000,00					SIDOTI PINTO	BENEDETTO
329	09	19	083	101	07	A01	01	Lavori di riparazione dei danni alluvionali del 10-12/2008 sulla SP 177 nel Comune di Tusa	€ 15.000,00	€ 15.000,00					SIDOTI PINTO	BENEDETTO

330	09	19	083	101	07	A01	01	Lavori di riparazione dei danni alluvionali del 10-12/dic/2008 sulla SP 176 Km. 0+100; 11+000;22+400; 30+500 nel Comune di Tusa,Pettineo;Castel di Lucio;Mistretta		€ 135.000,00		€ 135.000,00					SIDOTI PINTO	BENEDETTO
331	09	19	083	102	07	A01	01	Lavori di riparazione dei danni alluvionali del 10-12/dic/2008 sulla SP 136; 139 e SS.AA. Km.0+000; 3+000;19+000 al 24+000 nel Comune di Ucria		€ 40.000,00		€ 40.000,00					SIDOTI PINTO	BENEDETTO
332	09	19	083	049	08	A05	08	COMUNE DI MILAZZO- Lavori di completamento LS "A. Meucci"			€ 250.000,00	€ 250.000,00					CARDITELLO	VINCENZO
333	09	19	083	048	08	A05	08	COMUNE DI MESSINA - LS "ARCHIMEDE" - Lavori di completamento piano cantinato plesso satellite attualmente al rustico		€ 220.000,00		€ 220.000,00					CARDITELLO	VINCENZO
334	09	19	083	093	08	A01	01	Lavori di completamento della SS.PP. 17 e 19 nei Comuni di Savoca e Casalvecchio			€ 3.500.000,00	€ 3.500.000,00					CELI	GIUSEPPE
335	09	19	083	079	08	A01	01	Progetto di adeguamento e completamento della strada intercomunale c.da Croce di Tenda-C.da Marazza per il collegamento tra i Comuni di S.Marco D'Alunzio e Frazzanò			€ 2.782.000,00	€ 2.782.000,00					SIDOTI PINTO	BENEDETTO
336	09	19	083	048	09	A05	08	COMUNE DI MESSINA - ITC "Quasimodo". Lavori di ampliamento per la realizzazione di n. 6 nuove aule mediante un corpo aggiunto all'ala sud			€ 1.500.000,00	€ 1.500.000,00					CARDITELLO	VINCENZO
337	09	19	083	049	09	A05	08	COMUNE DI MILAZZO - ITCG L. DA VINCI - Realizzazione sopraelevazione per ospitare le aule attuali allocate in locali in affitto			€ 1.000.000,00	€ 1.000.000,00					CARDITELLO	VINCENZO
338	09	19	083	027	09	A01	01	Lavori di ampliamento, ammodernamento, adeguamento e messa in sicurezza della strada provinciale di collegamento con il parco sub-urbano per il miglioramento della viabilità d'accesso allo stesso e per la sua valorizzazione turistica. Comune di Furci Siculo			€ 2.915.500,00	€ 2.915.500,00					CELI	GIUSEPPE
339	10	19	083	048	01	A01	88	Progetto per la realizzazione di pontili galleggianti per un servizio di collegamento aereo con idrovolanti tra la Sicilia e le isole minori nella provincia di Messina			€ 1.000.000,00	€ 1.000.000,00			01		ALIBRANDI	FRANCESCO
340	10	19	083	048	01	A03	06	Realizzazione di un parco fotovoltaico negli edifici scolastici di proprietà dell'Ente mediante Project Financing per la progettazione e gestione degli interventi di efficienza energetica ed uso di energie rinnovabili con l'installazione di impianti fotovoltaici.			€ 13.500.000,00	€ 13.500.000,00			01		CARDITELLO	VINCENZO
341	10	19	083	089	01	A01	01	Progetto preliminare per il collegamento intercomunale S.Teresa Riva - Antillo - Fondachelli Fantina, via di fuga dei centri abitati dei Comuni della valle d'Agrò			€ 30.000.000,00	€ 30.000.000,00					CELI	GIUSEPPE
342	10	19	083	031	01	A01	01	Progetto preliminare per la messa in sicurezza di emergenza del tratto di strada Provinciale SP 13 al Km 1,200 interessato da eventi franosi nell'anno 2009, nel Comune di Gallodoro			€ 2.650.000,00	€ 2.650.000,00					CELI	GIUSEPPE
343	10	19	083	048	01	A03	06	Lavori per la realizzazione di un impianto fotovoltaico sul terrazzo di copertura del "Palazzo dei Leoni", della Provincia di Messina			€ 1.260.000,00	€ 1.260.000,00					GITTO	VINCENZO
344	10	19	083	017	01	A01	01	Lavori per la realizzazione di un marciapiede lungo la S.P. 167 Dal Km 0.00 +200 al Km 0,00 +700 nel Comune di Cesarò		€ 1.000.000,00		€ 1.000.000,00					SIDOTI PINTO	BENEDETTO
345	10	19	083	048	03	A05	09	COMUNE DI MESSINA - Recupero della fonderia Ragno e del rifugio antiaereo della Galleria Scoppo per destinarli ad attività culturali - museali		€ 1.200.000,00		€ 1.200.000,00					GITTO	VINCENZO
346	10	19	083	017	04	A05	37	Comune di Cesarò - Ristrutturazione del rifugio "Villa Miraglia per destinarlo ad attività turistico-alberghiere		€ 600.000,00		€ 600.000,00					GITTO	VINCENZO
347	10	19	083	087	06	A02	11	Lavori di sistemazione della pista di carrabile di servizio "Valdichiesa - Monte Fossa delle Felci" nell'isola di Salina.		€ 150.000,00		€ 150.000,00					GITTO	VINCENZO
348	10	19	083	066	06	A02	11	Lavori di manutenzione ordinaria ricadenti in zona "A" e in zona "B" della Riserva Naturale Orientata "Laghetti di Marinello" di Patì.	€ 20.000,00			€ 20.000,00					GITTO	VINCENZO
349	10	19	083	087	06	A02	11	Manutenzione ed adeguamento alle vigenti normative dei locali della sede della R.N.O. "Le Montagne delle Felci e dei Porri" di Salina		€ 244.300,00		€ 244.300,00					GITTO	VINCENZO
350	10	19	083	097	06	A02	11	Riqualficazione ripristino e messa in sicurezza della pista carrabile di servizio "Valdichiesa - Monte Fossa delle Felci" nell'isola di Salina.		€ 350.000,00		€ 350.000,00					GITTO	VINCENZO



351	10	19	083	091	07	A05	08	COMUNE DI S. STEFANO DI CAMASTRA - Manutenzione straordinaria adeguamento impianto elettrico esistente e realizzazione copertura a protezione del terrazzo da eseguire presso ITTC "Florena" - 1° STRALCIO E 2° STRALCIO (Piano Triennale Regionale ES. 2008 Fondi L.23)	€ 658.421,57			€ 658.421,57				CARDITELLO	VINCENZO
352	10	19	083	091	07	A05	08	COMUNE DI S. STEFANO DI CAMASTRA - Manutenzione straordinaria impianto elettrico esistente e realizzazione impianto di riscaldamento centralizzato a metano da eseguire presso l'Istituto D'Arte - 1° STRALCIO E 2° STRALCIO (Piano Triennale Regionale ES. 2008 Fondi L.23)	€ 462.296,00			€ 462.296,00				CARDITELLO	VINCENZO
353	10	19	083	048	07	A01	01	Lavori per la messa in sicurezza e riqualificazione del percorso turistico della S.P. 50 bis di Dinnamare e della S.P. 50 di Castanea dal Km 10+600 al Km 14+000	€ 1.540.000,00			€ 1.540.000,00				CELI	GIUSEPPE
354	10	19	083	004	07	A01	01	Lavori urgenti di manutenzione straordinaria per dissesti alle infrastrutture viarie causati da alluvioni e frane nell'anno 2009 sulla S.P. 15 nel Comune di Antillo	€ 1.200.000,00			€ 1.200.000,00				CELI	GIUSEPPE
355	10	19	083	071	07	A01	01	Lavori urgenti di manutenzione straordinaria per dissesti alle infrastrutture viarie causati da alluvioni e frane sulla S.P. 12 nell'anno 2009 nel Comune Roccafortita	€ 1.000.000,00			€ 1.000.000,00				CELI	GIUSEPPE
356	10	19	083	055	07	A01	01	Lavori urgenti di manutenzione straordinaria per dissesti alle infrastrutture viarie causati da alluvioni e frane nell'anno 2009 sulla SP 11 e S.P.A Melia - Castelmola nel Comune Mongiuffi Melia	€ 3.500.000,00			€ 3.500.000,00				CELI	GIUSEPPE
357	10	19	083	012	07	A01	01	Lavori urgenti di manutenzione straordinaria per dissesti alle infrastrutture viarie causati da alluvioni e frane nell'anno 2009 sulla S.P. 23bis nel Comune di Casalvecchio	€ 600.000,00			€ 600.000,00				CELI	GIUSEPPE
358	10	19	083	048	07	A01	01	Lavori urgenti di manutenzione straordinaria per dissesti alle infrastrutture viarie causati da alluvioni e frane nell'anno 2009 sulla S.P. 38 di Mili S.Marco	€ 1.500.000,00			€ 1.500.000,00				CELI	GIUSEPPE
359	10	19	083	016	07	A01	01	Lavori urgenti di manutenzione straordinaria per dissesti alle infrastrutture viarie causati da alluvioni e frane nell'anno 2009 sulla S.P. 85 di Castoreale	€ 1.000.000,00			€ 1.000.000,00				CELI	GIUSEPPE
360	10	19	083	016	07	A01	01	Lavori urgenti di manutenzione straordinaria per dissesti alle infrastrutture viarie causati da alluvioni e frane nell'anno 2009 sulla S.P. 87 di Castoreale - Bafia	€ 1.000.000,00			€ 1.000.000,00				CELI	GIUSEPPE
361	10	19	083	027	07	A01	01	Lavori di sistemazione, adeguamento e messa in sicurezza della S.P. 24 Terdiramazione Grotte e Calcare. Comune di Furci Siculo	€ 500.000,00			€ 500.000,00				CELI	GIUSEPPE
362	10	19	083	098	07	A01	01	Lavori di sistemazione, adeguamento e messa in sicurezza delle SS.PP. 60 e 60 bis nei Comuni di Torregrotta, Monforte S.Giorgio- Pellegrino.	€ 1.500.000,00			€ 1.500.000,00				CELI	GIUSEPPE
363	10	19	083	023	07	A01	01	Progetto di stabilizzazione del versante a monte della S.P. di collegamento "Fantina-Milici" in prossimità della c.da Cottone nel Comune di Fondachelli Fantina	€ 450.000,00			€ 450.000,00				CELI	GIUSEPPE
364	10	19	083	048	07	A01	01	Intervento di stabilizzazione del versante a protezione della S.P. 39 di collegamento con Lardereria inferiore - Comune di Messina	€ 665.000,00			€ 665.000,00				CELI	GIUSEPPE
365	10	19	083	049	07	A01	01	Progetto di stabilizzazione del costone roccioso in c.da Baronia del promontorio di Milazzo a valle della S.P.72	€ 700.000,00			€ 700.000,00				CELI	GIUSEPPE
366	10	19	083	076	07	A01	01	Intervento di stabilizzazione del versante a protezione della S.P. 56 e sistemazione del P.V. dal Km 8+500 a seguire nel Comune di Rometta	€ 1.000.000,00			€ 1.000.000,00				CELI	GIUSEPPE
367	10	19	083	048	07	A01	01	Lavori urgenti per il disciplinamento delle acque meteoriche lungo la S.P. 35 di Pezzolo in conseguenza degli eventi alluvionali dell'1/10/2009, ex ord. PCM 3815/09.	€ 4.633.840,00			€ 4.633.840,00				CELI	GIUSEPPE
368	10	19	083	048	07	A01	01	Intervento di mitigazione del rischio idrogeologico sulla S.P.34 di Briga ai Km 0+900 e 1+235, in conseguenza degli eventi alluvionali dell'1/10/2009, ex ord. PCM 3815/09, nel Comune di Messina.	€ 1.000.000,00			€ 1.000.000,00				CELI	GIUSEPPE
369	10	19	083	048	07	A01	01	Intervento di mitigazione del rischio idrogeologico sulla S.P.33 di Giampileri Molino Altolia - ai Km 2+00 e 2+300, in conseguenza degli eventi alluvionali dell'1/10/2009, ex ord. PCM 3815/09, nel Comune di Messina.	€ 1.000.000,00			€ 1.000.000,00				CELI	GIUSEPPE

370	10	19	083	048	07	A01	01	Intervento di mitigazione del rischio idrogeologico sulla S.P.33 di Giampileri bivio Molino - dal Km 3+820 alla via Vallone di Molino, in conseguenza degli eventi alluvionali dell'1/10/2009, ex ord. PCM 3815/09, nel Comune di Messina.	€ 4.000.000,00	€ 4.000.000,00					CELI	GIUSEPPE	
371	10	19	083	048	07	A01	01	Intervento di mitigazione del rischio idrogeologico in corrispondenza della Via Vallone, Giampileri bivio Molino , Km 4+365, in conseguenza degli eventi alluvionali dell'1/10/2009, ex ord. PCM 3815/09, nel Comune di Messina.	€ 4.000.000,00	€ 4.000.000,00					CELI	GIUSEPPE	
372	10	19	083	048	07	A01	01	Intervento di mitigazione del rischio idrogeologico all'inizio dell'abitato di Altolia dal Km 4+500, in conseguenza degli eventi alluvionali dell'1/10/2009, ex ord. PCM 3815/09, nel Comune di Messina.	€ 2.000.000,00	€ 2.000.000,00					CELI	GIUSEPPE	
373	10	19	083	048	07	A01	01	Intervento di mitigazione del rischio idrogeologico dal Km 4+750 al Km 5+100 in corrispondenza della scuola elementare di Altolia, in conseguenza degli eventi alluvionali dell'1/10/2009, ex ord. PCM 3815/09, nel Comune di Messina.	€ 4.500.000,00	€ 4.500.000,00					CELI	GIUSEPPE	
374	10	19	083	048	07	A01	01	Intervento di mitigazione del rischio idrogeologico sulla S.P. 29, in conseguenza degli eventi alluvionali dell'1/10/2009, ex ord. PCM 3815/09, nel Comune di Messina.	€ 800.000,00	€ 800.000,00					CELI	GIUSEPPE	
375	10	19	083	048	07	A01	01	Intervento di mitigazione del rischio idrogeologico sulla S.P. 31, in conseguenza degli eventi alluvionali dell'1/10/2009, ex ord. PCM 3815/09, nel Comune di Messina.	€ 880.000,00	€ 880.000,00					CELI	GIUSEPPE	
376	10	19	083	048	07	A01	01	Lavori urgenti di manutenzione straordinaria per la sistemazione del piano viabile, contenimento erosione, canalizzazione delle acque e ricostruzione di tratti vari di strada sulla S.P.A. Molino -Briga, nel Comune di Messina, danneggiati dagli eventi alluvionali del 2009	€ 400.000,00	€ 400.000,00					CELI	GIUSEPPE	
377	10	19	083	048	07	A01	01	Lavori urgenti di manutenzione straordinaria per la sistemazione del piano viabile, contenimento erosione, canalizzazione delle acque e ricostruzione di tratti vari di strada sulla S.P.A. Boffo - Molia - Cuba, nel Comune di Messina, danneggiati dagli eventi alluvionali del 2009	€ 350.000,00	€ 350.000,00					CELI	GIUSEPPE	
378	10	19	083	048	07	A01	01	Lavori urgenti di manutenzione straordinaria per la sistemazione del piano viabile, contenimento erosione, canalizzazione delle acque e ricostruzione di tratti vari di strada sulla S.P.A. Oglio - Paddo - Vigna vecchia, nel Comune di Messina, danneggiati dagli eventi alluvionali del 2009	€ 300.000,00	€ 300.000,00					CELI	GIUSEPPE	
379	10	19	083	048	07	A01	01	Lavori urgenti di manutenzione straordinaria per la messa in sicurezza della S.P. di collegamento Ali Superiore-S.Maria del bosco, nel Comune di Ali Superiore	€ 350.000,00	€ 350.000,00					CELI	GIUSEPPE	
380	10	19	083	035	07	A01	01	Lavori urgenti di manutenzione straordinaria per la messa in sicurezza della stada ex Esa di collegamento Gualtieri-Condorè, nel Comune Gualtieri Sicaminò	€ 500.000,00	€ 500.000,00					CELI	GIUSEPPE	
381	10	19	083	087	07	A02	11	Interventi di riqualificazione e valorizzazione ambientale del laghetto di Lingua, mediante il ripristino e il re-enforcement della vegetazione ripariale e dei cordoni dunali, l'abbattimento delle barriere architettoniche e la realizzazione di percorsi attrezzati per fruitori diversamente abili.		€ 400.000,00	€ 400.000,00					GITTO	VINCENZO
382	10	19	083	087	07	A02	11	Riqualificazione ripristino e messa in sicurezza dei sentieri di accesso alla Riserva Naturale Orientata "Le Montagne delle Felci e dei Porri" nell'isola di Salina mediante il recupero del piano pedonale, dei muri a secco, la realizzazione di protezioni laterali in legno, il recupero e la realizzazione di gradini di pietra e l'integrazione della segnaletica in legno	€ 492.639,54	€ 492.639,54					GITTO	VINCENZO	
383	10	19	083	066	07	A02	11	Sistemazione del sentiero Coda di Volpe nella Riserva Naturale Orientata "Laghetti di Marinello"	€ 300.000,00	€ 300.000,00					GITTO	VINCENZO	
384	10	19	083	014	07	A01	01	Lavori di manutenzione straordinaria e completamento della S.P. 154 S. giorgio -Contura, nel Comune di Castell'Umberto.	€ 400.000,00	€ 400.000,00					SIDOTI PINTO	BENEDETTO	
385	10	19	083	082	07	A01	01	Lavori di sistemazione del piano viabile e messa in sicurezza della S.P. 155 di S.Salvatore di Fitalia dal Km 6 fino all'abitato di S.Salvatore di Fitalia e sistemazione della S.P. 156 di Mirto dal Km 0+700 al Km 1+8810 nel Comune di S.Salvatore di Fitalia	€ 800.000,00	€ 800.000,00					SIDOTI PINTO	BENEDETTO	



386	10	19	083	082	07	A01	01	Lavori di sistemazione del piano viabile e messa in sicurezza della S.P. 155 di S.Salvatore di Fitalia dal Km 17+800 circa all'incrocio della S.P. 157 Tortoriciana nei comuni di S.Salvatore di Fitalia e Tortorici		€ 600.000,00		€ 600.000,00					SIDOTI PINTO	BENEDETTO
387	10	19	083	099	07	A01	01	Lavori di sistemazione del piano viabile e messa in sicurezza della S.P. 159/a di Serro Alloro Bruca tra il Km 0+00 e 3+00 in loc. Serro Alloro, Bruca e S.Bartolomeo nel comune di Tortorici		€ 550.000,00		€ 550.000,00					SIDOTI PINTO	BENEDETTO
388	10	19	083	099	07	A01	01	Lavori di sistemazione del piano viabile e messa in sicurezza della s.p.a. 343 S.Nagra, Iombati, Capreria, Leci, Malopasso in loc. Serro Polino, S.Costantino, Maru' e s.p.a. 344 Tortorici Pagliara nel Comune di Tortorici		€ 1.200.000,00		€ 1.200.000,00					SIDOTI PINTO	BENEDETTO
389	10	19	083	099	07	A01	01	Lavori di sistemazione del piano viabile e messa in sicurezza della s.p.a. Torrente Masugna Lembo nel comune di Tortorici		€ 190.000,00		€ 190.000,00					SIDOTI PINTO	BENEDETTO
390	10	19	083	060	07	A01	01	Lavori di sistemazione del piano viabile e messa in sicurezza della s.p.a. 177 S.Giuliano - S.Giorgio - C/da Baldassarre - Ponte Naso nel Comune di Naso		€ 300.000,00		€ 300.000,00					SIDOTI PINTO	BENEDETTO
391	10	19	083	082	07	A01	01	Lavori di sistemazione del piano viabile e messa in sicurezza della S.P. 155/a di Dovera nel Comune di S. Salvatore di Fitalia		€ 400.000,00		€ 400.000,00					SIDOTI PINTO	BENEDETTO
392	10	19	083	099	07	A01	01	Lavori di sistemazione del piano viabile e messa in sicurezza della s.p.a. 342 Bruga, S.Bartolomeo, Grazia, tra i Km 0.00 e 1+500 nel Comune di Tortorici		€ 738.000,00		€ 738.000,00					SIDOTI PINTO	BENEDETTO
393	10	19	083	009	07	A01	01	Lavori di sistemazione di alcuni tratti del piano viabile e messa in sicurezza della s.p.a. 148 della Piana di Capo d'Orlando e della SP 148/c della trazzera marina nel Comune di Capo d'Orlando		€ 195.000,00		€ 195.000,00					SIDOTI PINTO	BENEDETTO
394	10	19	083	009	07	A01	01	Ammmodernamento e messa in sicurezza della S.P "PAPA" nel Comune di S.Agata di Militello		€ 640.000,00		€ 640.000,00					SIDOTI PINTO	BENEDETTO
395	10	19	083	082	07	A01	01	Lavori di sistemazione del p.v. e messa in sicurezza della S.P.A. 326 S.Vito-Ruvulazzi-Daruso Daruso nel Comune di S.Salvatore di Fitalia			€ 350.000,00	€ 350.000,00					SIDOTI PINTO	BENEDETTO
396	10	19	083	082	07	A01	01	Lavori di sistemazione del p.v. e messa in sicurezza della S.P.156 di Mirto, della S.P.A. 327 Fascello S.Lucia e della S.P.A. 324 S.Salvatore S.Maria Cuma nel Comune di S.Salvatore di Fitalia			€ 350.000,00	€ 350.000,00					SIDOTI PINTO	BENEDETTO
397	10	19	083	005	08	A05	08	COMUNE DI BARCELLONA P.G. - IPSIA FERRARI - Lavori necessari per il completamento dell'IPSIA finalizzati alla piena fruizione dell'opera - completamento palestra e sistemazione esterna			€ 2.835.000,00	€ 2.835.000,00					CARDITELLO	VINCENZO
398	10	19	083	93	08	A05	12	COMUNE DI SAVOCA - Riqualificazione funzionale delle strutture esistenti del costruendo palasport, per adibirlo a spazio per manifestazioni all'aperto		€ 1.400.000,00		€ 1.400.000,00					GITTO	VINCENZO
399	10	19	083	096	09	A05	08	COMUNE DI SPADAFORA - Liceo scientifico "G.Galilei" - Ampliamento a 24 aule mediante corpo aggiunto - 1° stralcio			€ 3.678.000,00	€ 3.678.000,00					CARDITELLO	VINCENZO
400	10	19	083	096	09	A05	08	COMUNE DI SPADAFORA - Liceo scientifico "G.Galilei" - Ampliamento di 8 aule e laboratori mediante sopraelevazione dell'edificio esistente - 2° stralcio			€ 1.500.000,00	€ 1.500.000,00					CARDITELLO	VINCENZO
401	10	19	083	087	99	A02	11	Realizzazione di un impianto fotovoltaico per i locali della sede della R.N.O. "Le Montagne delle Felci e dei Porri" di Salina			€ 160.000,00	€ 160.000,00					GITTO	VINCENZO
402	11	19	083	064	01	A05	08	COMUNE DI PACE DEL MELA - IPSIA "FERRARIS" - Lavori per la realizzazione della palestra, parcheggi e sistemazione esterna		€ 2.400.000,00		€ 2.400.000,00			01		CARDITELLO	VINCENZO
403	11	19	083	048	01	A05	08	COMUNE DI MESSINA - IPC "ANTONELLO" - Lavori per la realizzazione della palestra, parcheggi e sistemazione esterna		€ 1.000.000,00		€ 1.000.000,00			01		CARDITELLO	VINCENZO
404	11	19	083	049	01	A05	08	COMUNE DI MILAZZO - ITI "MAJORANA" -Lavori per la realizzazione della palestra, parcheggi e sistemazione esterna		€ 1.500.000,00		€ 1.500.000,00			01		CARDITELLO	VINCENZO
405	11	19	083	048	01	A03	06	Realizzazione di un impianto fotovoltaico di adeguata potenza a servizio del Nuovo Istituto d'Arte Basile loc. Conca d'Oro - Annunziata Messina		€ 200.000,00		€ 200.000,00			01		CARDITELLO	VINCENZO
406	11	19	083	048	01	A03	06	Realizzazione di un impianto fotovoltaico di adeguata potenza a servizio del Nuovo Istituto Superiore "Bisazza" - Annunziata Messina		€ 200.000,00		€ 200.000,00			01		CARDITELLO	VINCENZO
407	11	19	083	009	01	A03	06	Realizzazione di un impianto fotovoltaico di adeguata potenza a servizio del Nuovo Istituto d'Arte di Capo d'Orlando		€ 200.000,00		€ 200.000,00			01		CARDITELLO	VINCENZO

408	11	19	083	049	01	A01	01	Progetto preliminare inerente la realizzazione della strada intercomunale di collegamento tra la SS 113 e la litoranea Milazzo-Barcellona. Iniziativa Pubblica inserita nel Programma PRUSST VALDEMONE al n° 62/1047			€ 14.945.510,93	€ 14.945.510,93						CELI	GIUSEPPE
409	11	19	083	089	01	A01	01	Progetto preliminare relativo alla realizzazione della viabilità collegante i Comuni di S.Teresa di Riva, fraz.Scifi del Comune di Forza d'Agrò, Casalvecchio Siculo (Area Abazia SS.Pietro e Paolo) e Antillo- Iniziativa PRUSST VALDEMONE			€ 30.000.000,00	€ 30.000.000,00						CELI	GIUSEPPE
410	11	19	083	048	04	A05	08	COMUNE DI MESSINA - Lavori di ristrutturazione facciate e miglioramento ambienti interni del nuovo Conservatorio "Corelli"		€ 800.000,00		€ 800.000,00						CELI	GIUSEPPE
411	11	19	083	048	05	A05	08	COMUNE DI MESSINA - ITA CUPPARI - Lavori urgenti per il completamento del restauro delle facciate, restauro facciate interne, della cappella, della "Cuba" e di altri ambienti interni ed esterni di importanza storica		€ 2.500.000,00		€ 2.500.000,00						CARDITELLO	VINCENZO
412	11	19	083	060	07	A05	08	Comune di Naso: Lavori di ristrutturazione e messa in sicurezza della nuova sede staccata dell'ISIS "Faranda" di Patti.		€ 497.250,00		€ 497.250,00						CARDITELLO	VINCENZO
413	11	19	083	048	07	A05	08	COMUNI VARI - Lavori urgenti per l'esecuzione di verifiche sismiche su 15 edifici scolastici realizzati prima del 1984 ed esecuzione di eventuali interventi di consolidamento		€ 185.000,00		€ 185.000,00						CARDITELLO	VINCENZO
414	11	19	083	048	07	A05	08	COMUNE DI MESSINA - ITA CUPPARI - Lavori necessari per il completamento della facciata interna lato nord e impermeabilizzazione delle terrazze corpo aule		€ 400.000,00		€ 400.000,00						CARDITELLO	VINCENZO
415	11	19	083	096	07	A05	08	COMUNE DI SPADAFORA - LS "G. GALILEI" - Lavori di MS per la messa in sicurezza dell'Istituto Gabelli da adibire a liceo scientifico		€ 250.000,00		€ 250.000,00						CARDITELLO	VINCENZO
416	11	19	083	048	07	A05	08	COMUNE DI MESSINA - ITA CUPPARI - Lavori urgenti per le riparazioni e il rifacimento del sistema di smaltimento delle acque meteoriche dei tetti dei chioschi S. Placido C.		€ 500.000,00		€ 500.000,00						CARDITELLO	VINCENZO
417	11	19	083	005	07	A05	08	COMUNE DI BARCELLONA P.G. - L.C. VALLI - Lavori di adeguamento alla normativa impianti (L.46/90) e sismico		€ 321.536,00		€ 321.536,00						CARDITELLO	VINCENZO
418	11	19	083	052	07	A05	08	COMUNE DI MISTRETTA - Messa in sicurezza degli edifici scolastici sedi dell'Istituto d'Istruzione Superiore "A. Manzoni" - 2° STRALCIO		€ 810.000,00		€ 810.000,00						CARDITELLO	VINCENZO
419	11	19	083	066	07	A05	08	COMUNE DI PATTI - "ITCG BORGHESE" - Lavori per la messa in sicurezza degli impianti e sistemazione area esterna		€ 300.000,00		€ 300.000,00						CARDITELLO	VINCENZO
420	11	19	083	105	07	A01	01	Lavori per la realizzazione di opere di protezione ,ripristino e messa in sicurezza della sede viaria di tratti della SP 52 di Calvaruso nel comune di Villafranca Irreana		€ 172.000,00		€ 172.000,00						CELI	GIUSEPPE
421	11	19	083	092	07	A01	01	Lavori per la realizzazione di opere di protezione ,ripristino, regimentazione delle acque e messa in sicurezza della sede viaria di tratti della SP 53/bis di Saponara		€ 104.610,00		€ 104.610,00						CELI	GIUSEPPE
422	11	19	083	105	07	A01	01	Lavori per la realizzazione di opere di protezione ,ripristino e messa in sicurezza della sede viaria di tratti della SP 54 di S.Andrea nel Comune di Rometta		€ 216.200,00		€ 216.200,00						CELI	GIUSEPPE
423	11	19	083	096	07	A01	01	Lavori per la realizzazione di opere di protezione ,ripristino e messa in sicurezza della sede viaria di tratti della SP 55 di S.Martino e dir. Gangiara nel Comune di Spadafora		€ 233.720,00		€ 233.720,00						CELI	GIUSEPPE
424	11	19	083	105	07	A01	01	Lavori per la realizzazione di opere di protezione ,ripristino e messa in sicurezza della sede viaria di tratti della SP 57 di Barrera nel Comune di Rometta		€ 184.070,00		€ 184.070,00						CELI	GIUSEPPE
425	11	19	083	073	07	A01	01	Lavori per la realizzazione di opere di protezione ,ripristino e messa in sicurezza della sede viaria di tratti della SP 59 nel Comune di Roccavaldina		€ 171.200,00		€ 171.200,00						CELI	GIUSEPPE
426	11	19	083	105	07	A01	01	Lavori per la realizzazione di opere di protezione ,ripristino e messa in sicurezza della sede viaria di tratti della SP 61 bis di S.Cono-Sottocastello nel Comune di Rometta		€ 169.100,00		€ 169.100,00						CELI	GIUSEPPE
427	11	19	083	105	07	A01	01	Lavori per la realizzazione di opere di protezione ,ripristino e messa in sicurezza della sede viaria di tratti della SP 57 di Barrera nel Comune di Rometta		€ 308.550,00		€ 308.550,00						CELI	GIUSEPPE



428	11	19	083	092	07	A01	01	Lavori per la realizzazione di opere di protezione ,ripristino e messa in sicurezza della sede viaria di tratti della SP 53 di Saponara		€ 190.120,00		€ 190.120,00					CELI	GIUSEPPE
429	11	19	083	092	07	A01	01	Lavori per la realizzazione di opere di protezione ,ripristino e messa in sicurezza della sede viaria di tratti della SP 53/TER di C.da Grazia-S-Pietro di Saponara		€ 212.280,00		€ 212.280,00					CELI	GIUSEPPE
430	11	19	083	076	07	A01	01	Lavori per la realizzazione di opere di protezione ,ripristino e messa in sicurezza della sede viaria di tratti della SP 54bis Filari nel Comune di Rometta		€ 199.240,00		€ 199.240,00					CELI	GIUSEPPE
431	11	19	083	076	07	A01	01	Lavori per la realizzazione di opere di protezione ,ripristino e messa in sicurezza della sede viaria di tratti della SP 56 nel Comune di Rometta		€ 303.220,00		€ 303.220,00					CELI	GIUSEPPE
432	11	19	083	103	07	A01	01	Lavori per la realizzazione di opere di protezione ,ripristino e messa in sicurezza della sede viaria di tratti della SP 58 di Valdina		€ 175.960,00		€ 175.960,00					CELI	GIUSEPPE
433	11	19	083	073	07	A01	01	Lavori per la realizzazione di opere di protezione ,ripristino e messa in sicurezza della sede viaria di tratti della SP 61 di S.Cardà - Roccavaldina		€ 303.860,00		€ 303.860,00					CELI	GIUSEPPE
434	11	19	083	071	07	A01	01	Lavori per la realizzazione di opere ,ripristino e messa in sicurezza della sede viaria della SPA Roccafortia-Dietro-Kalfa		€ 97.000,00		€ 97.000,00					CELI	GIUSEPPE
435	11	19	083	089	07	A01	01	Lavori per la realizzazione di opere per la sistemazione del Vallone Abramo con la regimentazione delle acque a protezione della SP 23 nel Comune di S.Teresa		€ 400.000,00		€ 400.000,00					CELI	GIUSEPPE
436	11	19	083	093	07	A01	01	Lavori per la realizzazione di opere ,ripristino e messa in sicurezza della sede viaria della SP 19 al Km 2+00 ca. nel Comune di Savoca		€ 200.000,00		€ 200.000,00					CELI	GIUSEPPE
437	11	19	083	023	07	A01	01	Lavori per la realizzazione di opere ,ripristino e messa in sicurezza della sede viaria della SP 24/b Antillo-Fondachelli		€ 350.000,00		€ 350.000,00					CELI	GIUSEPPE
438	11	19	083	015	07	A01	01	Lavori per la realizzazione di opere ,ripristino e messa in sicurezza di tratti vari delle SS.PP.AA. 37-38-39-40-41-42-43-44 nel Comune di Castelmola		€ 500.000,00		€ 500.000,00					CELI	GIUSEPPE
439	11	19	083	097	07	A01	01	Lavori per la realizzazione di opere a contenimento del corpo stradale sulla SPA Mastrissa-Castelmola nel Comune di Taormina		€ 300.000,00		€ 300.000,00					CELI	GIUSEPPE
440	11	19	083	093	07	A01	01	Lavori per la realizzazione di opere per la sistemazione e regimentazione delle acque per la messa in sicurezza della SP 21 -Romissa- nel Comune di Savoca.		€ 300.000,00		€ 300.000,00					CELI	GIUSEPPE
441	11	19	083	015	07	A01	01	Lavori per la realizzazione di opere ,ripristino e messa in sicurezza della sede viaria della SP 19/a - Casalvecchio-Fautari - S.Carlo		€ 300.000,00		€ 300.000,00					CELI	GIUSEPPE
442	11	19	083	089	07	A01	01	Lavori di S.U. per la realizzazione di opere per la regimentazione e convogliamento delle acque meteoriche e la sistemazione del tratto iniziale della SP 33 Giampileri Molino Altolia			€ 946.000,00	€ 946.000,00					CELI	GIUSEPPE
443	11	19	083	087	07	A02	11	Lavori di manutenzione dei sentieri della Riserva Naturale Orientata "Le Montagne delle Felci e dei Porri" nell'Isola di Salina		€ 140.000,00		€ 140.000,00					GITTO	VINCENZO
444	11	19	083	066	07	A02	11	Lavori di manutenzione ordinaria da effettuarsi nella Riserva Naturale Orientata "Lagheti di Marinello" di Patti		€ 21.000,00		€ 21.000,00					GITTO	VINCENZO
445	11	19	083	19	07	A01	01	Progetto per la manutenzione ordinaria e straordinaria della segnaletica, orizzontale e verticale, e della protezione laterale delle SS.PP. ricadenti nei comuni da Falcone a Tusa		€ 193.492,19		€ 193.492,19					SIDOTI PINTO	BENEDETTO
446	11	19	083	048	08	A05	08	Comune di Messina: Lavori per il completamento della nuova sede del Conservatorio Musicale Corelli		€ 280.000,00		€ 280.000,00					CARDITELLO	VINCENZO
447	11	19	083	066	08	A05	08	COMUNE DI PATTI - Realizzazione dell'IPA e Lavori di completamento dell'IPSA "Faranda" di Via Kennedy			€ 6.000.000,00	€ 6.000.000,00					CARDITELLO	VINCENZO
448	11	19	083	005	08	A05	08	COMUNE DI BARCELLONA P.G. - Lavori di completamento dell'auditorium e aule speciali del nuovo ITC x n. 20 aule			€ 880.000,00	€ 880.000,00					CARDITELLO	VINCENZO
449	11	19	083	009	08	A05	08	COMUNE DI CAPO D'ORLANDO - L.S. PICCOLO - Lavori di ristrutturazione e completamento delle facciate			€ 500.000,00	€ 500.000,00					CARDITELLO	VINCENZO
450	11	19	083	105	08	A05	12	COMUNE DI VILLAFRANCA TIRRENA - Lavori per il completamento dell'illuminazione e della sistemazione degli spazi esterni del Palazzetto dello Sport		€ 350.000,00		€ 350.000,00					GITTO	VINCENZO
451	12	19	083	052	01	A05	08	Istituto polivalente (L.C. - L.S. - I.P.) nel Comune di Mistretta - 20 aule 1° Stralcio con previsione di Leasing		€ 5.700.000,00		€ 5.700.000,00					CARDITELLO	VINCENZO

452	12	19	083	049	01	A05	08	Comune di Milazzo Istituto Polivalente (I. D'arte + IPC) - 35 aule 1° Stralcio con previsione di Leasing		€ 7.500.000,00		€ 7.500.000,00				CARDITELLO	VINCENZO
453	12	19	083	005	01	A05	08	Comune di Barcellona Costruzione del nuovo Liceo Scientifico - 35 aule 1° Stralcio con previsione di Leasing		€ 6.500.000,00		€ 6.500.000,00				CARDITELLO	VINCENZO
454	12	19	083	066	01	A05	08	Comune di Patti Liceo Scientifico "E. Amari" - 15 aule 1° Stralcio con previsione di Leasing		€ 5.500.000,00		€ 5.500.000,00				CARDITELLO	VINCENZO
455	12	19	083	025	01	A05	08	Costruzione del nuovo L.S. - Comune di Francavilla Sicilia - 10 aule 1° Stralcio con previsione di Leasing		€ 4.500.000,00		€ 4.500.000,00				CARDITELLO	VINCENZO
456	12	19	083	009	01	A05	08	COMUNE DI CAPO D'ORLANDO - ITCG "Merendino" Costruzione di un nuovo edificio scolastico- 24 aule e laboratorio e servizi 1° Stralcio con previsione di Leasing		€ 5.700.000,00		€ 5.700.000,00				CARDITELLO	VINCENZO
457	12	19	083	060	01	A05	08	Comune di Barcellona PG. Realizzazione di un impianto di energia Elettrica mediante pannelli fotovoltaici da installarsi sul lastrico solare sull'edificio scolastico di proprietà Provinciale Ist. Prof. Agricoltura Leonti		€ 234.000,00		€ 234.000,00				CARDITELLO	VINCENZO
458	12	19	083	060	01	A05	08	Comune di Caronia. Realizzazione di un impianto di energia Elettrica mediante pannelli fotovoltaici da installarsi sul lastrico solare sull'edificio scolastico di proprietà Provinciale Ist. Prof. Agricoltura		€ 62.000,00		€ 62.000,00				CARDITELLO	VINCENZO
459	12	19	083	048	04	A05	37	Progetto per la ristrutturazione dell'hotel Sicilia nel Comune di Mistretta per destinarlo ad attività turistico alberghiera - Finanziamento regionale PIST;	€ 642.600,00			€ 642.600,00				GITTO	VINCENZO
460	12	19	083	048	04	A05	37	Progetto per la ristrutturazione dell'hotel rifugio Santa Croce di Floresta destinato ad attività turistico alberghiera - Finanziamento regionale PIST;	€ 694.280,00			€ 694.280,00				GITTO	VINCENZO
461	12	19	083	048	04	A01	01	Lavori di messa in sicurezza e consolidamento della sede stradale sulla S.P. SanSalvatore di Fitalia-Bivio S.P. 157 Tortoriciana		€ 1.260.000,00		€ 1.260.000,00				SIDOTI PINTO	BENEDETTO
462	12	19	083	097	06	A02	11	Lavori di manutenzione e ripristino dei sentieri nella RNO Le montagne delle felci e dei Porri nell'isola di Salina		€ 150.000,00		€ 150.000,00				GITTO	VINCENZO
463	12	19	083	048	06	A02	11	Lavori di manutenzione e pulizia da effettuarsi nella RNO Capo Peloro di Messina		€ 180.000,00		€ 180.000,00				GITTO	VINCENZO
464	12	19	083	48	06	A01	01	Lavori di manutenzione ordinaria ricadenti nei gruppi stradali tra i Comuni di Piraino e S. Marco D'Aunzio.		€ 400.000,00		€ 400.000,00				SIDOTI PINTO	BENEDETTO
465	12	19	083	48	06	A01	01	Lavori di manutenzione ordinaria ricadenti nei gruppi stradali tra i Comuni di Oliveri e Gioiosa Marea.		€ 500.000,00		€ 500.000,00				SIDOTI PINTO	BENEDETTO
466	12	19	083	48	06	A01	01	Lavori di manutenzione ordinaria ricadenti nei gruppi stradali tra i Comuni di Cesaro', Valle dell'Alcantara e Montalbanese.		€ 500.000,00		€ 500.000,00				SIDOTI PINTO	BENEDETTO
467	12	19	083	48	06	A01	01	Lavori di manutenzione straordinaria e ordinaria ricadenti nei gruppi stradali ricadenti tra i Comuni di S. Agata Militello e Tusa.	€ 1.225.000,00			€ 1.225.000,00				SIDOTI PINTO	BENEDETTO
468	12	19	083	048	07	A05	08	Comune di Messina -L.S. Seguenza . Lavori urgenti per la messa in sicurezza dell'edificio scolastico.		€ 187.000,00		€ 187.000,00				CARDITELLO	VINCENZO
469	12	19	083	060	07	A05	08	Comune di Spadafora. Liceo Scientifico G.Galilei, messa in sicurezza, prevenzione e riduzione del rischio sismico		€ 150.000,00		€ 150.000,00				CARDITELLO	VINCENZO
470	12	19	083	048	07	A05	08	Comune di Messina -I.T.C. Quasimodo. sez. ass. I.I.S."G.Mimotoli". Lavori urgenti per la messa in sicurezza dell'edificio scolastico.		€ 140.000,00		€ 140.000,00				CARDITELLO	VINCENZO
471	12	19	083	011	07	A05	08	Comune di Caonia - I.P.A.A. sez. ass. I.I.S."A.Manzoni" di Mistretta. Lavori urgenti per la messa in sicurezza dell'edificio scolastico.		€ 93.000,00		€ 93.000,00				CARDITELLO	VINCENZO
472	12	19	083	049	07	A05	08	Comune di Milazzo -I.T.C.G. Lavori urgenti per la messa in sicurezza dell'edificio scolastico.		€ 93.000,00		€ 93.000,00				CARDITELLO	VINCENZO
473	12	19	083	066	07	A05	08	Comune di Patti -L.C. "V.Emanuele" Lavori urgenti per la messa in sicurezza dell'edificio scolastico.		€ 93.000,00		€ 93.000,00				CARDITELLO	VINCENZO
474	12	19	083	005	07	A05	08	COMUNE DI BARCELLONA P.G. Lavori di adeguamento normativo (sicurezza sismico e L.46/90) 1° stralcio		€ 254.124,00		€ 254.124,00				CARDITELLO	VINCENZO
475	12	19	083	094	07	A01	01	Interventi a protezione della Galleria sulla SP 181 lato versante Cameto	€ 150.000,00			€ 150.000,00				CELI	GIUSEPPE
476	12	19	083	094	07	A01	01	Lavori manutenzione ordinaria e straordinaria per la sistemazione di tratti vari delle strade Provinciali da Furci a Gaggi			€ 400.000,00	€ 400.000,00				CELI	GIUSEPPE



477	12	19	083	094	07	A01	01	Lavori manutenzione ordinaria e straordinaria per la sistemazione di tratti vari delle strade Provinciali da Torregrotta-Monforte a Furnari			€ 500.000,00	€ 500.000,00					CELI	GIUSEPPE
478	12	19	083	094	07	A01	01	Lavori manutenzione ordinaria e straordinaria per la sistemazione di tratti vari delle strade Provinciali ricadenti nelle isole Eolie			€ 500.000,00	€ 500.000,00					CELI	GIUSEPPE
479	12	19	083	094	07	A01	01	Lavori manutenzione ordinaria e straordinaria per la sistemazione di tratti vari delle strade Provinciali da Messina nord a Roccavaldina			€ 1.100.000,00	€ 1.100.000,00					CELI	GIUSEPPE
480	12	19	083	094	07	A01	01	Interventi di riqualificazione e messa in sicurezza di tratti vari con inserimento di illuminazione della SP. 43bis Panoramica dello Stretto			€ 1.500.000,00	€ 1.500.000,00					CELI	GIUSEPPE
481	12	19	083	048	07	A05	37	Progetto per la manutenzione ordinaria e straordinaria degli edifici provinciali adibite a caserme dei CC		€ 50.000,00		€ 50.000,00					GITTO	VINCENZO
482	12	19	083	048	07	A05	37	Progetto per la manutenzione ordinaria e straordinaria e per l'adeguamento degli impianti alle norme sulla sicurezza dei palazzetti dello sport di Patti e S. Stefano di Camastra e del palazzo della cultura di Barcellona P.G.		€ 200.000,00		€ 200.000,00					GITTO	VINCENZO
483	12	19	083	048	07	A05	37	Progetto per la manutenzione ordinaria e straordinaria dei prospetti di Palazzo dei Leoni sede istituzionale dell'Ente		€ 250.000,00		€ 250.000,00					GITTO	VINCENZO
484	12	19	083	048	07	A05	37	Progetto per la manutenzione ordinaria e straordinaria e per l'adeguamento degli impianti alle norme sulla sicurezza degli edifici provinciali destinati a sede istituzionale ed uffici -		€ 800.000,00		€ 800.000,00					GITTO	VINCENZO
485	12	19	083	048	07	A02	11	Lavori di manutenzione straordinaria del tombino del canale Catuso nella RNO Capo Peloro di Messina		€ 35.000,00		€ 35.000,00					GITTO	VINCENZO
486	12	19	083	48	07	A01	01	Lavori per la posa in opera di segnaletica orizzontale e verticale nelle strade ricadenti nei comuni di Cesarò, Valle dell'Alcantara e Montalbanese.		€ 300.000,00		€ 300.000,00					SIDOTI PINTO	BENEDETTO
487	12	19	083	48	07	A01	01	Lavori per la posa in opera di segnaletica orizzontale e verticale nelle strade ricadenti nei Comuni da S. Agata Militello a Tusa.		€ 300.000,00		€ 300.000,00					SIDOTI PINTO	BENEDETTO
488	12	19	083	48	07	A01	01	Lavori di manutenzione straordinaria e messa in sicurezza dei gruppi stradali ricadenti tra i Comuni di Piraino e S. Marco D'Alunzio.		€ 300.000,00		€ 300.000,00					SIDOTI PINTO	BENEDETTO
489	12	19	083	48	07	A01	01	Lavori di manutenzione straordinaria e messa in sicurezza sulla S.P. SanSalvatore di Fitalia-Bivio S.P. 157 Tortoriciana-1° Stralcio		€ 300.000,00		€ 300.000,00					SIDOTI PINTO	BENEDETTO
490	12	19	083	48	07	A01	01	Lavori per la posa in opera di segnaletica orizzontale e verticale nelle strade ricadenti nei Comuni da Oliveri a S. Marco D'Alunzio.		€ 400.000,00		€ 400.000,00					SIDOTI PINTO	BENEDETTO
491	12	19	083	48	07	A01	01	Lavori di manutenzione straordinaria e messa in sicurezza dei gruppi stradali ricadenti tra i Comuni di Oliveri e Gioiosa Marea.		€ 500.000,00		€ 500.000,00					SIDOTI PINTO	BENEDETTO
492	12	19	083	48	07	A01	01	Lavori di manutenzione straordinaria e messa in sicurezza dei gruppi stradali ricadenti tra i Comuni di Cesarò, Valle dell'Alcantara e Montalbanese.		€ 500.000,00		€ 500.000,00					SIDOTI PINTO	BENEDETTO
493	12	19	083	48	07	A01	01	Lavori di manutenzione straordinaria e messa in sicurezza dei gruppi stradali ricadenti tra i Comuni di S. Agata Militello e Tusa.		€ 600.000,00		€ 600.000,00					SIDOTI PINTO	BENEDETTO
494	12	19	083	048	08	A05	37	Progetto per il completamento degli impianti e della sistemazione esterna del palazzetto sportivo di Savoca		€ 200.000,00		€ 200.000,00					GITTO	VINCENZO
495	12	19	083	089	09	A05	08	Nuovo Liceo Scientifico Comune S. Teresa Riva - 20 aule 1° Stralcio con previsione di Leasing		€ 6.200.000,00		€ 6.200.000,00					CARDITELLO	VINCENZO
496	13	19	083	066	06	A05	08	COMUNI VARI-Lavori di manutenzione ordinaria presso gli istituti scolastici di pertinenza Provinciale		€ 750.000,00		€ 750.000,00						
497	13	19	083	048	06	A02	11	Lavori di manutenzione dei sentieri nella RNO Le montagne delle felci e dei Porri nell'isola di Salina		€ 150.000,00		€ 150.000,00					GITTO	VINCENZO
498	13	19	083	048	06	A02	11	Lavori di manutenzione da effettuarsi nella RNO Capo Peloro di Messina		€ 150.000,00		€ 150.000,00					GITTO	VINCENZO
499	13	19	083	048	06	A02	11	Lavori di manutenzione nella RNO Laghetti di Marinello		€ 30.000,00		€ 30.000,00					GITTO	VINCENZO
500	13	19	083	094	07	A01	01	Interventi di riparazione a seguito soccombenze giudiziarie nel Comune di S. Alessio - causa Argiroffi c/Provincia	€ 85.000,00			€ 85.000,00					CELI	GIUSEPPE



501	13	19	083	094	07	A01	01	Lavori Urgenti per la sistemazione delle caditoie del P.V. interno al sottopasso ferroviario sulla SP 35 al fine ripristinare il traffico in sicurezza		€ 71.500,00		€ 71.500,00					CELI	GIUSEPPE
502	13	19	083	094	07	A01	01	Intervento di manutenzione e messa in sicurezza sulle SS.PP. 52-53-54-54bis-56-58-59 ricadenti nei Comuni interessati all'attraversamento dellelettrorodotto "Sorgente-Rizziconi"		€ 1.000.000,00		€ 1.000.000,00					CELI	GIUSEPPE
503	13	19	083	094	07	A01	01	Intervento di manutenzione e messa in sicurezza sulle SS.PP. 60-60bis-62-63-64-65-66 ricadenti nei Comuni interessati all'attraversamento dellelettrorodotto "Sorgente-Rizziconi"		€ 1.000.000,00		€ 1.000.000,00					CELI	GIUSEPPE
504	13	19	083	094	07	A01	01	Lavori urgenti per il consolidamentodel p.v.lungo la S.P.16 di Forza d'Agrò-S.Alessio Siculo e consolidamento della Frana in prossimità del Km 2+00 - 1° intervento -		€ 2.210.000,00		€ 2.210.000,00					CELI	GIUSEPPE
505	13	19	083	094	07	A01	01	Lavori urgenti per il consolidamento della curva Rossello in c.da Mastrissa nel Comune di Taormina per il ripristino in sicurezza della viabilità		€ 250.000,00		€ 250.000,00					CELI	GIUSEPPE
506	13	19	083	048	07	A05	08	Lavori di MS per il rifacimento dei prospetti con risanamento della struttura nella palestra in uso al L.C. e L.S. nel Comune di Santa Teresa di Riva.		€ 155.000,00		€ 155.000,00					CARDITELLO	VINCENZO
507	13	19	083	048	07	A05	08	Istituto IPSIA, lavori necessari per il completamento finalizzati alla piena fruizione dell'opera - realizzazione palestra - nel Comune di Barcellona PG		€ 1.450.000,00		€ 1.450.000,00					CARDITELLO	VINCENZO
508	13	19	083	048	07	A02	11	Lavori necessari per interventi di manutenzione ordinaria e straordinaria indispensabili anche ai fini della sicurezza del patrimonio immobiliare dell'Ente	€ 200.000,00			€ 200.000,00					GITTO	VINCENZO
509	14	19	083	48	06	A01	01	Lavori di manutenzione per la messa in sicurezza e l'aggiornamento della segnaletica delle strade Provinciali da Furci a Gaggi		€ 500.000,00		€ 500.000,00					CELI	GIUSEPPE
510	14	19	083	48	06	A01	01	Lavori di manutenzione per la messa in sicurezza e l'aggiornamento della segnaletica delle strade Provinciali da Messina Villaggi Sud a Mandanici		€ 500.000,00		€ 500.000,00					CELI	GIUSEPPE
511	14	19	083	48	06	A01	01	Lavori di manutenzione per la messa in sicurezza e l'aggiornamento della segnaletica delle strade Provinciali da Messina Villaggi nord ai Comuni della zona tirrenica		€ 500.000,00		€ 500.000,00					CELI	GIUSEPPE
512	14	19	083	48	06	A01	01	Lavori di manutenzione per la messa in sicurezza e l'aggiornamento della segnaletica delle strade Provinciali da Villafranca a Roccavaldina		€ 500.000,00		€ 500.000,00					CELI	GIUSEPPE
513	14	19	083	48	06	A01	01	Lavori di manutenzione per la messa in sicurezza e l'aggiornamento della segnaletica delle strade Provinciali da Torregrotta a Pace del Mela		€ 500.000,00		€ 500.000,00					CELI	GIUSEPPE
514	14	19	083	48	06	A01	01	Lavori di manutenzione per la messa in sicurezza e l'aggiornamento della segnaletica delle strade Provinciali da Milazzo a S.Lucia del Mela, S.Filippo del Mela		€ 500.000,00		€ 500.000,00					CELI	GIUSEPPE
515	14	19	083	48	06	A01	01	Lavori di manutenzione per la messa in sicurezza e l'aggiornamento della segnaletica delle strade Provinciali da Merì-Barcellona a Fumari		€ 500.000,00		€ 500.000,00					CELI	GIUSEPPE
516	14	19	083	48	06	A01	01	Lavori di manutenzione per la messa in sicurezza e l'aggiornamento della segnaletica delle strade Provinciali nei Comuni delle Isole Eolie		€ 500.000,00		€ 500.000,00					CELI	GIUSEPPE
517	14	19	083	48		A01	01	Consolidamento della sede stradale lungo la SP di Mojo Alcantara al Km. 4+700		€ 219.000,00		€ 219.000,00					SIDOTI PINTO	BENEDETTO
518	14	19	083	48		A01	01	Lavori di ricostruzione dei muri d'ala del ponticello al Km 4+250 e per il consolidamento della sede stradale al Km 2+600 lungo la S.P. n° 1 di Mojo Alcantara		€ 390.000,00		€ 390.000,00					SIDOTI PINTO	BENEDETTO
519	14	19	083	48		A01	01	Lavori di manutenzione straordinaria per la sistemazione del P.V. lungo la SP n° 167 dell'Ancipa		€ 206.000,00		€ 206.000,00					SIDOTI PINTO	BENEDETTO

520	14	19	083	48		A01	01	Lavori urgenti per il consolidamento della sede stradale al Km 2+250 della SP 97, ricadenti nel Comune di Fondachelli Fantina mediante la costruzione di una palificata	€ 214.000,00	€ 214.000,00				SIDOTI PINTO	BENEDETTO
521	14	19	083	48		A01	01	Lavori urgenti per il ripristino della sede stradale lungo la SP 96 di S.Basilio al Km 1+250, ricadenti nel Comune di Novara Di Sicilia	€ 211.000,00	€ 211.000,00				SIDOTI PINTO	BENEDETTO
522	14	19	083	48		A01	01	Lavori di sistemazione del Piano Viabile e messa in sicurezza lungo la SP n° 119 di Moreri	€ 360.000,00	€ 360.000,00				SIDOTI PINTO	BENEDETTO
523	14	19	083	48		A01	01	Lavori di manutenzione straordinaria nei gruppi stradali ricadenti tra i Comuni di S.Agata di Militello	€ 700.000,00	€ 700.000,00				SIDOTI PINTO	BENEDETTO
524	14	19	083	48		A01	01	Lavori di manutenzione ordinaria e messa in sicurezza dei gruppi stradali ricadenti tra i Comuni di Cesarò, valle dell'Alcantara e Montalbanese	€ 600.000,00	€ 600.000,00				SIDOTI PINTO	BENEDETTO
525	14	19	083	48		A01	01	Lavori di manutenzione ordinaria e messa in sicurezza dei gruppi stradali ricadenti tra i Comuni di Oliveri e Gioiosa Marea	€ 600.000,00	€ 600.000,00				SIDOTI PINTO	BENEDETTO
526	14	19	083	48	6	A01	01	Interventi indifferibili di manutenzione e segnaletica per la sistemazione di tratti vari e relative pertinenze delle SS.PP. (1° Distretto)	€ 149.335,00	€ 149.335,00				CELI	GIUSEPPE
527	14	19	083	48	6	A01	01	Lavori indifferibili di manutenzione e segnaletica per la messa in sicurezza di tratti vari delle SS.PP. (2° Distretto) tra i Comuni della Valle dell'Alcantara e Cesarotano	€ 100.000,00	€ 100.000,00				SIDOTI PINTO	BENEDETTO
528	14	19	083	48	6	A01	01	Lavori indifferibili di manutenzione e segnaletica per la messa in sicurezza di tratti vari delle SS.PP. (2° Distretto) tra i Comuni della zona Tirrenica e Nebroidea	€ 177.335,00	€ 177.335,00				SIDOTI PINTO	BENEDETTO

previsione Bilancio Provinciale 2014	€ 426.670,00		
altri proventi	€ 6.845.330,56		
TOT anno 2014	€ 7.272.000,56		
Previsione anno 2015	€ 260.183.238,94		
Previsione anno 2016		€ 1.503.337.706,61	€ 1.770.792.946,11
TOT generale			€ 1.770.792.946,11

I.D.R.U.A.

Maurizio La Spina



Il Dirigente responsabile per la formazione e attuazione del P.T.OO.PP.

Ing. Giuseppe Celi





# PROVINCIA REGIONALE DI MESSINA

IV Direzione – Servizi tecnici di viabilità – 1° Distretto – UO Programmazione P.T.OO.PP

## AGGIORNAMENTO PROGRAMMA TRIENNALE OO.PP. 2014-2016

Scheda 3 Elenco Annuale 2014

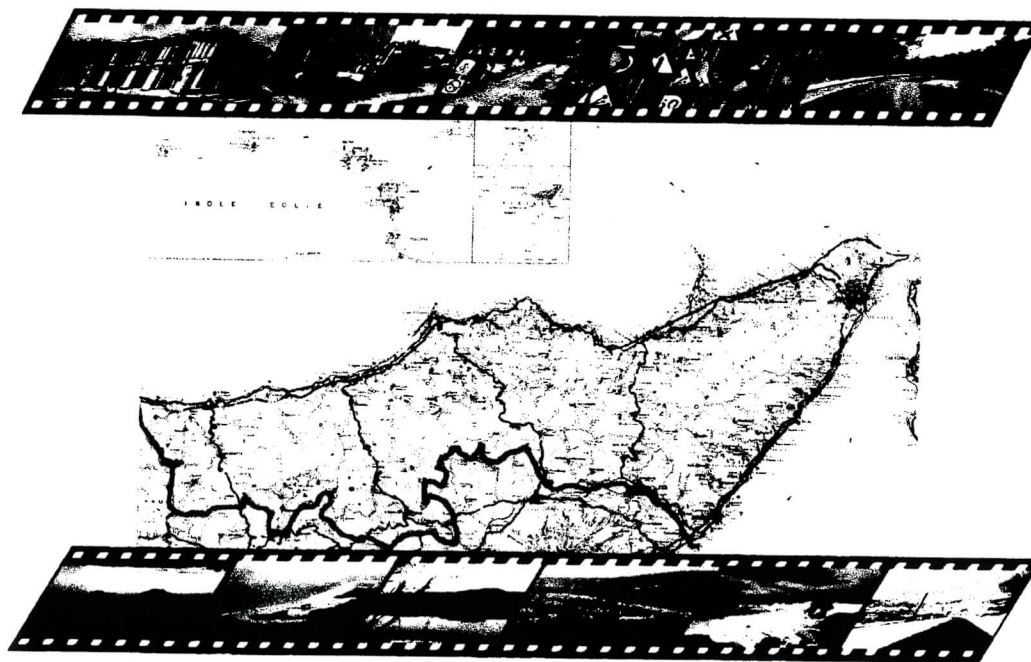

I.D.R.U.A  
La Spina/Maurizio

IL RESPONSABILE  
della formazione e attuazione del P.T. OO.PP.

Ing. Giuseppe Celi





PROVINCIA REGIONALE DI MESSINA - PROGRAMMA TRIENNALE 00.PP. 2014- 2016  
ELENCO ANNUALE 2014

SCHEDA 3

Riferimento scheda 2	N° PROGRESSIVO	Codice Amministrazione	CUI	DESCRIZIONE DELL'INTERVENTO	RESPONSABILE DEL PROCEDIMENTO		IMPORTO ANNUALITA'	IMPORTO TOTALE INTERVENTO	Finalità Tab.5	URB. S/N	AMB.S/N	PRIORITA'	stato progettazione	inizio/mese	inizio Lavori	fine/mese	fine Lavori		
					cognome	nome													
127	1	06		COMUNE DI BARCELLONA P.G. - Manutenzione straordinaria adeguamento impianto elettrico esistente e realizzazione impianto centralizzato di riscaldamento presso l'IPSA "Leontii" e realizzazione ascensore e n. 2 servoscala per portatori handicap e adeguamento (Piano Triennale Regionale ES. 2008 Fondi L.23)	CARDITELLO	VINCENZO	€ 705.000,00	€ 705.000,00	MIS			1					IV	IV	
172	2	08		Recupero del manufatto forestale da adibire a rifugio ricadente in zona "A" della Riserva Naturale Orientata "Le Montagne delle Felci e dei Pini"	GITTO	VINCENZO	€ 52.503,00	€ 52.503,00	MIS			1						IV	IV
194	3	09		COMUNE DI MILAZZO - Manutenzione straordinaria per adeguamento alla normativa di sicurezza degli istituti scolastici ricadenti nel versante tirrenico Spadafora a Barcellona P.G. 2° stralcio "TI MAJORANA" - (Piano Triennale Regionale ES. 2008)	CARDITELLO	VINCENZO	€ 401.590,45	€ 401.590,45	MIS			1						IV	IV
348	4	10		Lavori di manutenzione ordinaria ricadenti in zona "A" e in zona "B" della Riserva Naturale Orientata "Laghetti di Marinello" di Patti.	GITTO	VINCENZO	€ 20.000,00	€ 20.000,00	MIS			1						IV	IV
383	5	10		Sistemazione del sentiero Coda di Volpe nella Riserva Naturale Orientata "Laghetti di Marinello"	GITTO	VINCENZO	€ 300.000,00	€ 300.000,00	MIS			1						IV	IV
352	6	10		COMUNE DI S. STEFANO DI CAMASTRA - Manutenzione straordinaria impianto elettrico esistente e realizzazione impianto di riscaldamento centralizzato a metano da eseguire presso l'Istituto D'Arte - 1° STRALCIO E 2° STRALCIO (Piano Triennale Regionale ES. 2008 Fondi L.23)	CARDITELLO	VINCENZO	€ 462.296,00	€ 462.296,00	MIS			1						IV	IV
382	7	10		Riqualificazione ripristino e messa in sicurezza dei sentieri di accesso alla Riserva Naturale Orientata "Le Montagne delle Felci e dei Pini" nell'isola di Salina mediante il recupero del piano pedonale, dei muri a secco, la realizzazione di protezioni laterali in legno, il recupero e la realizzazione di gradini di pietra e l'integrazione della segnaletica in legno	GITTO	VINCENZO	€ 492.639,54	492.639,54	MIS			1						IV	IV
351	8	10		COMUNE DI S. STEFANO DI CAMASTRA - Manutenzione straordinaria adeguamento impianto elettrico esistente e realizzazione copertura a protezione del terrazzo da eseguire presso l'ITC "Florens" - 1° STRALCIO E 2° STRALCIO (Piano Triennale Regionale ES. 2008 Fondi L.23)	CARDITELLO	VINCENZO	€ 658.421,57	€ 658.421,57	MIS			1						IV	IV
471	9	12		Comune di Caonza - I.P.A.A. 902. ass. I.L.S. "A. Manzoni" di Mistretta. Lavori urgenti per la messa in sicurezza dell'edificio scolastico.	CARDITELLO	VINCENZO	€ 93.000,00	€ 93.000,00	MIS			1						IV	IV
472	10	12		Comune di Milazzo - I.T.C.G. Lavori urgenti per la messa in sicurezza dell'edificio scolastico.	CARDITELLO	VINCENZO	€ 93.000,00	€ 93.000,00	MIS			1						IV	IV
473	11	12		Comune di Patti - L.C. "V. Emanuele" Lavori urgenti per la messa in sicurezza dell'edificio scolastico.	CARDITELLO	VINCENZO	€ 93.000,00	€ 93.000,00	MIS			1						IV	IV

470	12	12	Comune di Messina -I.T.C. Quamirudo, sez. ass. I.L.S."G.Minzotti" .Lavori urgenti per la messa in sicurezza dell'edificio scolastico.	CARDITELLO	VINCENZO	€ 140.000,00	€ 140.000,00	MIS			1		IV	IV
469	13	12	Comune di Spadafora. Liceo Scientifico G.Galilei, messa in sicurezza, prevenzione e riduzione del rischio sismico	CARDITELLO	VINCENZO	€ 150.000,00	€ 150.000,00	MIS			1		IV	IV
475	14	12	Interventi a protezione della Galleria sulla SP 181 lato versante Carmeto	CELI	GIUSEPPE	€ 150.000,00	€ 150.000,00	MIS			1		IV	IV
468	15	12	Comune di Messina -L.S. Seguezza . Lavori urgenti per la messa in sicurezza dell'edificio scolastico.	CARDITELLO	VINCENZO	€ 187.000,00	€ 187.000,00	MIS			1		IV	IV
459	16	12	Progetto per la ristrutturazione dell'hotel Sicilia nel Comune di Mistretta per destinarlo ad attività turistico alberghiera - Finanziamento regionale PIST;	GHITTO	VINCENZO	€ 642.600,00	€ 642.600,00	MIS			1		IV	IV
460	17	12	Progetto per la ristrutturazione dell'hotel rifugio Santa Croce di Fiorenza destinato ad attività turistico alberghiera - Finanziamento regionale PIST;	GHITTO	VINCENZO	€ 694.280,00	€ 694.280,00	MIS			1		IV	IV
467	18	12	Lavori di manutenzione straordinaria e ordinaria ricadenti nei gruppi stradali ricadenti tra i Comuni di S. Agata Militello e Tusa.	SIDOTI PINTO	BENEDETTO	€ 1.225.000,00	€ 1.225.000,00	MIS			1		IV	IV
500	19	13	Interventi di ripulitura a seguito soccombenza giudiziaria nel Comune di S.Alessio - casa Argiroffi c/Provincia	CELI	GIUSEPPE	€ 85.000,00	€ 85.000,00	MIS			1		IV	IV
508	20	14	Lavori necessari per interventi di manutenzione ordinaria e straordinaria indispensabili anche ai fini della sicurezza del patrimonio immobiliare dell'Ente	GHITTO	VINCENZO	€ 200.000,00	€ 200.000,00	MIS			1		IV	IV
509	21	14	Interventi indispensabili di manutenzione e segneristica per la situazione di tratti vici e relativo pertinenza delle SS.PP. (1° Distretto)	CELI	GIUSEPPE	€ 149.335,00	€ 149.335,00	MIS			1			
510	22	14	Lavori indispensabili di manutenzione e segneristica per la messa in sicurezza di tratti vici delle SS.PP. (2° Distretto) tra i Comuni della Valle dell'Alcantara e Casarolano	SIDOTI PINTO	BENEDETTO	€ 100.000,00	€ 100.000,00	MIS			1			
511	23	14	Lavori indispensabili di manutenzione e segneristica per la messa in sicurezza di tratti vici delle SS.PP. (2° Distretto) tra i Comuni della zona Tironea e Nebrodi	SIDOTI PINTO	BENEDETTO	€ 177.335,00	€ 177.335,00	MIS			1			

previsione Bilancio Provinciale 2014	€ 426.678,00
altri proventi	€ 6.845.330,56
TOT anno 2014	€ 7.272.008,56

I.D.R.U.A.  
Maurizio La Spina



Il Dirigente responsabile per la formazione e attuazione del P.T.OO.PP.

Ing. Giuseppe Celi







# PROVINCIA REGIONALE DI MESSINA

PROGRAMMA TRIENNALE OO.PP. 2014 -2016

Dirigente della formazione e attuazione del P.T.OO.PP. Ing. G.Celi

## IV Direzione Servizi Tecnici di Viabilità

- 1° Distretto  
Ing. CELI GIUSEPPE
- 2° Distretto  
Ing. SIDOTI PINTO BENEDETTO

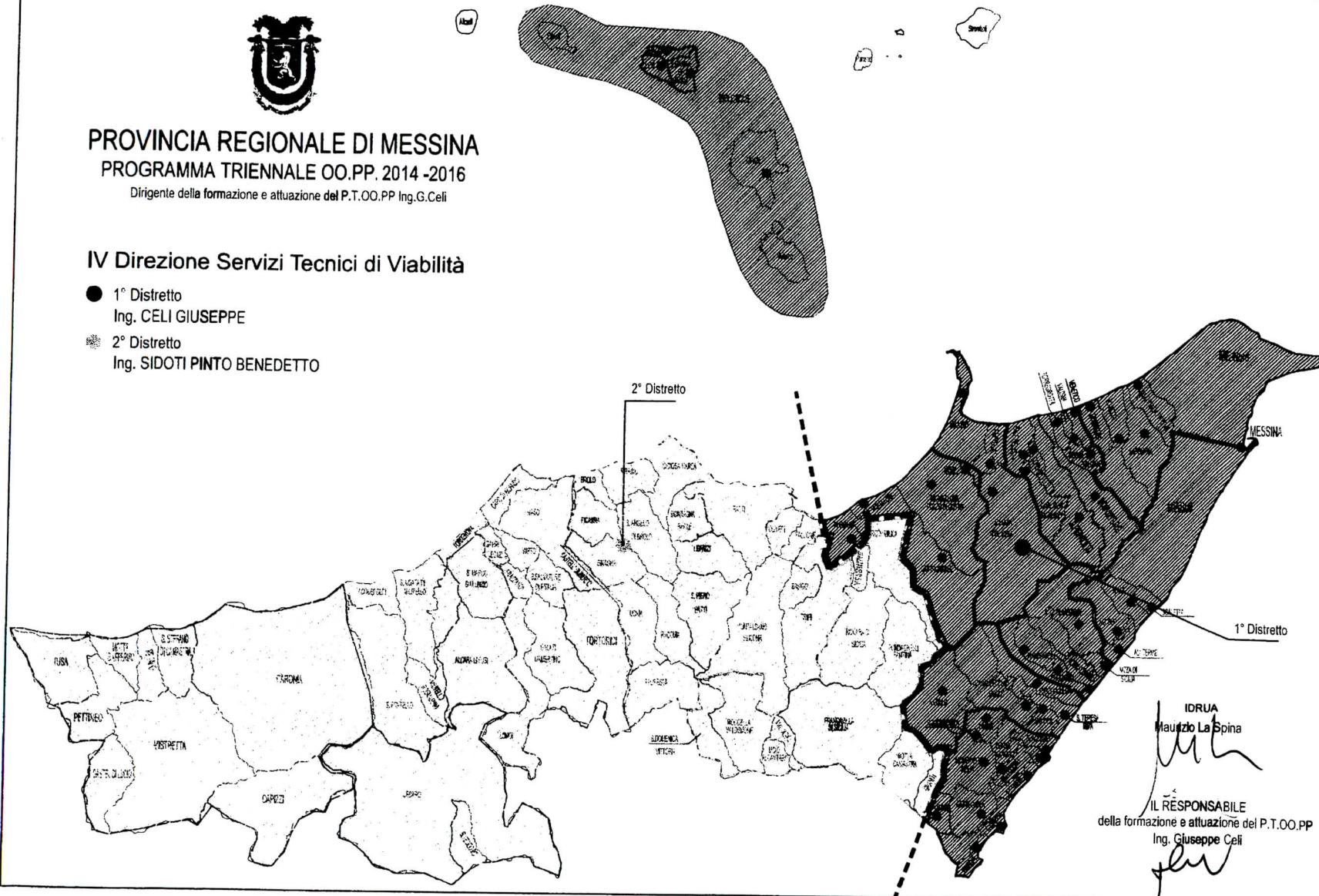

IDRUA  
Maurizio La Spina  
*[Signature]*  
IL RESPONSABILE  
della formazione e attuazione del P.T.OO.PP.  
Ing. Giuseppe Celi  
*[Signature]*

ORDINE DI PRIORITA' x Tipologia opere		COD
1	Manut. Ordinaria	06
	Manut. Straordinaria	07
	Demolizioni	02
2	Recupero	03
	Ristrutturazione	04
	Restauro	05
3	Completamento	08
4	Ampliamento	09
5	Nuova costruzione e/o Interventi con finanziamento misc. privato	01
6	Altro	99

TABELLE/a

TAB - 1		
Tipologia Opere		01 Nuova costruzione
		02 Demolizioni
		03 Recupero
		04 Ristrutturazione
		05 Restauro
		06 Manutenzione
		07 Manutenzione straordinaria
		08 Completamento
		09 Ampliamento
		99 Altro

TAB - 2		
Categoria opere	A01	01 Stradali
	A01	02 Aeroportuali
	A01	04 Marittime lacuali e fluviali
	A02	05 Difesa del suolo
	A03	06 Prod e distrib di energia elettrica
	A04	13 Infrastrutture per l'agricoltura
	A04	14 Infrastrutture per la pesca
	A04	39 Infrastrutture per att. Industriali
	A04	40 Annona , commercio e artigianato
	A05	08 Edilizia sociale e scolastica
	A05	09 Altra edilizia pubblica
	A02	11 Opere di protezione dell'ambiente
	A03	16 Prod e distrib di energia non elettrica
	A05	12 Sport e spettacolo
	A05	37 Turistico
	E10	40 Studi e progettazione
	E10	41 Assistenza e consulenza
	A01	88 Altre modalità di trasporto
	A06	90 Altre infrastrutture pubbliche
	A02	99 Altre infrastrutture ambiente e territorio
	A03	99 Altre infrastrutture sett. Energetico
	E10	99 Altro

**TABELLE/b**

<b>TAB - 3</b>		
<b>Modalità apporto capitale privato</b>	<b>01</b>	<b>Finanza di progetto</b>
	<b>02</b>	<b>Concessione di costruzione e gestione</b>
	<b>03</b>	<b>Sponsorizzazione</b>
	<b>04</b>	<b>Società partecipate o di scopo</b>
	<b>99</b>	<b>Altro</b>

<b>TAB - 4</b>		
<b>Stato della progettazione approvata</b>	<b>SF</b>	<b>Studio di fattibilità</b>
	<b>PP</b>	<b>Progetto preliminare</b>
	<b>PD</b>	<b>Progetto definitivo</b>
	<b>PE</b>	<b>Progetto esecutivo</b>
	<b>SC</b>	<b>Stima dei costi</b>

<b>TAB - 5</b>		

TABELLE

**PARERE DI REGOLARITA' TECNICA**

Ai sensi e per gli effetti dell'art. 12 della L.R. 23-12-2000 n. 30, si esprime parere:

*[Handwritten signature]*

In ordine alla regolarità tecnica della superiore proposta di deliberazione.

Addi 27-12-2013

IL DIRIGENTE

*[Handwritten signature]*

**PARERE DI REGOLARITA' CONTABILE**

Ai sensi e per gli effetti dell'art. 12 della L.R. 23-12-2000 n. 30 si esprime parere:

*[Handwritten signature]*

In ordine alla regolarità contabile della superiore proposta di deliberazione.

Addi \_\_\_\_\_

IL RAGIONIERE GENERALE

*[Handwritten signature]*

Ai sensi dell'art. 55, 5° comma, della L. 142/90, si attesta la copertura finanziaria della superiore spesa.

Addi \_\_\_\_\_

IL RAGIONIERE GENERALE

\_\_\_\_\_



Letto, confermato e sottoscritto.

**Il Commissario**  
IL COMMISSARIO STRAORDINARIO  
Dott. Filippo ROMANO

**Il Segretario Generale**

Avv. Anna Maria TRIPODO

Il Presente atto sarà affisso all'Albo  
nel giorno \_\_\_\_\_

L'ADDETTO

Il presente atto è stato affisso all'Albo  
dal \_\_\_\_\_ al \_\_\_\_\_

L'ADDETTO

Messina, li \_\_\_\_\_

**CERTIFICATO DI PUBBLICAZIONE**

(Art. 11 L.R. 3-12-1991 n. 44)

Il sottoscritto Segretario Generale della Provincia,

**CERTIFICA**

Che la presente deliberazione 1 pubblicata all'Albo di questa Provincia il 28 DIC. 2013 e  
per quindici giorni consecutivi e che contro la stessa \_\_\_\_\_ non stati prodotti, All'Ufficio Provinciale, reclami,  
opposizioni o richiesta di controllo.

Messina, dalla Residenza Provinciale, addì \_\_\_\_\_

IL SEGRETARIO GENERALE

**PROVINCIA REGIONALE DI MESSINA**

La presente deliberazione è divenuta esecutiva ai sensi del comma 1 dell'art. 12

della Legge Regionale 3-12-1991 n. 44 e successive modifiche.

Messina, dalla Residenza Provinciale, addì 27 DIC. 2013

IL SEGRETARIO GENERALE

Avv. Anna Maria TRIPODO



48/266  
INT



# PROVINCIA REGIONALE DI MESSINA

*IX Direzione – Infrastrutture Territoriali e Datore di Lavoro  
Servizio SITR e Pianificazione Strategica*

N. 24/IT-DL Allegati n. ....

Messina, 10.01.2014.....

Risposta alla nota n. ....

del .....

Oggetto: Aggiornamento Programma Triennale delle OO.PP. 2014/2016.

Al Dirigente Responsabile  
Formazione ed Attuazione del  
Programma Triennale OO.PP.  
Ing. Giuseppe CELI  
S E D E

In riscontro alla nota 2324 del 22.11.13, nonché alla successiva nota prot. n° 2582/4<sup>a</sup> Dir. del 07.01.2014 si comunica che, avendo consultato l'Albo Pretorio online alla luce dei fabbisogni e delle relative esigenze, si confermano le opere inserite nel Programma Triennale delle OO.PP. 2014/2016 adottato con deliberazione del Commissario Straordinario con i poteri della Giunta Provinciale n° 146 del 27.12.2013 come sotto riportate:

- *Realizzazione di uno scalo aeroportuale nel comprensorio della valle del Mela: CONFERMATA;*
- *Realizzazione di una strada alternativa alla S.S. 114 da Giampileri a Taormina: CONFERMATA;*
- *Lavori di riqualificazione mediante realizzazione di una pista ciclabile sulla tratta ferroviaria dimessa Gesso – Monforte Marina: CONFERMATA;*
- *Realizzazione di un servizio di collegamento aereo con idrovolanti tra la Sicilia e le isole minori nella provincia di Messina: CONFERMATA.*

Per quanto attiene la *Realizzazione di un approdo turistico nella riviera nord del comune di Messina*, in considerazione dell'avvio della procedura di dismissione delle quote inerenti la partecipazione azionaria nella società partecipata "Nettuno s.p.a." l'opera inserita nel programma adottato, va **ELIMINATA** prima della definitiva approvazione che avverrà con Delibera del Commissario Straordinario con i poteri del Consiglio Provinciale.

Il Resp. del Procedimento  
(Arch. *Roberto Siracusano*)

IL DIRIGENTE  
(Arch. *Francesco ALIBRANDI*)

*Le Spina*



# PROVINCIA REGIONALE DI MESSINA

## Realizzazione e Manutenzione Edifici Scolastici

Via 24 maggio, 98100 Messina - tel.(090)7761275 Fax (090)7761721

prot. n.1998

data 27.12.2013

Sig. Dirigente Responsabile  
Formazione ed Attuazione del  
Programma Triennale OO.PP.  
Ing. G. CELI SEDE

**Oggetto:** Delibera del CSG n.146 del 27/12/2013.

In riferimento alla deliberazione in oggetto di "Adozione del Progetto di Aggiornamento del Programma Triennale delle OO.PP. per il triennio 2014/2016 e dell'"Elenco annuale" 2014, si invita codesto Ufficio ad apportare le seguenti integrazioni e modifiche:

### Opere Nuove

- Comune di S. Agata di Militello

Realizzazione dell'Istituto Statale Tecnico Commerciale e per Geometri "G. Tomasi di Lampedusa" mediante ampliamento dell'edificio scolastico in località Vallone Posta.

Importo complessivo €.6.000.000,00.

La realizzazione dell'opera potrà attuarsi mediante ricorso a leasing finanziario o contratto di disponibilità.

- Comune di Barcellona P.G.

Lavori necessari per il completamento dell'IPSIA finalizzati alla piena fruizione dell'opera, realizzazione palestra – Stralcio.

Importo complessivo €.1.450.000,00.

Per la realizzazione dell'opera si chiede di assegnare priorità alta poiché il progetto è candidato all'assegnazione di finanziamento poiché l'Ufficio ha presentato istanza di finanziamento alla Regione Siciliana, a seguito dell'"Avviso Pubblico per Manifestazione d'interesse. Obiettivi di Servizio – Delibera CIPE 79/2012".

### Opere che hanno cambiato l'importo

N.74 Comune di Messina - ITCG "Minutoli"- Completamento auditorium.

L'importo va modificato in €. 608.000,00;

N. 413 Comuni vari - Lavori urgenti per l'esecuzione di verifiche sismiche su 15 edifici scolastici realizzati prima del 1984 ed esecuzione di eventuali interventi di consolidamento.

L'importo va modificato in €.185.511,92;

N.416 Comune di Messina - ITA Cuppari - Lavori urgenti per le riparazioni e il rifacimento del sistema di smaltimento delle acque meteoriche dei tetti dei chiostrini di S. Placido C.

L'importo va modificato in €.400.000,00.

### Opere da stralciare

N.469 Comune di Spadafora - Liceo Scientifico G. Galilei. Messa in sicurezza, prevenzione riduzione del rischio sismico. Importo complessivo €. 150.000,00. L'opera è stata finanziata con fondi del Ministero delle Infrastrutture e dei Trasporti ( Delibera CIPE



### **Opere da inserire nell'Elenco Annuale**

Le sotto elencate opere saranno finanziate con l'avanzo di amministrazione vincolato, assegnato a questo Ufficio, derivante dall'accorpamento dei residui dei mutui contratti per l'edilizia scolastica con la Cassa DDPP Spa.

- N. 413 Comuni vari - Lavori urgenti per l'esecuzione di verifiche sismiche su 15 edifici scolastici realizzati prima del 1984 ed esecuzione di eventuali interventi di consolidamento. Importo complessivo €. 185.511,92;
- N. 416 Comune di Messina - ITA Cuppari - Lavori urgenti per le riparazioni e il rifacimento del sistema di smaltimento delle acque meteoriche dei tetti dei chiostrini di S. Placido C. Importo complessivo €. 400.000,00;
- N. 446 Comune di Messina - Lavori di completamento della nuova sede del Conservatorio "A. Corelli". Importo complessivo €. 280.000,00.

### **Opere da variare nell'ordine di priorità**

Occorre scambiare l'ordine di priorità delle nuove opere, inserite ai nn. 451, 452, 453 e 454, con quelle ai nn.1, 2, 3 e 4 poiché queste ultime riguardano i rispettivi completamenti.

IL DIRIGENTE  
Ing. Vincenzo CARDITELLO







# PROVINCIA REGIONALE DI MESSINA

UNITÀ DI PROGETTO INTERSETTORIALE  
Progettazione e Manutenzione Edilizia Scolastica  
Via 24 maggio, 98100 Messina - tel.(090)7761201 Fax (090)7761813

prot. n 177/UPI-ES

data.20/02/2014

Risposta nota n. del \_\_\_\_\_ (ns. rif. N. \_\_\_\_\_ del \_\_\_\_\_)

Sig. Dirigente Responsabile  
Formazione ed Attuazione del  
Programma Triennale OO.PP.  
Ing. G. CELI SEDE  
[g.celi@provincia.messina.it](mailto:g.celi@provincia.messina.it)

**Oggetto:** Aggiornamento Programma Triennale delle OO.PP. 2014/2016 – Elenco annuale 2014. Integrazione alla nota del 27/12/2013 n.1998.

In riferimento alla precedente nota di rettifica sopra segnata, relativamente alle opere riportate nel Piano Triennale OO. PP. 2014/2016, adottato con delibera del CSG n.146 del 27.12.2013, ai numeri 451, 452, 453 e 454 da variare nell'ordine di priorità, si chiarisce meglio la motivazione della richiesta.

Le predette opere risultano già inserite nella programmazione dell'Ente antecedentemente al triennio 2011/2013.

In concomitanza della stesura del piano triennale 2012/2014 è stata richiesta, con nota n. 1292 del 04/07/2012, la modifica delle rispettive opere, riducendone l'importo, poiché l'Ufficio ha valutato l'opportunità di poter realizzare uno stralcio funzionale, mediante leasing finanziario, delle stesse opere. Con la stessa nota è stato chiesto, nel contempo, l'inserimento di nuovi interventi, di completamento e complementari delle predette opere, che erroneamente sono state riportate ai primi quattro posti del piano 2014/16, adottato con la delibera n.146/2013.

Per tutte le opere di competenza, inserite nel predetto Piano Triennale, a completamento delle dichiarazioni richieste, inoltre, si dichiara che:

- Le somme, relative alle opere inserite nel piano annuale, sono corrispondenti alle previsioni di bilancio;
- A seguito di aggiornamento dei progetti, si è reso necessario variare l'importo;
- I progetti sono approvati;
- Vi è conformità a quanto previsto dall'art.6 L.R. 12/11 e succ.;
- E' stata prevista la riserva del 3% ai sensi dell'art.10 del D.P.R.S. n.13/2012;
- I progetti si trovano agli atti dell'ufficio scrivente.



IL DIRIGENTE  
Ing. Vincenzo Cardillo